羅州吳氏大同譜

卷四

羅州吳氏世譜卷之四

十六世

大亨 時鐸 洙源 正相

榮昊 영호 見二卷二〇八

字明世 英祖戊辰生 正祖癸卯正月一日墓墓水浪洞進士公墓下亥龍壬坐 配綿城朴氏父溟判書義龍后忌三月十五日墓雙墳祔左

十七世

道林公 以久

子德基 덕기

生父榮迪字汝潤英祖戊辰生 純祖甲戌十二月二十五日卒墓水浪洞東麓中節亥坐 配幸州奇氏父秉井服齊遵后忌三月十五日墓合祔

十八世

長灘派再

子甲善 갑선

生父泰圭字聖集號止谷 純祖甲戌十月三十日生學問孝行屢登剡薦 高宗己卯三月八日卒墓沙朗山北麓未節坤坐松沙奇宇萬異碣銘 配錦城鄭氏父時赫景武公軾后忌九月十八日墓大明洞祭閣案山蟻洞子坐

十九世

起

子繼洙 계수

字重涵號難窩 憲宗癸卯八月十三日生道學節義冠冕一世乙卯三月一日卒墓道林後麓異坐族叔駿善撰行狀松沙奇宇萬撰碣銘享道林祠 配全州李氏癸酉十月十日生父奎彦讓寧大君禔后忌三月二十九日墓元堂曲尺嶝後麓坐一子 後配洪州宋氏父洛賢海狂齋民后忌七日二十八日墓長灘眞泉洞亥坐四女

二十世

子根厚 근후

字厚卿號道淵 哲宗壬戌七月一日生通德郎學行純篤孝友卓異壬申十月二十七日卒墓道林後北麓巳坐有遺稿行于世 配綿城朴氏父司諫淇鍾判書義龍后忌八月十二日墓水浪洞東麓亥龍乾坐 後配礪山宋氏 哲宗己巳四月十五日生父鎭英判書克昌后乙酉六月二十四日卒墓大明洞眞泉洞亥坐甲辰移葬道林村後乾坐三男三女

女鄭寅岳

東萊人父海朝貞節鄭文謨

女李炳軾

全義人父監役鳳朝

二十一世

子承烈 見四卷一八九

子永烈 見四卷一九〇

子光烈 見四卷一九一

女朴春求

密陽人父貞惠公守良后子朴來善

女崔光奎

耽津人父衆亭鶴齡后子崔錫魯崔錫晉

女丁宅峻

靈城人父炳基靈城君贊 后子丁鍾一

公甲孫后 子鄭運謨

承旨喜熊后 子孝

十六世 十七世 十八世 十九世 二十世 二十一世

洙源 正相
榮迪 영적 見二卷二〇八
字敏景 英祖癸酉生 正祖壬子九月二十七日卒墓北星叅議公墓下辛坐配高興柳氏父壽根忌四月九日墓公墓上庚坐

榮昊
女 金源

子 德基 出系
字汝習 正祖戊戌生 純祖乙亥二月九日卒墓三道面立岩嶝甲坐 配慶州金氏父光德提學爲民后忌四月二十九日墓雙墳衬左

子 學基 학기
字五兼 純祖辛酉生 純祖甲午三月十一日卒墓大明洞祭閔崇山蟻洞子坐 配坡平尹氏父耕莘鈴平君瑤后忌六月十九日墓元堂畫器洞辛坐

光山人父夏龜

子 福善 복선
字仁集 純祖丙戌生 哲宗壬戌二月十日卒墓天馬山壺洞辰坐 配文化柳氏父命渭左相曼殊后忌十一月二十九日墓瓦洞亥坐

洙繼

子 吉洙 길수
字士英 憲宗己酉生 高宗丁未十月二十四日卒墓鳳亭村後辰坐 配瑞興金氏父載韻師傅鍵后忌八月二日墓合衬一子一女 後配錦城羅氏父相興忌十一月八日墓水浪洞丑坐无育 後配豐山洪氏父庸周洪崖侃后一子二女

雲衡李世衡李福衡

女 林贊圭
羅州人父炳模承旨
鵬后 子林錫佑林錫久林錫萬

女 崔潤德
隋城人父羽鉉三洲
希說后 子崔陽休崔淙休崔章休

李滿衡

子 材烈 見四卷一九二

子 起烈 見四卷一九四

女 鄭寅奇 見四卷一九四

女 李柱憲 見四卷一九四

女 宋榮淳 見四卷一九四

子 麟基 인기
字厚之 正祖丙午生 憲宗丁未十月二十日卒墓水浪洞寅坐 配坡州廉氏 忠敬公悌臣后忌三月十九日墓合祔

子 良善 양선
字順瑞 純祖己丑生 高宗丁亥九月十日卒墓鳳亭村後丁坐 配昌寧成氏 父權五忌正月一日墓合祔

子 宗洙 종수
字用一 哲宗戊午生 高宗丙申九月二十日卒墓永思齋前麓丑坐 配杞溪兪氏 哲宗己未生 高宗丁酉五月五日卒墓合祔

子 龍洙 용수
字用汝 哲宗辛酉九月十八日生甲子七月十五日卒墓永思齋申坐 配高靈申氏 高宗壬申十月二十日生父和敬甲午五月十九日卒墓水浪洞子坐

子 根萬 근만
生父龍洙字瑞仁 高宗己丑一月四日生乙未十二月一日卒墓水浪洞丑坐 配水原白氏忌十二月一日墓合祔右 後配慶州金氏父種象樹隱冲漢后忌十一月十日墓合祔左

子 根萬 出系
子 根七 出系
子 根九 근구
字瑞洪 高宗乙未三月十七日生庚寅九月十四日卒墓永思齋乙坐 配錦城羅氏 高宗戊戌十二月五日生父廷漢清白吏象祖后

子 根八 근팔
字瑞集 高宗戊戌二月十六日生己巳十一月二十日卒墓水浪洞後寅坐 配

子 丙烈 一九五 見四卷
子 南烈 一九五 見四卷
子 全甲鍾 天安人父基洪雲菴慶元后
子 恒烈 一九六 見四卷 府使公派
子 泰烈 一九六 見四卷
女 李相潤 見四卷 一九七
女 鄭鎭元 見四卷 一九七
子 貴烈 一九七 見四卷
子 金烈 一九七 見四卷
子 鳳烈 一九八 見四卷

十六世

十七世

十八世

十九世

二十世

二十一世

龍洙

瑞山郴氏　高宗癸卯七月三十日生父亮漢雪江泗后辛酉一月二十六日卒墓水浪洞後　坐

子 根午 근오

字瑞一　純祖庚戌六月七日生丙申十一月十三日卒墓水浪洞辰坐　配豊山洪氏辛亥八月十五日生父環植洪崖侃后

女 羅燾文

羅州人　南澗海鳳

女 洪義植

豊山人父承夏洪崖憙洪成憙

女 羅鍾善

女 羅燾亨　見四卷　一九八

女 文忠男　見四卷　一九八

子 京烈　見四卷　一九八

子 法烈　見四卷　一九八

子 鎬烈　見四卷　一九九

子 信烈 신렬

一九五五年乙未十二月二十八日生

女 鄭采然　見四卷　一九九

女 梁判峯　見四卷　一九九

女 金鍾哲　見四卷　一九九

后　子羅龍均羅甲均

侃后　子洪俊憙洪亮

沫源 正相

榮迪 **榮孝** 영효 見二卷二〇八

字景舜 英祖丙子生 正祖戊午二月二十九日卒墓本良面甘道村東邊路上亥龍戌坐 配晋州鄭氏父慶輝文良公乙輔后忌正月十一日墓永思齋後左麓壬龍子坐

女 李德浩

子 泰圭 태규

字德玄號臨履齋 正祖乙卯生 高宗丙寅二月十七日卒孝學卓異言論正大 贈司憲府監察墓本良面大明洞祭閣案山蟻洞艮坐松沙奇宇萬撰行狀豊山洪錫憲撰碣銘有遺稿行于世○配淑人光山金氏父光赫校理錫元后忌四月六日墓水浪洞進士公墓西邊子坐

良善

女 申文休

女 潘聖模

大興人父胄鉉吏判 興發后 子李相佑

子 甲善 出系

子 丙善 병선

字致明號晩谷 純祖己卯生氣宇峻整性度寬厚孝友儉約 奉先敦宗 高宗辛卯二月一日卒墓三道面良村後麓庚坐 德殷宋在晟撰碣銘 配順天朴氏父璟欽遜齋光一后有婦德忌十二月十八日墓合祔

子 纘洙 찬수

字士涵 憲宗戊申十月十五日生節儉寬默孝友純至甲寅十一月十五日卒墓永思齋前蟻洞場岩上艮坐○配咸豊李氏 哲宗庚戌六月六日生父監察珪憲咸豊君彦后丁巳七月二日卒墓合祔左

羅州人父彩均嚬浦 德明后 子羅在洙

高靈人

南平人文節公堉后 子潘曄煥潘相煥

子 東根 동근

字道卿號石泉 高宗癸未六月十日生性度温厚詞筆精華壬子二月九日卒享年九十墓三道面良村後麓庚坐 配瑞興金氏 高宗庚辰生父通政重權參奉鑑后戊午十一月一日卒墓三道面頭里峯坤坐 後配達城裵氏 高宗癸卯正月二十四日生父洪基武烈公玄慶后

子 柄烈 見四卷一九九

子 海烈 見四卷二〇一

子 武烈 見四卷二〇二

子 業烈 見四卷二〇三

子 丞烈 見四卷二〇三

女 朴斗鎬 見四卷二〇四

女 姜大鍵 見四卷二〇四

女 林秉鎬 見四卷二〇四

女 金鎬允 見四卷二〇四

女 洪正憙 見四卷二〇四

十六世

十七世

十八世

十九世

二十世

二十一世

善 丙

子 聖洙 성수
字道涵 哲宗丙辰生 高宗壬寅八月十一日卒墓大元堂体嶝後麓巽坐 配豊山洪氏父基賢洪崖侃后忌四月五日墓長灘眞泉洞壬坐二子 後配咸平李氏忌十二月十一日墓水浪洞進士公墓下壬坐二子

洙 纘

子 南根 남근
字得中 高宗庚寅生己酉三月二十四日卒墓坐 配晋州鄭氏高宗戊子生父龍鉉忠莊公瓚后辛丑一月二十九日卒墓坐

子 根元 근원
字仁汝 高宗戊寅生壬寅十月二十七日卒墓水浪洞西麓癸坐 配清安李氏父震煥石灘箕南后忌

子 福根 복근
字福卿 高宗壬午十二月十四日生

坐 配東萊鄭氏父寅泰忌二月十三日墓水浪洞東麓酉坐二女 後配青松

根 東

女 金大植 見四卷二〇四

女 鄭重澈 見四卷二〇四

子 明烈 見四卷二〇四

子 寶烈 見四卷二〇五

子 貞烈 見四卷二〇六

子 貞烈 見四卷二〇七

女 李貢雨 見四卷二〇七

女 李三玉 見四卷二〇七

女 張世俊 見四卷二〇七

女 鄭永基 見四卷二〇七

泰圭

女鄭淮

女金元一

延日人父在周松江

沈氏父均澤原從功臣光憲后忌二月十四日墓三道面草場洞酉坐一子 後配羅州林氏癸丑九月十五日生父鍾哲承旨鵬后

子烈根 열근

字綱三 高宗庚寅九月十四日生癸未六月十三日卒墓水浪洞東麓庚坐 配錦城羅氏 高宗辛丑七月十四日生父鍾善松齋世纘后戊戌七月十三日卒墓極樂面盤村里後麓坐

子茂根 무근

字達之 高宗戊戌生庚寅五月十三日卒墓水浪洞西麓子坐 配交河盧氏 高宗乙巳七月十二日生父載聲 清道人父以權英憲公之岱后

澈后 系子鄭海鵬

女黃陽善 見四卷二〇七

女朴白炫 見四卷二〇七

子丙燮 見四卷二〇七

子光燮 見四卷二〇八

女李良奎 見四卷二〇八

女金長龍 見四卷二〇八

女劉永成 見四卷二〇八

女金日奉 見四卷二〇八

子亨烈 見四卷二〇八

子義烈 見四卷二〇九

女朴鉉喆

忠州人父夏衡訥齋詳后 子朴鍾興

十六世

榮孝

濂源 時鐸 相沃

榮珪 영규 見二卷二〇八

字掌汝 英廟壬辰生 純祖戊子四月二十九日卒墓靈光森北面綾城峙 坐 配道康金氏父仁奎鳴川瓘后

洛源 時鐸 相默

榮弼 영필 見二卷二〇八

字夢叟 英祖壬辰生 純祖甲午四月十日卒墓沙朗山下紫芝峙北麓庚坐 配豊山洪氏父胤郁錦窩適后忌二月八日墓沙朗山北麓丁坐

女 姜在洛

女 金鼎漢

十七世

子 聖麟 성인

字仁汝 純祖丙子生

子 碩基 석기

字仲振 正祖乙卯生 憲宗己亥十月二十六日卒墓水浪洞祖妣墓下西邊艮坐 配錦城鄭氏父大赫景武公軾后忌十一月八日墓 坐 後配完山李氏父以鍮襄度公天佑后忌十月二十六日墓大明洞蟻洞艮坐

十八世

晉州人父享朝退隱

順天人父宗守襄景

子 吉善 길선

生父泰基字和汝 憲宗戊戌生 高宗戊子十二月六日卒墓本良面大明洞書堂前麓艮坐 配平澤林氏父永郁松坡植后忌三月一日墓合祔一子二女 後配錦城羅氏父監察光奎忌九月二十日墓大明洞臼嶝亥坐一子

十九世

渙后 子姜成會姜伯

公承霆后

子 觀洙 관수

字國光 哲宗戊午生壬子十二月十五日卒墓大明洞柿木洞 坐 配全義李氏父鳳儀承旨喜熊后忌十二月四日墓合祔

二十世

會姜敬會姜瑜會

子 根萬 근만

字成一 高宗丁亥六月十日生壬午二月二十日卒墓本良面永思齋左麓子坐 配豊山洪氏父佑明府使樹后忌九月二十日墓合祔无育 後配光山金氏 高宗壬辰七月十七日生父在權良簡公璉后乙卯十一月二十一日卒墓永思齋左麓子坐

二十一世

子 成烈 見四卷二一〇

子 洪烈 見四卷二一〇

子 公烈 見四卷二一一

子 俊烈 見四卷二一二

女 徐俊洙 見四卷二一三

女 申仲鉉 見四卷二一三

子 壽根 수근
字一福　高宗庚寅十月六日生　配咸平李氏父根洪忌八月二十八日墓水浪洞青龍卯坐兎育後配光山鄭氏癸卯七月四日生父漢錫承旨彪后丙辰七月四日卒墓大明洞蟻洞內麓下平坂丑坐

子 道根 도근
字貫一　高宗乙未五月十三日生癸卯十二月十六日卒墓水浪洞卯坐　配密陽朴氏父環圭駱村忠元后己酉七月二十九日卒墓公墓下巽坐

子 洪根 홍근
字字一　高宗丁酉十二月二十七日生甲戌五月十日卒墓水浪洞進士公墓下癸坐　配平澤林氏　高宗己亥十二月四日生父議官基鶴寸草堂光胤后　忌

子 良烈 見四卷二一三
女 李廷春 見四卷二一四

子 甲烈 見四卷二一四
女 朴來吉 見四卷二一四

子 貞炫 見四卷二一四
女 崔洙洛 見四卷二一五
女 崔南休 見四卷二一五

十六世

大顯 時中
尹齊 相霖

德煥 덕환 見二卷二〇九
字潤叟 英祖丙申生 憲宗乙巳十一月二十九日卒孝行卓異 高宗壬辰

十七世

子 泰基 태기
字雲卿 純祖戊辰生 高宗丁酉三月一日卒享年九十墓蟻洞上麓艮坐 配

碩基

十八世

吉善

女 李應祚
女 閔致隨

子 性善 성선
字浩汝 純祖己丑生 高宗丙寅正月二十四日卒墓新村後上峯艮坐 配全

十九世

子 晋洙 진수
字德源 高宗甲申五月十五日生庚午正月五日卒墓大明洞寺隆泉上酉坐 配海州 氏 高宗辛卯四月十日生父景泳丁亥七月十四日卒墓合祔

女 柳濟金
女 林魯奐
德水人父時彬
驪興人父時赫舍人德鳳后

子 贊洙 찬수
字慶集 哲宗戊午生己未七月七日卒墓寺隆泉上酉坐 配泰仁朴氏父萬采

二十世

子 光根 광근
字法臣號錦石一九一二年壬子八月十三日生易術相學超人鳴世戊午十月五日卒墓水浪洞西麓巽坐 配忠州池氏父萬俊一九二二年壬戌二月十日生

女 林承鎬
高興人父麟源師溥龜山后

女 許重萬
平澤人父相燮松坡植后

二十一世

子 世哲 見四卷二一五

子 百烈 見四卷二一五

女 李貴龍 見四卷二一六

女 潘正炳 見四卷二一六
平澤人松坡植后 子林漢昌
陽川人文正公伯后 子許哲旭

子 鎔根 용근
字春卿號義軒 高宗庚辰正月七日生乙巳勒約後戊申倡義累立戰功癸酉二

子 銘烈 見四卷二一六

贈童蒙教官朝奉大夫墓考妣墓右內麓卯龍甲坐士林建三代孝子碑於平林村前三代孝子實錄刊行于世事蹟載道誌及國民精神教育資料解說書　配令人慶山辛氏父啓夏大提學引孫后忌正月八日墓考妣墓下艮坐

慶州李氏父進士集文益齋齊賢后忌十一月十八日墓大明洞崇山酉坐

子　吉善　出系

女　朴敾相

女　柳寅碩

州崔氏父學一烟村德之后忌十一月八日墓道林村前文山卯坐

女　金在國

女　朴相鉉

綿城人父宗祥判書義龍后

文化人父得承西山自湄后

遯齋衍生后忌十二月二十四日墓七星洞右麓寅坐

女　李東采

月二十日卒墓長灘永思齋竹葉嶝下麓艮坐族弟成根撰行狀　配光山金氏高宗乙亥四月二十二日生父冀鉉文肅公周鼎后甲申七月四日卒墓北星洞民乃嶝　坐

女　宋幸祚

固城人監司節后子李行烈李舜烈李琪烈恩津人父秉一尤菴時烈后子宋一善宋一培

女　李量雨

慶州人父鍾未益齋相厚李相化李相一齋賢后　子李相集李

女　金相均

光山人父進士聲宅右相子進后

商山人父武鎬兵使容喜金容一金五星

守貞后　子金容培金

密陽人父文基大提學煥后

十六世 十七世 十八世 十九世 二十世 二十一世

德煥

相霖二子

正煥 정환 見二卷二〇九

初諱直煥字克明號止谷 正祖己亥生 哲宗戊午八月七日卒孝行卓異 高宗壬辰 贈童蒙教官朝奉大夫墓長城森溪面宿虎峙蟻洞酉坐士林建三代孝子碑於平林村前三代孝子實錄刊行于世事蹟載道誌及國民精神教育資料解說書 配令人靈光丁氏父善猷忌三月五日墓新村左麓坐 後配令人順天朴氏父以鉉領相元宗后忌三月二十六日墓順天黃田面南原岩二里許大路上酉坐一子二女

出系

子 晋基

子 永基 영기

字允玉 純祖壬申生親齊血指延命克承庭訓 高宗乙丑二月二十七日卒孝行卓異 高宗壬辰 贈童蒙教官朝奉大夫墓永思齋崇山甲坐事蹟載三綱錄邑誌及國民精神教育資料解說書士林建三代孝子碑於平林村前三代孝子實錄刊行于世 配令人長興高氏父萬磐叅議臣傳后忌五月三日墓大明洞祭閣西麓壬坐

子 貞善 정선

字汝圓 高宗甲子生孝養偏慈克趾先美 高宗戊申三月二日卒墓明谷崇山午坐 配瑞興金氏 高宗甲戌生父宗述竹梧堂鍵后忌四月二十八日墓寶釵嶝右麓戌坐

子 德洙 덕수

字季心 高宗丁酉生癸未八月十日卒墓寶釵嶝右麓戌坐 配善山金氏父仁圭忌正月十日墓合祔

子 達根 달근

字茂卿一九二一年辛酉六月十三日生丙午五月六日卒墓永思齋右麓庚坐 配光山金氏一九二四年甲子二月九日生父奉鉉文肅公周鼎后

子 恒植 항식

一九三五年乙亥五月四日生 配羅州羅氏一九三四年甲戌五月十八日生父基現竹軒繼從后

子 雄烈 웅렬

一九五六年丙申四月十日生

女 点德

一九 年 月 日生 夫平山申亨湜父鎔祚

子 瑞烈 서렬

一九六一年辛丑十一月八日生

子 亨烈 형렬

一九六三年癸卯五月三十日生

子 松烈 송렬

一九六六年丙午一月五日生

子 沖烈 충렬

一九六七年丁未六月十三日生

子 昇烈 승렬

子 道洙 도수
字羅年 高宗辛丑四月六日生 配密陽朴氏一九一〇年庚戌十月二十四日生父東祚判書守良后

女 朴均桓
密陽人父沅溶貞惠時朴求

女 沈五求
青松人父鍾律默軒淳沈炅燦沈洋洙

子 雲根 운근
字雲起號明軒一九三十年庚午九月十六日生 配光山金連順一九三五年乙亥三月二十二日生父永泰光城君繼志后戊戌二月六日卒墓寶釵嶝右麓 坐 後配南平文善順一九三九年己卯三月八日生父判大江城君益漸后

子 再根 재근

一九六九年己酉三月十九日生

子 鈗烈 윤렬
一九七一年辛亥十二月六日生

公守良后 子朴勝求

澧后 子沈載坤沈銅

子 現烈 현렬
一九六九年己酉一月一日生

子 鎭烈 진렬
一九七二年壬子五月七日生

女 敬淑 경숙
一九六〇年庚子五月十七日生

女 乙淑 을숙
一九六五年乙巳六月七日生

子 龍燮 용섭

十六世

十七世

十八世

十九世

二十世

二十一世

洙道

字再起一九三六年丙子四月十六日生 配晋州鄭氏一九四〇年庚辰四月二十一日生父邦九栢谷藝后

再根

子 青根 청근

字青山一九四〇年庚辰十月十六日生 配水原白京玉一九五二年壬辰十二月一日生父洙奉松溪槩天后

子 根載 근재

一九四三年癸未八月四日生 配密陽朴氏一九四八年戊子三月二日生父判述邇齋公宗元后

一九六三年癸卯八月十四日生

子 基燮 기섭

一九七三年癸丑四月二十二日生

女 恩京 은경

一九六七年丁未十二月十二日生

女 恩榮 은영

一九七〇年庚戌二月一日生

子 大燮 대섭

一九六九年己酉三月十日生

子 奉燮 봉섭

一九七五年乙卯二月六日生

子 承燮 승섭

一九七三年癸丑十一月十三日生

子 玟燮 민섭

一九七八年戊午八月二十三日生

女 辰榮 진영

大顯 時昇
深源 相德

龍煥 용환 見二卷二一〇
字伯見 英祖辛卯生 純祖乙亥四月二十二日卒墓甘道村左麓丑龍艮坐 配咸陽朴氏父鎭綱忌五月十七日墓大

女 洪憲謨

女 韓鎰

永基

子 鵬基 붕기
字乃化 正祖甲寅生 純祖丙戌八月十九日卒墓甘道村後麓壬坐 配順天朴氏父信鉉文肅公錫命 忌十一月二

女 鄭基賢
豊山人父羲宙盤桓千

女 羅甲炯
錦城人父相守竹軒繼

女 宋潤基
清州人父義直清溪君

子 鐸善 탁선
字振聲 純祖丙戌生 高宗丁卯四月二十一日卒墓甘道村後亥坐 配文化柳氏父弘燮忠景公 亮后忌二月九日墓

東萊人父漢容左贊成 賜后

新平人父煥默知止堂 欽后

璟后 子韓基中女安淵后 子韓基豊羅其德 興壽

子 恒洙 항수
初諱行洙字德三 哲宗己未四月十六日生戊寅六月二十日卒享年八十墓甘道村後子坐 配清安李氏父桂新石灘

子 根台 근대
字閏一 高宗戊子七月二十七日生丁卯十二月二日卒墓甘道村後乾坐 配忠州朴氏 高宗戊子四月二十日生父

女 李景洙
龍仁人父順同 子李炅根李炅烈

子 日根 일근
一九五〇年庚寅八月七日生 配綾州具熙永一九五三年十一月十二日生父鶴林

一九七六年丙辰八月四日生

子 奉烈 見四卷二一六

子 暻烈 見四卷二一七

子 麟烈 見四卷二一七

女 奇世玉

十六世

元堂白虎嶝卯坐

龜煥 二子 구환 見二卷二一〇

相德

龍煥

十七世

十九日墓小元堂曲尺嶝中節子坐

子 聖基

系出

騰基

十八世

合祔○後配慶州李氏父集奎益齋賢后忌十月八日墓甘道村後子坐

子 漢基 한기

女 李潤新

鐸善

十九世

箕南后忌十月三十日墓合祔

子 翊善

系出

女 李龍在

女 張守植

女 李元鍾

清安人父孝源忠簡公

恒洙

二十世

遠進訥齋祥后壬寅九月二十二日辛墓甘道相後壬坐

子 根洪 근홍

一九二六年丙寅正月十七日生 配星州裴氏父抱山

女 尹炳道

女 奇東南

韓山人父奎瑞牧隱穡

興德人父漢司直克平

慶州人父奎鳳益齋齊光慶后

二十一世

幸州人父俊燮高峰大升后

女 朴哲柱

見四卷二一八

女 鄭震燮

見四卷二一八

子 文燮 문섭

一九六七年丁未八月二十五日生

子 光炫 광현

一九七一年辛亥四月二十一日生

坡平人父正吉滋華孫 子尹灝重

幸州人父忠鉉高峰大升后 子奇永燮

后 子李承學

后 子張顯玉

賢后 子李香雨

字雲瑞　英祖甲午生　憲宗甲辰九月十七日卒墓大明洞兎椵洞丑坐　配慶州李氏父萬燁忌正月十三日墓考墓上子坐

字乃興　正祖庚申生　高宗丁丑六月十九日卒墓長灘索山蟻洞甲坐　配錦城鄭氏父郭赫景武公軾后忌六月一日墓合祔

子 樂善 락선

字致伯　純祖戊子生　憲宗甲寅二月十二日卒墓明谷防築上庚坐　配安東金氏父偉按廉使士廉后忌五月九日墓北星山庚坐

子 景善 出系

女 羅奎成

女 朴師東

女 洪在衡

子 明洙 명수

生父景善字宣行　哲宗癸亥生　高宗丁未四月八日卒墓永思齋水洞乾坐　配錦城羅氏父松齋世纘后忌三月二十四日墓公墓下亥坐

錦城人父元哲松齋世

順天人父濟大　子朴魯甲

南陽人父獻燮　子洪鍾善

子 鍾根 종근

生父正洙　高宗庚子正月二十八日生　壬辰八月十九日卒墓蟻洞左麓上舉艮坐　配羅州鄭氏高宗癸卯四月十七日生父邦會逸軒諶后

女 邊益淵

黃州人父鎭永望菴東宣邊東鎭

女 李啓湜

咸平人父章憲縣監義範

女 洪承皓

女 鄭鳳休

纘后　子羅彩煥羅相煥

豊山人父佑珍舍人侃后　子洪大植

晋州人父福源說書晟后　子鄭幸烈

以中后　子邊東夏邊

伯棠后　子李仁範李

子 斗烈 見四卷二一八

子 栢烈 見四卷二一八

子 相炫 見四卷二一九

女 鄭燦憙 見四卷二一九

女 朴均昶 見四卷二一九

女 洪安憙 見四卷二一九

相德三子

麒煥 기환 見二卷二一〇

字孔瑞 英祖丙申生 純祖乙亥四月一日卒墓甘道村白虎下節癸坐 配靈光丁氏父燻忌三月十五日墓合祔

龜煥

子 洛基 순기

漢基出系

字乃順 純祖甲子生 高宗庚午二月十二日卒墓大明洞沙器洞亥坐 配水原白氏父思良貞海君壽長后忌正月二日墓公墓下亥坐

女 廉羽鉉

子 景善 경선

生父漢基字德文 憲宗丁酉生 高宗乙未八月十六日卒墓沙器洞左麓戌坐 配瑞興金氏父昌韻師傅鍵后忌二月十五日墓

坡州人父在寬敎官振

子 明洙 출系

國后

子 達洙 달수

字汝三 高宗己巳生辛酉十一月二十九日卒墓永思齋前麓子坐 配商山金氏 高宗癸酉生父相昊陽山佑生后忌七月二十日墓上下宴

子 正洙 정수

字道行 高宗癸酉生忌五月五日墓蟻洞艮坐 配瑞山柳氏父守漢雪江泌后忌十二月二十四日墓合祔

子 洪根 홍근

字元一 高宗辛卯五月二十八日生己酉七月十日卒墓甘道村後內麓末節酉坐 配錦城羅氏 高宗庚寅十月二十七日生父禹成松齋世纘后忌六月二十五日墓永思齋右邊坐

女 柳在甲

子 鍾根 출系

子 良根 양근

純宗戊申十一月一日生忌十二月十五日墓北星山上麓坐 配濟州梁氏一

子 鶴烈 見四卷二一九

子 戊烈 見四卷二二〇

子 桂烈 見四卷二二一

女 金仲采 見四卷二二二

女 崔在龍 見四卷二二二

女 金鳳植 見四卷二二二

女 姜大旭 見四卷二二二

文化人父奎烈文簡公軒后子柳龍穆

子 智烈 見四卷二二二

女 鄭在三 見四卷二二三

九一六年丙辰十二月二十日生父在洙學圃彭孫后

子 大根 대근
一九一二年壬子三月二十一日生 配羅州鄭氏一九一七年丁巳五月十一日生父德鍊都事銓后

子 德根 덕근
字 一九一六年丙辰七月二十七日生 配長興高氏父以謙癸未九月十一日卒墓沙器洞青龍壬坐一女 後配天安全氏一九三三年癸酉二月二十一日生父在石大提學翊后

子 鎬烈 見四卷二二三

子 炳烈 병호
一九五三年癸巳六月七日生

子 孟烈 맹렬
一九五八年戊戌十月六日生

女 盧炳采
見四卷二二三

子 成烈 성렬
一九五六年丙申一月十三日生

子 成淳 성순
一九五九年己亥五月二十七日生

子 良燮 양섭
一九六二年壬寅四月十七日生

女 金然洙
金海人父鍾玟文愍公馹孫后

十六世 十七世 十八世 十九世 二十世 二十一世

相德四子

麟煥 인환 見二卷二一〇

字聖瑞 正祖己未生 純祖己未五月六日卒墓兎洞白虎庚坐從玄孫成根撰墓表 配商山金氏父一欽陽山佑生后忌十一月十日墓合祔

子 明基 명기

字士彦 純祖己卯生乙未三月五日卒墓甘道齋閣下辛坐 配錦城羅氏父致潤竹軒繼從后忌正月十一日墓祔右

順基

女 李景九

景善

子 鳳善 봉선

字潤化 哲宗丙辰生癸丑四月十七日卒墓本良面落月峙巽坐 配咸平魯氏父達淳錦溪認后忌十二月一日墓明谷御口豆田洞戌坐

女 柳同漢

女 金吉煥

女 李洪鍾

陽城人判尹伯良后

子 張洙 장수

字仁淑 高宗己卯十一月十日生孝友根天文行服人戊申九月十四日卒墓東谷面本德里山八二番地庚坐族姪成根撰行狀 配金海金氏 高宗辛巳四月九日生父鶴奎文陞公駙孫后己丑六月二十一日卒墓旺洞里方洞酉坐

瑞山人父重錫雪江泌后 子柳淵根

商山人父相潤甑山德生后 子金容錫

慶州人父圭甲益齋齊百賢后 子李萬八李萬

德根

子 宇根 우근

字洪卿 高宗己亥八月二日生甲辰八月七日卒墓大明洞沙器店嶝坐 配義城金氏 高宗壬寅二月二日生父相頀孟岩永烈后己未二月二十六日卒墓祖妣墓下戌坐

女 妍姬 연희

一九六九年己酉八一月二十一日生

子 純根 순근

高宗甲辰七月十日生 配長興高氏父在千鶴峯因厚后

子 庠烈 見四卷二二三

女 高濟南

長興人父張鎭叅判悅后

子 贊烈 찬렬

一九五六年丙申三月二十二日生

女 權永鎭

子 宋根 송근
一九一三年癸丑三月九日生 配羅州鄭氏父遇琳雪齋可臣后癸未二月七日卒墓大明洞沙器店嶝壬坐 後配長興高氏父光基叅判悅后

子 道根 도근
一名江根 字號明日 一九二〇年庚申十二月二十九日生 配咸平李氏一九二五年乙丑九月一日生父載完孝友堂愼后

安東人父

子 昭烈 見四卷二二四

子 時烈 시렬
一九五二年壬辰四月十二日生

子 憲烈 헌렬
一九五八年戊戌九月十七日生

女 林一郎 見四卷二二四

女 徐在奉 見四卷二二四

子 政烈 見四卷二二四

子 丞烈 見四卷二二四

子 在鶴 재학
一九五六年丙申十一月二十四日生

子 炳鶴 병학
一九五九年己亥十一月二十日生

子 吉鶴 길학
一九六一年辛丑十一月十九日生

十六世

十七世

十八世

善鳳

子 玄洙 현수

字地云 高宗庚寅 八月十七日生 月 日卒墓北 星洞中麓末節酉坐 配晋州鄭氏忠莊 公瓚后忌十一月二 日墓大明洞中麓午 坐 後配錦城羅氏 父聖基竹軒繼從后 忌

十九世

洙張

女 鄭春植

女 崔泳祚

子 常洙 상수

字學石 高宗癸巳 六月十三日生氣宇 豪協周恤隣人一九 八一年辛酉五月十 八日卒墓永思齋蟻 洞上峰癸坐 配咸

二十世

子 京根 경근

一九二五年乙丑八 月十四日生 配青 松沈氏父鍾黃忘世 亭璿后

子 遺根 유근

一九三〇年庚午六 月二十六日生 配 達城裴氏一九三四 年甲戌十一月八日

子 潤根 윤근

生父景洙字千啓一 九三四年甲戌八月 一日生 配商山金 愛順一九三四年甲 戌五月十六日生父 容珣陽山佑生后

道根

二十一世

子 政鶴 정학

一九六五年乙巳正 月四日生

女 朴喆雄

見四卷 二二五

河東人父海鷺文節公 守忠后

和順人父周鉉三池堂 澧后 子崔弘柱

子 南烈 見四卷 二二五

子 曉烈 효렬

一九五四年甲午九 月十九日生

子 爀烈 혁렬

一九五四年甲午七 月十七日生

子 賛烈 찬렬

一九五九年己亥 月 日生

子 東炫 동현

一九五三年癸巳正 月二十一日生

子 佶炫 괄현

一九六〇年庚子七 月二十六日生

平李氏 高宗癸巳七月三十日生父瓏緖咸城君克諧后戊申十月十五日卒墓合祔

子 景洙 경수
字景汝 高宗乙未十二月十七日生一九八〇年庚申九月十三日卒墓永思齋北星洞 坐 配羅州鄭氏 高宗庚子五月二十六日生父基會文靖公可臣后

子 世根 세근
字萬啓一九三〇年庚午十二月四日生 配瑞興金明任一九三一年辛未九月十四日生父洪謨師傅健后

子 潤根 出系

子 亨根 형근
字準相一九三七年丁丑五月三日生

子 鉦炫 정현
一九六五年乙巳十一月十九日生

女 甲淑 見四卷二二五

子 安烈 안렬
一九五六年丙申二月九日生

子 府炫 부현
一九五八年戊戌五月二十八日生

子 鉄炫 철현
一九六〇年庚子十二月二十九日生

女 成金 성금
一九六五年乙巳二月六日生

女 成順 성순
一九六七年丁未十二月十三日生

子 將烈 장렬
一九六〇年庚子十二月二十八日生

十六世

麟煥

十七世

子 興基 흥기
字士文 純祖癸巳生 高宗庚辰八月十日卒墓大明洞沙器店嶝壬坐 配青松沈氏父樂寬府尹澄后忌十月二十八日墓雙墳祔左

十八世

鳳善

子 喜善 희선
字允德 哲宗丙辰生丙午四月二十五日卒墓大明洞水滯洞申坐 配錦城羅氏父文煥淸白吏殷制后忌十月十三日墓小元堂乾坐

十九世

景洙

女 李熙祥

子 華洙 화수
初名和洙字賢三 高宗己卯十一月六日生庚辰十月二十三日卒明知大敎授李相寶撰碣銘墓落月峙嶝亥坐有碣 配淸安李氏父明煥兵使德秀后忌六月二十六日墓長灘北堂谷乾坐 後配慶州李氏 高宗甲申五月五日生父圭皓益齋齊賢后癸丑八月二十日卒墓合祔三子一女

二十世

配全州李廷貴一九三六年丙子十一月二日生父用善栗原君徐后

女 崔在八
慶州人父川煥孤雲棋湍

子 明根 명근
字根培 高宗甲辰十一月八日生 配全義人父東植文靖公敎澤李敎南商山金氏辛丑生父容德忠簡公德生后忌正月四日墓大明洞長灘前酉坐三女 後配海州崔氏一九二〇年庚申九月二十一日生父俊默文憲公浩然后

二十一世

子 炳燮 병섭
一九六三年癸卯九月十五日生
致遠后 子崔奉鑌崔愼儀后 子李敎赫李

子 承宰 승재
一九七三年癸丑十一月二十七日生

子 榮熙 見四卷二二五

子 邦烈 見四卷二二六

子 佑烈 見四卷二二六

子 錫烈 석렬
一九六二年壬寅八月六日生

女 沈相澹 見四卷二二六

女 金洪溶 見四卷二二六

女 李仁圭 見四卷二二六

女 鄭伯 見四卷二二六

子 孟根 맹근
字孟淑 純宗丁未十二月二十日生己未二月二日卒墓匪懈齋嶝末下壬坐配慶州李氏一九一〇年庚戌十一月十九日生父鍾炫益齋賢后

子 順根 순근
字正道一九二〇年庚申十月十五日生 配靈山辛福順一九二二年壬戌三月一日生父大鉉府院君克禮后

女 金相圭 見四卷 二二六
女 韓建洙 見四卷 二二六
子 甲烈 見四卷 二二七
子 熙烈 見四卷 二二七
子 富烈 見四卷 二二七
子 任烈 見四卷 二二八
子 良烈 見四卷 二二八
子 圭烈 규렬 一九五六年丙申二月二十一日生
女 崔一萬 見四卷 二二八
女 朴石碉 見四卷 二二八
子 龍炫 見四卷 二二九
女 龍淑 見四卷 二二九
女 龍順 見四卷 二二九
女 龍姬 용희 一九五五年乙未一月二十三日生서울

十六世

十七世

十八世

喜善

子 蘭洙 난수

高宗乙未七月十六日生乙丑六月十四日卒墓冬梅記中峯乙坐 配青松沈氏高宗甲午四月四日生父萬澤監司璿后一九七九年己未十月十三日卒墓配匪懈齋墓下麓 坐

十九世

華洙

女 李在完

二十世

順根

子 德萬 덕만

一九二三年癸亥二月八日生 配青松沈智順一九二八年戊辰九月七日生父鍾文監司璿后二子一女 後配會津林敬順一九三一年辛未三月十七日生父守突

二十一世

女大卒業

女 龍愛 용애

一九五七年丁酉七月二日生誠信女大卒業

女 龍珠 용주

一九六一年辛丑五月二十五日生梨花女大卒業

清安人父炳煥兵使德秀后

子 順烈 見四卷二二九

子 全烈 전렬

一九五七年丁酉一月十五日生

子 壽烈 수렬

一九六一年辛丑九月十九日生

子 杋烈 범렬

一九六二年壬寅十月二十四日生

子 澤烈 택렬

相德 五子
彪煥 표환 見二卷二一〇
字文瑞 正祖辛丑生 純祖乙亥四月

麟煥

女 朴瓘修

興基

子 聖基 성기
生父龍煥字性之 正祖辛酉生 純祖

女 金坊
陰城人父性敏懷齋光

子 翊善 익선
生父漢基字致文 純祖乙酉生學問精

子 芳洙 방수
高宗丁酉生戊申八月二十日卒墓長灘 崇山 坐 配善山金氏父教文忌四月二十日墓合祔

女 朴魯烈

女 高宗柱
光山人父勳校理錫元 玉后

子 昌洙 창수
字文伯 高宗乙丑三月三十日生 純

女 梁八萬
南原人父漢重文襄 梁俊默梁奇燮梁寬

順天人父近東文肅公命圭 長澤人父濟道竹村成弼 后 子金鐸

子 俊根 준근
高宗乙未十一月十七日生丙戌正月三

一九六五年乙巳六月二十六日生

子 權燮 권섭
一九七一年辛亥四月五日生

公誠之后 子梁奇頭默

錫命后 子朴恭圭朴厚后 子高光國高光

子 寬烈 見四卷二二九

子 元烈 見四卷二三〇

十六世

一日卒墓北城山庚坐　配錦城羅氏父
弼淵忌七月十八日
墓明谷防築上酉坐

十七世

癸未九月二十二日
卒墓甘道村左麓合
谷壬坐　配光山金
氏父光漢校理錫元
后忌十一月二十八
日墓上下穴

十八世

深志行敏篤　高宗
己丑正月十四日卒
墓甘道村左麓亥坐
　配金州李氏父永
佑謹寧君穠后忌十
二月三日墓雙墳

十九世

宗庚戌五月二日卒
墓獅狼山西麓午坐
　配濟州梁氏　高
宗丁丑十二月十四
日生父希鎭己亥三
月二十日卒墓雙墳
祔左

昌洙

二十世

子長根 장근

高宗丁未四月七日
生癸卯十月十三日
卒墓獅狼山北麓下
丙坐　配密陽朴氏
父均洙貞惠公守良
后忌　月　日墓
獅狼山北麓巳坐
後配羅州羅氏一九
一四年甲寅八月十
日生父壽赫嘯浦德
明后丙辰一月四日
卒墓虎岩山東麓辛
坐

子福根 부근

一九一〇年庚戌九
月三日生　配慶州
李芳順一九一四年
甲寅八月十九日生
父炳鍾益齋齋賢后

日卒墓獅狼山北麓
下巳坐　配竹山安
氏　高宗乙未十月
十八日生父玟煥文
惠公元衡后乙卯四
月八日卒享年八十
一墓獅狼山北麓下
辰坐

二十一世

女朴允圭
順天人父魯坤文肅
公錫命后

子京烈 見四卷二三一

子唐烈 見四卷二三二

子廣烈 見四卷二三二

子富烈 부열
一九五七年丁酉五
月九日生

子春烈 見四卷二三二

子佶炫 길현
一九五六年丙申三
月二十九日生

子可烈 가열

安挺魯 見二卷二一〇
大顯 時覺
潤源 相宅

鳳煥 봉환 見二卷二一〇
字舜瑞 英祖癸巳生 純祖乙亥五月三日卒墓元堂南山辰坐 配光山金氏父必麗忌正月十六日墓明谷紫山庚坐

竹山人 進士持平致宅孫 系子安志養

子海基 해기
字士宗 純祖己巳生 憲宗丙申六月十五生日卒墓大明洞沙器店嶝 坐 配光山鄭氏

子殷善 은선
生父禹圭字春汝 憲宗丁未生 高宗丁丑七月二十六日卒墓柯亭子乾坐 配洪州宋氏父廷興 海狂齋民后忌七月十七日墓水滯洞子坐

翊善

女柳秉斗
女羅志煥
女在模

子再洙 재수
生父文善字可淑 高宗癸酉六月二十四日生戊寅十月十八日卒墓元堂槐木嶝辛坐 配羅州鄭氏 高宗戊辰十一月十日生父源宏雪齋可臣后癸丑十一月十七日卒墓合祔

女羅基龍
錦城人父斗炯府院羅義錫羅禮錫羅奉文化人

錦城人 子羅英運羅亨運

海州人父時玉

子萬根 만근
字會一 高宗甲午八月二十三日生 配海州崔氏 高宗丁酉二月十八日生父舜默忠武公景憲后辛亥四月三日卒墓平樽山西麓巳坐

子道根 도근

一九六〇年庚子六月十四日生

女柳致鉉 見四卷二三三
女鄭成衍 見四卷二三三
君國英后 子羅仁錫錫

子澤烈 見四卷二三三
子治烈 見四卷二三四
子泰烈 見四卷二三四
女李在珣 見四卷二三四
女鄭漢基 見四卷二三五
子垠烈 見四卷二三五

十六世

十七世

十八世

十九世

二十世

二十一世

涤再

子 三根 삼근
字光一 高宗壬寅五月二日生 配鳳山李氏 高宗甲辰生父炳雲文靖公隨后忌正月十五日墓三道面道峰酉坐一子 後配竹山安氏一九一七年丁巳三月二十九日生父時泰文惠公元衡后

子 四根 사근
字昌一 純宗丁未十一月十二日生 配金寧金氏 純宗己酉正月五日生父炯錄白村文起后

女 鄭俊模

子 洛烈 見四卷二三六
子 畜烈 見四卷二三六
女 良順 見四卷二三七
子 汀烈 見四卷二三七
子 炳烈 見四卷二三七
女 金熙坤 見四卷二三七
女 梁會甲 見四卷二三八
女 金熙萬 見四卷二三八
女 鄭纘會 羅州人父源甲雪齋可臣后
子 康烈 見四卷二三八
子 寧烈 見四卷二三八
子 伊烈 見四卷二三九
女 李鎬益 見四卷二三九

大顯 時覺
濬源 相翕

仁煥 인환 見二卷 二一一
字元之 正宗丙午生 憲宗乙未四月二十八日卒 墓道林紫山甲龍乙坐 配全州崔氏父煌烟村德之后忌十二月六日 墓落月峙壺店洞庚坐

子 聖圭 성규
字子慶 純祖乙丑生 氣宇峻嚴學行精篤 僉知中樞府事 高宗乙酉六月十三日卒享年八十一 墓北星洞中麓末節坐 配蔚山金氏父志漢河西麟厚后忌六月十七日 墓合祔 後配慶州李氏父柱源益齋賢后忌十一月十九日 墓合祔右

海 墓

女 金浣

子 溱善 진선
字渙汝 憲宗丙申生 高宗己亥九月二日卒 墓呂南基甲坐 配坡州廉氏父漢基忠敬公悌臣后忌七月三日 墓雙墳

子 敬洙 경수
生父駅善字子尹 高宗辛巳十月八日生 己亥三月一日卒 墓道德里安泉洞後麓壬坐 配文化柳氏 高宗辛巳生 父祥永西山自湄后忌十月十九日 墓合祔 三男 後配密陽朴氏 高宗壬寅十月一日生 父準奎駱村忠元后一男四女

彦陽人 父敬浩 壯武 浚后

女 金萬洙
金海人 父鍾富 濯纓 相庸 金相皓 金相大

東萊人 父寅植 文景 鄭鎭壽 鄭鎭瑜 鄭鎭

子 兌根 태근
高宗癸卯十二月二十三日生 庚申十一月二十四日卒 墓水浪洞西麓巳坐 配羅州羅氏 高宗壬寅七月二十三日生 父衡集 錦湖士忱后 婚姻當年奔夫喪葬祭以禮奉祭祀養舅姑各盡其誠 世稱孝烈婦 丙辰三月二十五日卒 墓七星洞右麓乙坐 豊山洪錫憙撰孝烈婦遺蹟碑銘

子 昌燮 창섭
生父判根 一九六〇年庚子九月二十八日生

公欽之后 子 鄭鎭邦八

駙孫后 子 金相基金

子 寅根 인근
字東淑 高宗丙午十二月十九日生 乙巳六月二十一日卒 墓水浪洞後九龍嶺

子 判烈 見四 二三九

子 文烈 見四卷 二三九

子 珉烈 出系

十六世

十七世

十八世

十九世

敬洙

二十世

壬坐 配錦城羅氏高宗丙午生父遞菴大用后忌七月二十六日墓文平面 坐 後配全州李氏壬子生父敦善忌正月八日墓失傳一女 後配綾城具氏一九二四年甲子十月十二日生父教淳玉湖鍾録后忌三月二十五日墓九龍嶺午坐四子二女

子 洪根 홍근 一九一四年甲寅十一月二十四日生戊子五月六日卒墓水浪洞後九龍嶺丁坐 配宜寧南氏一九一六年丙辰八月十六日生父廷泰沙川白乙珍后

子 判根 판근 一九三八年戊寅八月二十九日生 配延日鄭雲順戊寅四月十一日生父基源

二十一世

子 雲烈 운렬 一九五八年戊戌十月二日生

女 鄭燦日 見四卷二四〇

女 申連澤 平山人父鉉道左相槩后子申東旭

女 金永照 光山人父石岩 子金東洙金學洙

子 珉烈 민렬 生父寅根一九五六年丙申四月十九日生

女 李建馹 見四卷二四〇

女 白鍾信 水原人父 子白昌淳

子 昌燮 出系

子 孝燮 효섭 一九六八年戊申七月六日生

聖圭

女 李東煥

漆善

女 朴柱德

女 崔正煥
清安人父邦新石灘在龜

松江澈后

子 承燮 승섭
一九七一年辛亥六月二十四日生

子 亨燮 형섭
一九七三年癸丑五月二十六日生

女 惠淑 혜숙
一九六四年甲辰三月二十四日生

女 恩淑 은숙
一九六六年丙午二月五日生

女 金天洙
光山人父永相首山金龍文

女 朴熙喆
忠州人父夏信左贊成智應后 子朴鍾允

女 孫萬金
密陽人父正源 子孫全州人父俊秀讓寧大君禔后 子孫

女 李丙仁
咸陽人父綉典翰命慶州人父相殷永恩箕南后 子李在麒李亭子進后 子金源新亭亨漢后 子崔基三在麟李在寬李在鳳李

十六世

仁煥

十七世

子 永圭 영규
字南擧 純祖辛未生忌十月十二日墓元堂書堂洞上麓子坐 配水原崔氏父舒翰承旨樂窮后忌六月十七日墓長灘書堂洞水口項白虎末戌坐

子 禹圭 우규
字子玄 純祖戊寅生十月二十四日卒墓明谷紫山亥坐 配全州李氏父教源栗原君綜后忌十二月七日墓雙墳

子 達圭 달규
字子三 純祖庚辰生 哲宗甲寅三月二十四日卒墓北星洞庚坐 配彦陽金氏父聖澤文烈公千鎰后忌十一月十七日墓長城南二面豊山後獐峴艮坐

十八世

子 殷善
出系

子 宗善 종선
生父英圭 哲宗庚子生 純宗己酉九月十六日卒墓豊山祭閣東子坐 配全州李氏父宗燁忌正月十八日墓祔右

十九世

子 鵬洙 붕수
生父洪善子正春 高宗乙亥生 純宗庚戌五月三日卒墓林谷面土勿里後甲坐 配金海金氏父致順忌四月十日墓豊山祭閣後子坐

二十世

子 栢根 백근
字桐柏 高宗戊戌三月十二日生辛亥五月二十七日卒墓林谷面土勿里後坐 配全州李氏高宗戊戌十月二十五日生父京章

子 千根 천근
字千石 高宗癸卯六月十一日生乙巳

二十一世

子 琪烈 見四卷二四〇

子 森烈 見四卷二四一

子 奉烈 見四卷二四一

子 松烈 見四卷二四一

女 朴英圭 見四卷二四一

子 載烈 見四卷二四二

子 臣烈 見四卷二四二

仁煥

丁載烈 見二卷 二一一

廉恒基 見二卷 二一一

時覺 逢源 相宇

在煥 재환 見二卷 二一一

字文五 正祖乙巳生 純祖甲戌六月三日卒墓長灘寶釵嵫末節壬坐 配驪

女 朴源學

靈光人父哲壽 子丁祥老丁祥政

坡州人父宗觀忠敬公悌臣后 子廉祥政廉在鳳

子 三基 삼기

字應才 純祖庚午生 憲宗丁酉正月十七日卒墓考墓下亥坐 配坡平尹氏

女 鄭貴朝

忠州人父重休訥齋祥后 子朴近柱朴 柱

子 文善 문선

生父萬基字景賢 憲宗乙巳四月十八日生心性溫厚不求名利庚申二月四日

女 高弘鎭

女 金麟

東萊人 貞節公甲孫后

子 得洙 득수

字致涵 高宗乙丑三月十五日生孝友根天鄕黨咸稱 高宗壬辰六月七日卒

長興人父武科時淵

慶州人

子 演根 연근

字仁玉號道山 高宗辛卯六月二十六日生孝友根性操履彌篤庚寅二月九日

五月二十五日卒墓長城南面自豊後山坐 配南平文氏 純宗庚戌六月二十四日生父宗國三憂堂益漸后

子 光烈 광렬

一九五三年癸巳二月六日生

女 崔官洙 見四卷 二四二

女 金種洙 見四卷 二四二

女 孫光彩

密陽人 子高濟邦

子 孝烈 見四卷 二四二

子 恒烈 見四卷 二四四

子 常烈 見四卷 二四五

十六世

興閔氏父奎燁忌正月十四日墓合祔

十七世

父賢詰翰林超后忌三月二十三日墓合祔

十八世

卒墓三道面安生員乾坐　配光山金氏憲宗七月二十三日生父龜鉉文肅公周鼎后忌十二月二十五日墓合祔

文善

十九世

墓本良面落月峙坐　配東萊鄭氏高宗癸亥十一月二十六日生父碩朝貞節公甲孫后貞淑高潔有婦德忌八月四日墓水滯洞子坐

子再洙 出系 得洙

子三洙 삼수

字台卿　高宗戊寅六月二十四日生蔥齊斷指延命數月癸丑六月二十四日卒墓北星洞叅議公墓左麓乾坐　配濟州

二十世

卒墓寶釵嵷末節乾坐月潭金載石撰行狀　配羅州林三鄉高宗己丑三月十五日生父明默東里墳后忌七月二十五日墓小元堂典尺嵷中央龍庚坐一子一女　後配晋州鄭氏高宗丁未二月三日生父德心忠莊公璜后忌六月六日墓良林後麓亥坐二子一女

女金興中

蔚山人父堯洪河西老洙

女李麟燮

全州人父文獻襄度李大圭李圭福李在

子東柱 동주

字輔梁　純宗己酉七月二十日生戊子十月十九日卒墓長灘眞泉洞中嵷　坐　配羅州羅氏一九一一年辛亥七月十

二十一世

女貴德 見四卷二四六

女今德 見四卷二四六

女永淑 見四卷二四六

麟厚后　子金徽洙金

公天佑后　子李正圭五李在詰

子新烈 見四卷二四六

子敏烈 見四卷二四七

女姜周永 見四卷二四七

在煥

子 萬基 만기
字千集 純祖丁丑生 憲宗癸丑三月六日卒墓道林村後西麓卯坐 配綿城朴氏父昌休判書義龍后忌十二月八日 墓雙墳祔左

子 文善 출系
子 準善 준선
字景範 憲宗戊申生癸亥九月二十七日卒墓良林村後庚坐 配隋城崔氏父基烈三洲希說后忌十月十二日墓良林村後麓甲坐二女 後配鎭川宋氏父學榮玄室考后忌七月二十五日墓雙墳

女 金基弘
梁氏學圃彭孫后忌三月十日墓三道面釰岩嶝庚坐 无育 後配光山金氏 高宗戊子十一月十三日生父良鉉文肅公周鼎后

女 柳永龜
子 鳳洙 봉수
字岐陽 高宗壬寅十二月十七日生庚辰七月二日卒墓本良面大明洞後麓艮坐 族孫昌烈撰行狀 配光山金氏 高宗己亥十月十八日生父文鎬典翰紀后

女 李鉉伯
一日生父洪集錦湖士忱后
蔚山人父明佑鰲川景壽后 子金鍾勛
全州人父德行裏度公天佑后 子李雄淵
瑞山人父灝根雪江洄后 子柳秉洵柳萬垕

子 孟根 맹근
字仁卿一九二二年壬戌五月二十六日生 配海州崔己備一九二八年戊辰十一月十六日生父孝燮文獻公冲后

子 政烈 정렬
一九六六年丙午六月十一日生

子 承烈 승렬
一九六六年丙午六月十一日生

女 孝南 見四卷二四七
女 孝德 見四卷二四七
女 孝任 見四卷二四七
女 孝女 효녀
一九六〇年庚子九月七日生

十六世 十七世 十八世 十九世 二十世 二十一世

洙鳳

子 振根 진근
一九三一年辛未十月二日生 配幸州奇德男一九三六年丙子十月二十三日生父老恒蘆沙正鎭后

孟根

子 雄根 웅근
一九三九年己卯二月一日生 配晋州鄭吉任一九四一年辛巳正月十四日生父憲東叅奉達三孫

女 孝淑 효숙
一九六三年癸卯七月二十四日生

女 美景 미경
一九七〇年庚戌十一月十五日生

子 縱烈 종렬
一九五六年丙申十二月十七日生

子 慈烈 자렬
一九五九年己亥二月十五日生

子 濟烈 재렬
一九六六年丙午四月二十九日生

女 吉淑 길숙
一九六一年辛丑十一月三日生

子 哉潤 재윤
一九六六年丙午八月十九日生

子 旺烈 왕렬
一九七三年癸丑十一月六日生

準善

子 龍洙 용수
字洛三 純宗戊申十二月十三日生癸卯九月二十九日卒墓本良面永思齋辛坐 配羅州鄭氏一九一一年辛亥七月五日生父議官學勉雪齋可臣后

女 金銀奉

子 尚根 상근
一九二九年己巳七月十八日生 配坡平尹佳順一九三一年辛未九月十五日生父昶炳翰林趙后

子 寬根 관근
一九三四年甲戌四月十四日生 配坡平尹貴任甲戌三月九日生父鎔重翰林趙后

女 順任 순임
一九六二年癸卯三月二十二日生

女 美鎭 미진
一九六九年己酉五月二十八日生
金海人父先文 子金石八金石吉

子 益烈 見四卷二四七

子 宰烈 재렬
一九五九年己亥四月十四日生

子 春烈 춘렬
一九六二年壬寅三月二十日生

子 境詰 경철
一九六四年甲辰七月八日生

子 準 준

十六世 十七世 十八世 十九世 二十世 二十一世

龍洙

子 梁根 양근
一九三九年己卯六月六日生 配慶州李罷順一九四二年壬午六月七日生父鐵岩益齋齊賢后

子 南根 남근
一九四六年丙戌九月二十四日生 配河東鄭賢子一九四九年己丑二月八日生父基采景烈公地后

女 廣子
一九四三年癸未三俊東父洙澤永思亭璇崔載源

一九七三年癸丑八月十八日生

女 洙点 수점
一九六九年己酉五月九日生

子 燁 엽
一九六八年戊申九月七日生

子 剛 강
一九七〇年庚戌七月二十九日生

子 燻 훈
一九七七年丁巳七月十六日生

女 炅華 경화
一九七二年壬子十二月四日生

女 垠英 은영
一九七四年甲寅九月二十四日生

月八日生 夫慶州崔亨漢后 子崔光溶崔

大顯 時漸
洞源 相楫

榮煥 영환 見二卷 二一二
字文擧 英廟乙未生 純祖庚午十二月二十七日卒墓永思齋前竹嶝右麓甲坐 配耽津崔氏父昌基錦南溥后忌正月七日墓明谷右麓辛坐

在煥

女 **李柱英**

子震圭 진규
生父奭煥字聖長 純祖壬申生 高宗甲申十月二十五日卒墓大明洞露積峰南麓祖墓下子坐 配星山李氏父周源景武公濟后忌正月十一日墓雙墳

慶州人父燦宜評理仁

準善

子命善 명선
字乃壽號錦菴 憲宗乙巳生孝親友愛宗族咸稱 高宗庚辰七月十九日卒墓考墓下子坐 配東萊鄭氏父震斗貞節公甲孫后忌十月九日墓合祔

女 **朴魯炳**
女 **鄭涇謨**
女 **金相洙**
女 **宋佳鎭**
女 **金珪台**
女 **金敏元**

挺后 子李圭正

子甲洙 갑수
生父安善號道岡 高宗甲子十月十五日生稟性優雅孝友彌篤甲子十月三十日卒墓小元堂曲尺嶝右麓亥坐 配青松沈氏 高宗己巳六月二十五日生父魯玉默軒澧后幽閒貞淑婦德兼備庚寅

子順子
一九五五年乙未九月九日生 夫光山金鍾城父顯圭忠壯公德齡后 女金珍珠

順天人父倧東石村忠挺后 子朴衡圭

東萊人父寅文文景公麟涉鄭亨涉

光山人父永瓚文肅公源完

洪州人父在軾海狂齋鎬宋泰昌

光山人父秉燦文肅公殷鉉金夏鉉

咸平人父大緖 子李

欽之后 子鄭完涉鄭

周鼎后 子金源德金

民后 子宋泰甲宋泰

周鼎后 子金周鉉金

道憲李海憲

子成根 성근
字昌攝號正軒 高宗己亥十月十八日生好學篤行安貧樂善丙戌閏六月九日卒墓露積峰後麓丑坐 配平澤林氏 高宗丁酉七月二十日生父魯珍松湖模后丙申十月二十五日卒墓合祔

子榮燮 見四卷 二四八
子烜燮 見四卷 二四八
子春燮 見四卷 二四九
女鄭炳哲 見四卷 二四九
女金鍾錫 光山人

十六世

相楫 二子

奭煥 석환 見二卷 二一二

字文輔 正祖丙午生天性溫厚孝友純至 純祖乙亥五月七日卒墓永思齋前竹嶝祖墓下丑坐有表石 配綿城朴氏父尚龍判書義龍后忌八月十四日墓合祔

十七世

子震圭 出系

震圭

子晋基 진기

生父德煥字進卿 純祖壬申生學文志行爲世推重 哲宗壬戌十二月六日卒墓道林白虎嶝酉坐 配錦城羅氏父得煥遯菴大用后忌六月十二日墓祔右

十八世

女姜在豐

善命

子致善 치선

字子中 純祖庚寅生 高宗癸巳九月八日卒墓大明洞支石村後合谷卯坐 配坡州廉氏父憲基忠敬公悌臣后忌六月八日墓祔右

十九世

女廉洙翰

正月八日卒享年八十一墓曲尺嶝右麓 壬坐 甲洙

女洪承文

晋州人 父瑞煥文良

子亨洙 형수

字四行 哲宗甲寅生孝友敦篤鄉里咸稱 高宗乙未三月二日卒墓於牛洞右麓坤坐 配瑞山柳氏父永漢雪江洄后忌十二月三十日墓良達峙酉坐 後配羅州鄭氏父源奎雪齋可臣后忌十一月十八日墓草獐洞坐

二十世

子漢根 成根 出系

女金容圭

商山人父浚植臨履 金完基金榮基

女鄭甲烈

坡州人父孝鎭忠敬公

子根敬 근경

字成民 高宗癸未七月二十五日生 純宗庚戌五月二日卒墓沙器店嶝戌坐 配錦城羅氏 高宗癸未十二月二十四日生父 松齋世纘后甲辰四月五日卒墓民乃嶝左麓良坐

女林馨鎭

二十一世

女林洪燮 見四卷 二四九

堂興龍后 子金元基

晋州人父桓相忠莊公璜后 子鄭永基

悌臣后

子東烈 見四卷 二四九

后 夫喪投水下從系

子鍾烈 見四卷 二五一

長興人父叅奉基洛忠貞公彦修后子林鳳洙

晉墓

子 龍善 용선

子 寬洙 관수
字國實 哲宗丁巳生天資精粹性行淳謹 甲寅三月十二日卒墓永思齋入口右麓甲坐 配光山金氏 哲宗庚申十二月十九日生父明彦文肅公周鼎后丙寅十二月十一日卒墓長灘蟻洞白虎嶝子坐

女 鄭來會

子 榮洙 영수

子 鳳根 봉근
字順一號錦沙 高宗壬午三月十八日生學行篤實才能超人本良面長丁丑十一月二十六日卒墓露積峰上峯 坐 配平澤林氏 高宗庚辰九月三日生父松坡植后壬午十月八日卒墓妣墓下子坐

子 龍根 용근
字天一 高宗乙酉正月二十日生天稟溫厚氣宇清秀己未二月二十八日卒墓柿木洞甲坐 配金海金新根 高宗丁亥正月九日生父昌炳嘉善泰宗后辛卯七月二十三日卒墓甕店嶝甲坐

女 鄭丙會
羅州人父源益雪齋可

子 百根 백근

子 德烈 見四卷二五三

女 沈琯燮
青松人父相俊安孝公溫后 子沈載環 沈載權

子 忠烈 見四卷二五四

子 孝烈 見四卷二五五

子 光烈 見四卷二五六

女 忠禮 見四卷二五七
羅州人父源雪齋可臣后 子鄭遇允鄭遇鍾 臣后 子鄭遇善

子 壯烈 見四卷二五七

十六世

十七世

十八世

字休瑞 憲宗壬寅生 高宗丙戌六月二日卒墓鳳亭村後內井洞壬坐 配全義李氏父鳳祥忌七月一日墓祔左

十九世

字子華號樵隱 高宗乙亥十二月二十六日生爲先盡誠宗族咸稱庚寅六月十八日卒墓長灘眞泉洞亥坐族孫昌烈撰行狀 配羅州鄭氏 高宗壬午九月十四日生父宗楷雪齋可臣后 正月十二日卒墓合祔

榮洙

二十世

字己千 高宗己亥五月五日生辛亥二月十五日卒墓蟻洞左麓艮坐 配竹山安氏 高宗乙未 月 日生父基八文惠公元衡后忌十一月二十日卒墓公墓下艮坐

子 宰根 재근

高宗戊申十二月十日生戊寅八月二十五日卒墓希余峙左麓巳坐 配全州李氏一九十八年戊申十月八日生父起龍孝寧大君補后

子 學根 학근

一九一三年癸丑生丙子四月二十二日卒墓呂南基崇山庚坐 配全州李氏父均鎬壽春君珏后丁酉八月六日卒墓

子 貴根 귀근

一九二二年壬戌正月十日生 配綿城

二十一世

子 仲烈 見四卷二五八

女 鄭雲周 見四卷二五八

子 清烈 出系

女 金孟起 金寧人父敦鍾白村文起后

子 周烈 見四卷二五八

女 鄭台基 見四卷二五九

子 清烈 見四卷二五九

女 盧仁燮 見四卷二五九

女 孝順 一九三四年乙亥六月十日生 夫金海金祐英

子 善烈 선렬 一九五五年乙未二月十八日生

晋基

子 騏善 기선 龍善

字致遠號明隱 哲宗庚戌四月二十六日生學行篤實孝友純至乙巳後隱於大明洞戊午十一月二十二日卒墓三道面瓦洞錦城君祭閣右麓庚坐秋淵權龍鉉撰碣銘 配錦城羅氏父相默竹軒繼從后己未十一月二十七日卒墓雙墳祔右

女 李敦春

子 彰洙 창수

字子明號林下 高宗戊寅七月十一日生孝友根天言論正大戊戌五月七日卒享年八十一墓參議公祭閣崇山巽坐月潭金載石撰行狀城南洪錫憙撰碣銘 配坡州廉氏 高宗己卯九月十二日生父興洙樂窩以憎后溫柔謹淳婦德甚備丁酉正月三十日卒墓合祔左

女 朴順求

密陽人父均喆遯齋來玉朴來連朴來俊

女 金馹奎

咸平人父暢緒箕城君憲

子 根喆 근철

字重吉號沙隱 高宗己亥十一月十六日生天性溫厚樂善好賢丁巳七月一日卒墓北星洞芹嶝下麓乾坐 配商山金氏 高宗辛丑二月五日生父長基竹軒安節后 八月二十八日卒墓北星洞中麓末節 坐

子 晦根 회근

朴氏一九 年 月 日生父炳郁判書義龍后

子 恪烈 각렬

一九六一年辛丑二月二十七日生

女 玄植

見四卷二六〇

女 奇宇悅

見四卷二六〇

衍生后 子朴來天朴

蔚山人父容哲河西麟厚后子金鎭星金鎭相兢后 子李琪憲李東

子 光燮

見四卷二六〇

子 定燮

見四卷二六一

子 寅燮

見四卷二六一

女 盧淳棋

見四卷二六二

子 炯烈

見四卷二六二

十六世

十七世

十八世

十九世

二十世

二十一世

彰洙

字成學號晦堂　純宗戊申十月二日生　孝友純篤志行誠謹　己酉五月十四日卒　墓北星洞芹嶝右麓坐　配平澤林氏　高宗丙午四月二十六日生父憲周松坡植后

子 成根 성근

字成哉號道圃一九一九年己未八月二十五日生姿稟溫粹學博行篤啓牖後進鄉黨極稱一九七九年己未十一月七日卒墓大明洞北星洞葦嶝艮坐　配豐川任道淳一九二三年癸亥三月二十六日生父判宰鳴皐鍊后

女 柳遠根

女 鄭午林

子 正烈 見四卷二六二

女 朴根緒 見四卷二六三

女 鄭龍模 見四卷二六三

子 和烈 見四卷二六三

子 淪燮 남섭 一九五九年己亥一月八日生

子 栢燮 백섭 一九六一年辛丑四月二十九日生

女 明淑 見四卷二六三

女 明子 見四卷二六四

女 貞淑 見四卷二六四

女 松淑 見四卷二六四

瑞山人父重漢雪江洄后子柳永韶

光山人父濟相水月亭澤后子鄭圭鄭玉

騏善

子 敬洙 出系

子 參洙 삼수
字子行 高宗甲申八月二十日生戊子六月十八日卒墓長灘祭閣案山午坐配商山金氏 高宗戊子五月三日生父文鎬兵使守貞后戊子七月九日卒墓北星洞左麓甲坐

女 邊在龍

子 永根 영근
字子長一九一五年乙卯十月二十四日生 配光山鄭順禮一九一三年癸丑十一月五日生父宅珶判書應鍾后

子 正根 정근
字正卿一九二八年戊辰正月三日生 配錦城羅敦禮一九三〇年庚午三月二十六日生父基連竹軒繼從后

女 金奉石

黃州人父望菴以中后 子邊雲錫

子 乙燮 見四卷二六四

子 喜燮 見四卷二六四

子 恒燮 見四卷二六五

子 宗燮 見四卷二六五

子 鎭燮 진섭
一九五五年乙未三月十一日生

女 高在一 見四卷二六五

女 鄭燦庚 見四卷二六五

子 椿燮 見四卷二六五

子 滓燮 見四卷二六六

子 允燮 윤섭
一九七〇年庚戌正月十九日生

女 洪永坤 見四卷二六六
義城人父述善鵬峰誠一后 子金成基

十六世

大春 時臨
夏源 麟相

元煥 원환 見二卷二一三

字善之 正祖丙辰生 憲宗乙巳十月十日卒墓鷹遊村前巽坐 配羅州羅氏父得纘翰林祀后忌十一月十一日墓合

十七世

子景圭 경규

字克華 純祖丙午生 憲宗乙巳二月十一日卒墓柿木洞乙坐 配濟州梁氏父吉永松川應鼎后忌五月九日墓合祔

晋圭

十八世

女林基均
女鄭殷鎭
女曺錫元

駙善

子學善 학선

生父亨基字贊瑞 憲宗甲辰生 高宗丙戌五月十九日卒 贈吏曹正郎兼同副承旨墓永思齋外柿木洞艮坐 配淑人全州李氏父化成謹寧君禩后忌正月十九日墓合祔

十九世

女林魯現
女羅洪集

參洙

平澤人父魯欽松坡植 后 子林炳鎬林寬鎬

光山人父顯均持平屛 后 子鄭海東鄭海一

昌寧人父學坤直提學 庶后

子鎭洙 진수

生父益善字卜汝 高宗甲戌三月二十六日生壬寅十月三日卒墓永思齋前右麓子坐 配慶州金氏 高宗辛巳生忌三月十一日墓柿木洞艮坐 後配長興林氏 高宗丁亥正月三日生父基興一九八一年辛酉五月二十日卒墓本良面明道里柿木洞 坐

二十世

女柳在述
女金相中

平澤人父相春松湖樣 后 子林基玉

羅州人父東文錦湖士 忱后 子羅熹輝

子萬根 만수

字吉龍號向陽一九二七年丙寅七月三日生戊午二月十三日卒墓柿木洞乾坐 配咸平李氏壬戌十一月十六日生父啓豊進士亨立后己酉五月九日卒墓合祔

子楠烈 見四卷二六六

子錦烈 見四卷二六六

二十一世

女安基燮
女鄭碩根

竹山人父錫煥文惠公元衡后 子安鍾文

晋州人父相源忠莊公璜后子鄭貴煥鄭九煥

大春 時佐
敬源 舜相

文煥 문환 見二卷 二一四
字士受號石灘 純祖壬辰生氣宇宏偉 祖壬辰生氣宇宏偉 孝友兼備踐履篤實 講究性理甲午十一月十九日卒 贈左承旨墓本良面明道里柿木洞艮坐 咸平李鍾宅撰行狀 配淑夫人羅州林氏父基鎭忠五月二十二日墓失傳 後配淑夫人光山金氏忠十二月四日墓合祔

子 亨基 형기
字元兼 純祖庚辰生 高宗甲戌五月四日卒 贈吏叅兼同知義禁府事墓柿木洞艮坐 配貞夫人全州李氏父恒求 孝寧大君補后癸未生忠二月二十二日墓合祔

子 學善 출系

子 益善 익선
字致瑞 哲宗庚戌生 高宗丁亥二月四日卒 贈户叅兼副摠管墓柿木洞艮坐 配貞夫人全州李氏父基遠德泉君厚生后忠二月十三日墓合祔

子 鎭洙 출系

子 允洙 윤수
字卜玄 高宗壬午正月九日生辛卯三月十一日卒墓柿木洞艮坐 配咸平李氏 高宗己丑生父允遠咸豐君彦后丙申四月二十七日卒墓合祔 後配密陽朴氏 高宗乙未六月十二日生父春成乙巳八月十二日卒墓合祔

子 根旭 근욱
字光奎一九一八年戊午八月三日生 配咸平李氏一九一九年己未十一月五日生父準憲户判祥瑞曾孫

子 判根 판근
字相彦一九二三年癸亥正月十日生 配金海金望德一九二一年辛酉七月二十四日生父繩坤濯纓駙孫后

女 金漢棟
女 鄭鎭奉
女 金永基

善山人父洪潤叅判夢得后子金斗滿金基滿
東萊人父永謨文景公欽之后子鄭漢泳武泳
金海人父平燮文愍公駙孫后 子金保長

子 福烈 見四卷 二六七

子 京烈 見四卷 二六七

女 鄭鍾賢 見四卷 二六七

子 聲烈 見四卷 二六八

子 恒烈 見四卷 二六八

子 昌烈 見四卷 二六八

子 光烈 광렬
一九五四年甲午十一月一日生

子 明烈 명렬

十六世

十七世

十八世

十九世

二十世

二十一世

允洙

子 英根 영근
字浩景一九三九年己卯正月九日生
配利川徐氏一九四九年己丑十二月三十日生父源基吏判考堂后

女 金在洙
女 魯明相
女 金東根

判根

子 益周 익주
一九五七年丁酉六月二十二日生
一九五九年己亥七月一日生

子 治烈 치렬
一九六一年辛丑七月十九日生

女 順姬 見四卷二六九

子 孝烈 효렬
一九七〇年庚戌十三月七日生

子 桂烈 계렬
一九七二年壬子十二月八日生

子 仲烈 중렬
一九七六年丙辰正月四日生

光山人 子金正炫

咸平人父道燮翰林有頤后 子魯炳權魯炳午魯炳植

大春 時保
澈源 相履

明煥 명환 見二卷 二一四
字日珍 正宗戊戌生 憲宗丁酉四月二十一日卒 墓大明洞蟻洞艮坐 配羅州羅氏父廷祿翰林 祔后忌五月五日墓雙墳

子 鳳圭 봉규
字德儀 純祖戊寅生 高宗己卯三月八日卒 墓考墓下甲坐 配海州崔氏父弼永忌十月六日墓呂南基癸坐

亨基

子 吉善
女 姜大振
女 金澤溢

益善出系

女 金相化
晋州人 子姜士日
慶州人

子 吉善 길선
生父亨基字慶瑞 哲宗甲寅生 高宗戊戌十一月十一日卒 贈工曹正郎兼左副承旨墓柿木洞艮坐 配淑人咸平李氏父完憲進修堂舜華后治家有度教子有方 高宗丙子十二月十日卒墓合祔

子 澤洙 택수
字德化號花汀 高宗庚寅八月二十日生癸丑五月九日卒 墓永思齋水谷子坐 配文化柳氏 高宗己丑六月十二日生父璋烈忠景公堯后己亥十月十二日卒墓合祔

子 根燮 근섭
字相俊一九二四年甲子正月二十日生 配東萊鄭載煥一九二二年壬戌二月二十八日生父鎭三文景公欽之后

靈光人父炳鎭文安金成基
光山人 子金元燮金

公審吉后 子金成福
順奉金同奉金永燮

子 亨烈 見四卷 二六九
子 正烈 見四卷 二六九
子 錤烈 見四卷 二六九
子 榮烈 見四卷 二七〇
女 順南 見四卷 二七〇
女 連南 見四卷 二七〇
女 美順 미순
一九六〇年庚子二月二十日生
女 美京 미경
一九六三年癸卯四月十日生

十六世

大贊 時適
益源 相濬
聖煥 성환 見二卷 二一五
字聖之 英祖己丑生 純祖甲午十二月二十五日卒墓良村崇山蟹足嶝酉坐 配崇岳金氏父聲國洗馬南浦萬英后 忌四月二十三日墓合祔 後配豊山洪氏父樂中洪崖佩后 忌二月十二日墓三合祔

十七世

子 壇 담
字德厚 正祖辛亥生 純祖乙亥四月四日卒墓光岩希汝峙巽坐 配珍原朴氏父以赫葬南熙中后忌十月十五日墓雙墳

鳳圭

十八世

女 洪達周
女 朴東煥

吉善

子 克善 극선
生父憲字希用 純祖乙酉生孝友純篤爲世推重 高宗己丑二月八日卒墓光岩玉女峯下庚坐 配高靈申氏父直祿歸來亭末舟后忌七月十日墓合祔

十九世

女 金容澈
豊山人父光謨錦隱適珍原人父潤相葬南熙

澤洙

子 炳洙 병수
字福兼 哲宗丁巳三月二十四日生孝友天植盡誠爲先癸酉十二月七日卒墓魚登山南麓素村洑上艮坐 配泗川陸氏 哲宗丁巳十一月二十一日生父疇錫來善后辛酉四月十八日卒墓永思齋後仙人峯子坐

二十世

女 鄭澤休
晋州人父洧源說書晟鄭泌烈

后 子鄭判烈鄭炳烈

女 宋瀚植
商山人父恒植忠簡公

后 子洪祐日洪祐京

中后 子朴重燮

子 判根 판근
字瑞文 高宗丙申五月二十日生戊申十月十五日卒墓月也面外峙里屛風山下乙坐 配豊山洪氏 高宗壬辰六月十六日生父嶺周洪崖佩后甲申二月二十日卒墓公墓下乙坐 後配恩津宋氏 高宗癸卯二月二十九日生父享俊雙清堂兪后

二十一世

子 壽炫 見四卷 二七〇
子 漢柱 見四卷 二七一
子 長炫 見四卷 二七二
子 珠炫 見四卷 二七二
女 李桂洙 見四卷二七三
女 梁尚鎭 見四卷二七三

女 鄭鎭良

新平人父漢世知止堂欽后 子宋炳玉

德生后 子金萬基

東萊人公欽之后 父昇謨文景 子鄭春洪

益源 相揆

禮煥 예환 見二卷二一五
字汝彬 正祖戊戌生宋剛齋門人資稟峻正才望着稱族祖叅判公以門户之責屢書奬之 純祖乙未二月二十九日卒墓良村案山南麓酉坐 配豊山洪氏父樂敬洪崖侃后忌六月二十五日墓祔右

子 璶 헌
字德章 正祖己巳生 純祖乙未三月二十三日卒墓小元堂生老堂墓下壬坐 配瑞興金氏父致鍊叅奉鑑后忌七月六日墓祔右

子 克善 出系

子 日善 일선
字冶中 純祖戊子生 高宗甲申十二月三十日卒墓風峙後草洞平坂艮坐 配平澤林氏父永潤松湖樸后忌二月一日墓合祔

女 姜斗永

子 守善 수선
字致瑞 純祖庚寅生 高宗丁卯十月十八日卒墓元堂猫項嶝上峰後嶝酉坐

女 李炳機
陽城人父銀九判尹伯奎李棟奎李啓奎李順良后 奎 子李翰奎李奉

子 大洙 대수
字卿萬 哲宗丁巳七月六日生稟性謹厚持身儉約庚辰三月二十一日卒享年八十四墓伏龍山東麓坤坐石田李炳壽撰碣銘 配陽城李氏 哲宗乙卯十一月十二日生父愚栻判尹伯良后丁卯五月二十一日卒墓魚登山南麓山水洞左嶝艮坐祔叔後石駿善撰行狀

女 鄭鍾恒
晋州人父周會睡隱沆

子 景洙 경수
字良彦 哲宗辛酉生性度純實供養至誠壬子七月五日卒墓大明洞祭閣白虎

子 龍根 용근
字雲汝號愚軒 高宗癸未十一月十五日生受業于難窩學問精詳踐履純篤癸巳六月五日卒墓魚登山南麓癸坐祔姪昌烈撰行狀婿尹泰洪撰墓碣 配錦城羅氏 高宗癸未九月十二日生父東煥清白吏殷制后

子 鳳根 出系
晋州人父濬奎忠莊公

子 根夏 근하
字台燮 高宗甲申十月十五日生丁亥十月二十五日卒墓落月峙遮日峰下中

璜后 系子鄭泌源

女 鄭海勉 見四卷二七四

女 高益柱 見四卷二七四

女 尹泰洪 見四卷二七四

子 京烈 見四卷二七三

姜龜秀姜蘭秀

子 東烈 見四卷二七四

子 南烈 見四卷二七五

子 西烈 見四卷二七六

十六世

禮煥

十七世

祭閣崇山峯上子坐
配利川徐氏父粹彦忌十二月二十日
墓合窆

子 埉 협

字益載 純祖丁丑生志操純篤鄕黨稱服 高宗癸未八月一日卒墓大明洞匪懈齋公墓上節子坐 配羅州林氏父鳳相忌十一月二日墓大明洞灰届嶝 坐

十八世

配忠州朴氏父徹休訥齋詳后忌十二月二十七日墓合窆

守善

子 國善 국선

字元章 哲宗己酉生性度誠實承襲庭訓 純宗己酉正月八日卒墓大明洞寶鈒嶝東谷 坐 配坡州廉氏父在璜忠敬公悌臣后忌六月二十六日墓良村南麓五代祖考墓右 坐 後配羅州鄭氏父基鍊雪齋可臣后忌八月二十二日墓

十九世

嶝艮坐 豊山洪氏父祐贊洪崖侃后忌三月五日墓大明洞案山東麓壬坐 後配韓山李氏忌九月十二日墓魚登山南麓山水洞後右嶝癸坐

出系

子 甲洙

女 鄭源學

子 華洙 화수

字公五 高宗辛未生戊辰十二月二十八日卒墓民乃嶝後麓酉坐 配永山金氏父聲鎭忌七月十二日墓良村案山 坐

節東麓酉坐 配文化柳氏 高宗甲申五月六日生父吉淵清溪夢井后丁卯七月九日卒墓虎伏洞巽坐

二十世

羅州人父 雪齋可臣后

子 大根 대근

字善甫 高宗甲辰生戊子八月十七日卒墓風峙後環山東麓子坐 配昌寧曺氏 高宗庚子正月十五日生父景煥寒梧彦浩后忌七月二十七日墓雙墳

子 次根 치근

高宗丙午三月十八日生甲午十一月十

二十一世

子 北烈 見四卷二七七

子 仁烈 見四卷二七八

女 羅黃植 見四卷二七九

女 金玉炫 見四卷二七九

女 金在洪 見四卷二七九

女 盧熙碩 見四卷二七九

子 應烈 見四卷二七九

子 亨烈 見四卷二八〇

子 壽烈 見四卷二八一

子 洪烈 見四卷二八一

子 平烈 見四卷二八一

女 金永善 見四卷二八二

子 永烈 見四卷二八二

女 金二根 見四卷二八三

子 必善 필선
字元行 哲宗戊午
生庚申十二月十六
日卒墓祭閣崇山坤
坐 配濟州梁氏父

女 林魯學
平澤人父 松湖
橫后 子林甲辰林二
辰林三辰

女 羅肅溢
羅州人父貞集錦湖
士忱后 子羅昌均羅
漢均

女 鄭鎭華
東萊人父 文景
公欽之后 子鄭官洙

子 滿洙 만수
字潤之 高宗癸酉
生卒年墓所不明
配光山金氏父炳良
墓合祔失傳

女 鄭珍根
東萊人父舜謨文景
公欽之后 子鄭宗汶

女 邊鎭會
黃州人父元基望菴
誠淵
以中后 子邊泰淵邊

子 根漢 근한
生父道洙字子京
高宗丁亥十月二十
日生庚子十一月十
五日卒墓民乃嶝後

子 章烈 見四卷二八三

子 滿烈 見四卷二八三

女 金炳喆 見四卷二八四

十六世

楊炯昇 見二卷二一五

鄭鍾和 見二卷二一五

柄煥 병환 見二卷二一六
源益 相守
字光久 純祖壬戌生 憲宗庚子三月十四日卒墓靈岩郡金井面新豊里加陵峙午坐 配玄風郭氏父仁永忌九月十四日墓金井面漢台洞後麓子坐

十七世

子漢圭 한규
字景立 憲宗庚子生 高宗癸未四月一日卒墓金井面始興里後麓子坐 配金海金氏父德源忌四月一日墓合祔

南原人父泰根直提學

晋州人父東奎文良公

十八世

子良善 양선
字良洪 高宗己巳生 高宗丁酉正月一日卒墓金川面平山里九寶峙子坐 配南平文氏父京西忌三月二十四日墓合祔

首生后 子楊在龍

乙輔后 子鄭孝澈鄭信澈

源永松川慶鼎后忌十月十日墓合祔

必善

十九世

女羅承國
錦城人松齋世纘后

女羅承武
錦城人松齋世纘后

女曺圭南

女崔璋默

子成洙 성수
字鍾吉 高宗壬寅七月二十九日生 配光山金氏壬寅八月十五日生父仁中

子羅長柱

子羅琯柱羅喜柱

昌寧人父景煥

慶州人 子崔載祐崔載俊

麓未坐 配青松沈氏父 忌三月九日墓民乃嶝後麓午坐

二十世

子永根 영근
一九四二年壬午十一月十八日生

子廣根 광근
一九五五年乙未五月二十五日生

女金判用

女金達善 見四卷二八四

女曺喜昌 見四卷二八四

二十一世

金海人父福貴 子金東烈

子 仁圭 인규
字景淑 憲宗壬寅生 高宗辛卯四月二十五日卒墓羅州郡旺谷面杏田洞後麓 坐 配晉州姜氏父周學忌四月十日墓多侍面伏岩里光山村野茂山後麓 坐

子 萬圭 만규
字景栗 哲宗甲寅生 高宗甲子五月六日卒墓多侍面東谷里後野山 坐 配長興白氏父良祚忌五月十七日墓合祔

子 君善 군선
字汝洪 高宗癸未生 壬辰十月十六日卒墓榮山浦邑榮山里後麓午坐 配密陽朴氏父景淑忌十一月十五日墓多侍面東谷里後野山 坐

女 李春京

女 柳應春

子 吉善 길선
字吉甫 高宗庚辰生七月十五日卒墓多侍面東谷里後山 坐 配恩津宋氏忌五月二十日墓多侍面伏岩里光山村野務山 坐

子 相洙 상수
字聖殷 純宗己酉生 平山申氏父德洙

子 殷洙 은수
一九一八年戊午生 丁巳十二月八日卒墓榮山浦邑後野山 坐 配慶州金氏父公益

女 金鎭明
咸豊人 ☆
高興人

子 判洙 판수
字福範 一九一四年甲寅七月十二日生 配金海金今任一九二七年丁卯四月二十五日生父在述

女 趙判洙
玉川人父京春 子趙東安趙東滿

子 松根 송근
一九四四年甲申生

子 根永 근영
一九六七年丁未九月十七日生

女 田溶來
潭陽人
金海人

子 有根 유근
一九四五年乙酉十一月十二日生 配金海金洪子一九五〇年庚寅九月九日生父福洙

子 東烈 동렬
一九七八年戊午八月二十八日生

子 斗烈 두렬
一九八〇年庚申十一月二十八日生

女 淑英 숙영

十六世

柄煥

十七世

子 行圭 행규

字景元 哲宗丙辰 生辛酉正月十四日 卒墓靈岩邑秋道里 石門內 坐 配玉

萬圭

十八世

女 徐成岩

子 光善 광선

字德演 高宗乙酉 生己丑三月三十日 卒墓靈岩郡金井面 龍興里石門內 坐

達城人

十九世

子 學洙 학수

字泗學 純宗庚戌 正月二十一日生一 九七二年壬子六月 二十五日卒墓羅州

洙判

二十世

子 奉根 봉근

一九五三年癸巳十 月二十九日生 配

子 旺根 왕근

一九六〇年庚子五 月十一日生

子 德根 덕근

一九六四年甲辰六 月二十日生

子 莫根 막근

一九六七年丁未八 月十二日生

女 順子

一九五六年丙申四 月十二日生 夫崔七

錫 父

二十一世

子 承烈 승렬

一九七八年戊午四 月十五日生

一九七六年丙辰八 月六日生

子 孟烈 맹렬

一九六〇年庚子八 月二十五日生

子 根培 근배

一九三五年乙亥七 月二十一日生 配 羅州丁玉鎭乙亥六 月四日生父奎東

子 昇憲 승헌

川趙氏父先俊忌六月十六日墓合祔

圭 配晋州鄭氏父漢

郡旺谷面杳田里後麓卯坐 配密陽孫氏丙辰八月十五日生父琓旭僉樞鍾萬后庚寅九月十九日卒墓雙墳

子 潤洙 윤수
字允燮一九一四年甲寅十一月二十五日生戊午九月二十九日卒墓旺谷面杳亭後山 坐 配光山金氏蘭任一九二四年甲子十月十二日生父云琮

子 根五 근오
一九四二年癸未十二月二十四日生 配江陵劉氏一九四六年丙戌八月十五日生父載基

子 榮根 영근
一九四二年壬午八月一日生 配密陽朴順禮一九四八年戊子十月六日生父春植

子 相根 상근
一九四九年己丑四月二十日生

子 輔根 보근
一九五六年丙申十一月二十一日生

子 正根 정근
一九六一年辛丑八月二十四日生

女 申東錫
一九六七年丁未二月二十二日生

子 昇哲 승철
一九七二年壬子六月三日生

平山人 子申勛

十六世

大贊 時遵
碩源 相成

彝煥 의환 見二卷二一六
字明五 正祖庚戌生純祖乙亥四月十一日卒墓呂南基平坂亥坐 配全州李氏父以宅持平宗烈孫忌三月十六日墓合祔

十七世

子 壇 담
生父儒煥字聖禪純祖壬申生 憲宗癸丑四月三日卒墓良村南麓癸坐 配完山李氏父源英謹寧君穠后忌四月八日墓合祔

十八世

子 曾善 증선
生父慶圭字子三哲宗戊午生童蒙教官庚申四月五日卒墓魚登山下博山村南平坂甲坐 配青松沈氏父遠暨忌八月二十五日墓三道面白羊洞西麓下平坂乾坐

光善

十九世

子 千洙 천수
一九二〇年戊午十一月二十三日生 配坡平尹 一九三五年乙亥四月六日生父圭植

子 眞洙 진수
字聖範 高宗辛巳九月二十八日生庚子五月十七日卒墓三道面五雲里良村後地峰下平坂卯坐 配羅州鄭氏父允榮雪齋可臣后忌七月二十六日墓本良面洋右洞右麓下平坂寅坐 无育後 配昌寧曺氏父圭滿忌正月十八日墓三道

二十世

子 熙根 희근
一九五二年壬辰六月二十三日生 配黃州邊惠仙一九五六年丙申五月二十四日生父 望蕃以中后

子 京根 경근
一九六〇年庚子三月十七日生

子 昌根 창근
一九六四年甲辰一月十一日生

子 根鏞 근용
一九三八年戊寅正月十三日生 配光山金氏一九三六年丙子五月二十日生父福洙尚書光存后

二十一世

子 定燮 見四卷二八四

子 良燮 양섭
一九六四年甲辰五月十日生

子 淸燮 청섭
一九六六年丙午五月二十日生

子 在烈 인열
一九七三年癸丑七月十二日生

面雲坪貯水池左麓
中節 坐

子 彦洙 언수
高宗壬辰生戊子十二月十二日卒墓大明洞外竹洞巽坐配竹山安氏父載煥文惠公元衡后忌八月二十二日墓合祔右

子 福根 복근
字福龍一九一七年丁巳十月十三日生一九六九年己酉七月二十日卒墓靈岩金井面五峯山中麓寅坐 配清州韓長禮一九二八年戊辰六月十二日生父相賢泰簡公斯文后

子 萬根 만근
字萬壽一九二一年辛酉十一月十九日生 配羅州羅連順一九二九年己巳十月一日生父命運嘯浦德明后

女 貞順 정순
一九六一年辛丑六月二十八日生

女 貞玉 정옥
一九六九年己酉八月十四日生

子 珍烈 진렬
字玉珍一九四八年戊子七月五日生

子 鉉烈 현렬 見四卷 二八四
字玉秀一九五二年乙未六月十二日生

子 秀烈 수렬
字玉秀一九五二年乙未六月十二日生

子 正烈 정렬 見四卷 二八五

子 男烈 남렬
字正男一九五六年丙申六月七日生

子 璔烈 진렬
字璔禹一九六六年乙巳四月七日生

子 在烈 재렬

十六世 十七世 十八世 十九世 二十世 二十一世

相成 二子

儒煥 유환 見二卷 一一六

字乃珍號錦軒 正祖乙卯生學問博洽操履純篤 憲宗癸卯九月二十七日卒墓沙朗山東麓乾坐 配崇岳金氏正祖壬子生父宗國洗馬南圃萬英后柔嘉淑哲婦道兼備忌正月二十七日墓中方曾祖考墓下壬坐

子 壇 出系

子 堉 육

字聖位 純祖丙子生 高宗壬申九月二十一日卒墓大明洞外竹洞路上巽坐 配咸陽氏父日永監司雲大后忌十一月十八日墓合祔

曾善

子 正善 정선

字正範號錦坡 哲宗丁巳八月十三日生庚午七月二十四日卒墓多侍面三峯村後癸坐 配光山金氏 哲宗甲子四月十五日生父國本文肅公周鼎后忌三月十六日墓合祔 後配金海金氏 高宗丁卯正月十日生父士洪鶴城君完后癸酉七月三日卒墓公山面三亭嶝 坐

彦洙

女 金在達

子 一洙 일수

字一尹 純宗丁未八月八日生一九八〇年庚申十二月十七日卒墓三峯村後嶝坐 配濟州梁氏一九一二年壬子正月二十七日生父大根府使保崇后

女 朴春源

商山人父竹軒云寶后子金榮基

鏞根

子 根周 근주

一九三七年丁丑四月十一日生一九年正月一日卒墓多侍面三峯 坐 配金海金氏一九三六年丙子十一月二十九日生父相坤節孝公克一后

女 永愛 영애

字在煥一九六六年乙巳四月六日生 一九五九年己亥一月二十二日生

竹山人父鎭樑牛山君俊后子朴東浩朴東錫朴東春

子 根斗 근두

字錦斗一九四二年壬午七月二十四日生 配光山金氏一九四七年丁亥六月十日生父東洙

女 美京 미경

一九六〇年庚子二月十二日生

子 龍烈 용렬

一九六八年戊申六月一日生

子 慶圭 경규
字昌瑞號沙隱 純祖戊寅生早襲庭訓操履篤實 高宗庚午七月九日卒墓大明洞外竹洞巽坐配平澤林氏 純祖丙午生父聖遠幽閑貞淑齋家以方 高宗庚辰六月十八日卒墓祔左

子 曾善 출系
子 永善 영선
字永之號道雲 哲宗辛酉九月二十六日生志操高潔孝友純粹 高宗己亥二月十四日卒墓三道面三巨里鷹遊村前案山子坐旀孫昌烈撰行狀康津金醬撰碣銘 配豐山洪氏 哲宗丙寅十二月十九日生父汝謨洪崖侃后早寡守節誠奉先祀 高宗乙巳正月二十一日卒墓祔右

女 徐仁祚
女 金奉植

子 鴻洙 홍수
字炅俊號存養齋 高宗辛卯正月十九日生掌運壽策躬行孝悌爲先盡誠宗族感稱己酉二月二十日卒墓良林村後壬坐 配礪山宋月梅 高宗庚寅十月二十四日生父壎文節公千喜后戊午八月五日卒柔嘉淑貞甚備婦德墓合祔

子 根郁 근욱
一九五三年癸巳七月二十二日生

女 朴宗洙
咸陽人父燦鎬尚書善后

女 申庚徹
利川人父俊甫尚書麟平山人父鉉正恩簡公浩后

金海人父敬善忠貞公后 子徐正基徐正洙

澤金成澤

子 漢根 한근
生父甲洙字江一號石菴 純宗庚戌三月二十九日生孝友盡誠教育有方學問精邃詞筆楷正丁巳四月六日卒墓三道鵂鳥峰中麓未坐旀弟成根撰行狀月城李瑾雨撰墓碣配 純宗和順崔何禮戊申五月四日生父秉遠進士雲挺后溫和勤儉婦德兼備乙巳三月二十五日卒墓忠清道大德郡珍岑面南仙里侍衛峰上麓甲坐

球后 子金有石金隱

子 恒燮 見四卷二八五
子 祥烈 見四卷二八六
子 重燮 見四卷二八七
子 炅鎬 見四卷二八七
子 熙泰 見四卷二八八
子 熙運 見四卷二八八
女 欽順 見四卷二八九
女 貴男 見四卷二八九
女 德順 見四卷二八九

十六世 十七世 十八世 十九世 二十世 二十一世

儒煥

慶圭

子 文圭 문규
字和瑞 純祖戊子生 高宗己丑七月七日卒墓大明洞匪懈齋公墓下子坐 配長興高氏父興鎭忌二月一日墓合祔

女 尹相敦

女 李敏學

子 範善 범선
初諱化範 哲宗甲寅生 高宗丙午二月十九日卒墓三道面天馬山辛坐 配利川徐氏父元奎判書孝堂后忌二月九日墓合祔

坡平人父滋觀翰林趙

岩平人父忠緖箕城君

子 成洙 성수
高宗丙子六月二十五日生壬戌正月七日卒墓良村南麓辛坐 配金海金氏父寬斗處士驥孫后癸卯十二月五日卒墓三道面細柳洞艮坐一子 後配慶州李氏父聖弼戊午十月十四日卒墓三道面長子洞坤坐二子

后 子尹冀炳尹喜炳

兢后 子李義憲李三憲

尹定炳

子 東根 동근
高宗辛丑十二月十六日生癸巳十二月十六日卒墓本良面 坐 配青松沈氏 高宗丁未生父鍾黃忘世亭璿后

子 鳳根 봉근
一九一三年癸丑正月八日生 配咸陽朴氏一九二四年甲子二月二十八日生父漢炳尚書善后

子 南根 남근
一九一七年丁巳正月十四日生甲寅五月四日卒墓三道面起鼈嵓子坐 配幸州奇氏一九二六年丙寅八月三日生父東本判書彦鼎后

子 公烈 見四卷二八九

子 燮烈 見四卷二八九

子 興烈 見四卷二九〇

子 弼烈 見四卷二九〇

子 安燮 見四卷二九一

子 江燮 見四卷二九一

女 烈南 見四卷二九一

子 吉燮 見四卷二九二

子 共燮 見四卷二九二

子 民燮 민섭
一九五七年丁酉八月十八日生

子 良燮 양섭
一九六〇年庚子十月二十日生

慎在泰 見二卷二一六

羅鳳集

李炳斗
居昌人父持顯監司喜

女 金錫鍊
羅州人父進士侍永陽城人父命九判具伯男后　子愼孝淵

子 弼洙 필수
字仲眞　高宗戊寅生己巳十一月十日卒墓良林後麓寅坐配商山金氏　高宗甲午生父寅植忠簡公德生后辛亥四月十二日卒墓合祔无育　後配金海金氏父在允壬申五月四日卒墓雙墳祔左

女 林自鎬

女 金成鎬

女 鄭煥會
光山人父在訥文正公良后　子李泰衍

子 炳根 병근
一九一四年甲寅十一月九日生癸丑六月二日卒墓三道面五雲里鶴鳥峰中麓申坐　配光山金氏甲寅九月二十三日生父在文上謚軍承晋后

女 李得求
麟蹄人父東鎭直提平澤人父基物　子林

子 佑燮 수섭
一九六三年癸卯十月二十二日生

女 李肅範 見四卷二九二
義城人父在權慕齋安國后　子金錫在

子 祐烈 見四卷二九二

子 長燮 見四卷二九三

子 官燮 見四卷二九四

子 在燮 見四卷二九四

子 卓燮 탁섭
一九五五年乙未三月三十日生
學賢義后　子鄭遇玉鄭遇甲

十六世

李潤模 見二卷二一七

大贊 時遜 聖源 允相

世煥 세환 見二卷二一七

字汝久 英祖乙酉生 純祖癸亥九月二十日卒墓務安夢灘面朴谷村右麓酉坐 配羅州林氏父侑持平埠后忌十一月二十九日墓上下墳

十七世

全州人父以寬持平宗

子 圭 규

字琢汝 正祖丙午生 憲宗丁未十二月二十一日卒墓朴谷村案山巽坐 配廣州李氏父象尹忌二月十九日墓同麓巽坐

子 琰 염

字國賓 正祖己酉生丁巳十月二日卒

十八世

烈后 子李德榮李暉榮

子 鎭一 진일

字士直 純祖丙寅生 四月二十六日卒墓朴谷村右麓庚坐 配羅州林氏父德洙僉樞世溫后忌四月九日墓朴谷村後辛坐

子 鎭樞 出系

子 鎭權 진권

字士賢 純祖己丑生 配潘南朴氏父意洙

子 鎭龜 진구

字洛中 純祖己巳生戊午正月三十日

十九世

子 漢祖 한산

字元弼號菊圃 憲宗丙午生癸未正月六日卒墓朴谷村案山巽坐 配漢陽趙氏父同樞世中忌六月十日墓石津面泉谷村後右麓庚坐

子

女 許焯

二十世

子 宗根 종근

字桂玉號湖隱 高宗壬申三月二十二日生敦睦宗黨孝友家庭庚寅宗簿寺正庚辰六月一日卒墓鳥棲洞子坐族弟明根撰行狀 配淑人順興安氏 高宗己卯三月七日生父碩洙文成公裕后己酉三月二十七日卒墓鳥棲洞子坐

女 尹國三

陽川人

二十一世

子 喜烈 見四卷二九四

子 基烈 見四卷二九六

子 弘烈 見四卷二九七

女 朴判相

咸陽人父漢明五恨成乾后 子朴燦斗

坡平人 子尹順吉

墓泰仁下面油峙村右　配坡平尹氏父天心忌五月五日墓同麓上下墳

子　璟 경　字寶景　正祖甲寅生　憲宗甲午六月二十二日卒墓寶城白也面白也村前麓良坐　配濟州梁氏父最鎭叅判益標后忌九月二十九日墓公墓下良坐

卒墓考墓下　配礪山宋氏父文瀷墓泰仁川村後　後配善山金氏墓泰仁川村

女　李翼漢　星州人　一齋恒后

女　崔載旭　江陵人

女　趙完淳　楊州人

女　李廣淳　全州人

子　鎭遠 진원　字士喜　純祖戊子生己丑三月二十二日卒墓白也村前子坐　配長澤高氏父永柱忌正月九日墓多侍面伏岩里元大洞子坐

子　達洙 달수　字京贊　哲宗庚戌三月二十五日生己巳三月二十八日卒墓多侍面朗洞後麓擧馬山午坐　配慶州金氏父志弘判尹定浩后丁丑十一月二十日卒墓合祔

子　永根 영근　高宗戊子六月二十日生乙亥八月五日卒墓多侍面朗洞後寺洞峙子坐　配全義李氏　高船丁酉十二月二十七日生父涧守後凋堂容濟后庚戌十一月二十四日卒墓朗洞後山

子　判根　出系

子　萬根 만근　高宗壬寅六月二十五日生　月日卒墓　配全州李氏　純宗己酉三

子　明烈 見四卷二九九

子　正烈 見四卷三〇〇

子　宗烈 見四卷三〇〇

女　李昄煥　全州人父東咸文安公思哲後

女　金京燮 見四卷三〇〇

子　秉烈 병렬　一九三一年辛未三月十日生

子　松烈 송렬

十六世

梁胄祿 見二卷二一七

林鼎鎭 見二卷二一七

大贊 時遜 聖源 一相

鼎煥 정환 見二卷二一七

字景三號泉谷 英宗丁丑生 正宗庚戌進士詞筆鳴世自上有賞賜丁丑二月

世煥

十七世

子琇 수

字乃秀 正廟庚申生甲午五月二日卒墓金堤 配礪山宋氏父致顥忌四月二十四日墓合祔

濟州人父尚爀叅判益鎭

羅州人父進士華遠

子赫 혀

字明汝 英宗己未生丙午八月十七日卒墓白也面五湖村前麓卯坐 配濟州

璟

十八世

女許復

女李墩壽

女金洛鉉

扶安人

標后 子梁述鎭梁道

子林龍洙林龜洙

子鎭觀 진관

字國賓號農窩 正宗丙辰生己未正月二十八日卒墓白也村右麓壬坐有遺稿

鎭遠

十九世

女柳在基

陽川人

咸平人

子漢鳳 한봉

字皓卿號老悔 憲宗己亥生孝友敦睦化洽門廷學博行篤士友稱服壬子十二

二十世

月六日生父奎燮襄度公天佑后

萬根

高興人父宗五襄靖公渥柳榮萬

子泰榮 태영

字聖教 哲宗乙卯生己未正月一日卒墓白谷右麓竹干峙壬坐 配漆原尹氏

二十一世

一九三四年甲戌九月五日生

子昌烈 창렬

一九三八年戊寅二月二十日生

濕后 子柳榮浩柳榮

子在烈 見四卷三〇〇

女李教嶋 見四卷三〇一

十二日卒墓務安朴谷面舊朴谷考墓下卯坐有遺稿族孫掌令光洙撰行狀 配光山金氏父命祿忌正月二十二日墓寶城白也面平化村後麓甲坐

梁氏父曺國參判益標曾孫忌二月十七日墓合祔

配金海金氏父慶采忌六月十一日墓五湖村前麓艮坐二女 後配平康蔡氏父東柱忌二月十七日墓公墓下壬坐

子 鎭豐 진풍

月六日卒墓寶城兼白面雲林里白谷村前嶝丑坐 配高靈申氏父守模忌四月十八日墓白谷村右麓竹干亥坐

子 漢鵬 한붕

字大翼 憲宗戊申生己巳十一月十三日卒墓白也村右麓酉坐 配礪山宋氏父一柱忌七月七日墓雙塋

女 任思衡

女 曺柄七

女 鄭在珏

子 漢虎 한호

父致和忌三月九日墓公墓下亥坐

子 中榮 出系

子 三榮 삼영

字聖華 高宗戊寅生 配冠山任氏父業基忌十二月一日墓平化村後麓艮坐一女 後配河東鄭氏父時煥

女 任泰基

冠山人

子 中榮 중영

生父漢鳳字聖旻 高宗壬申生甲寅六月二十五日卒墓白也村右麓丑坐 配密陽朴氏父珍來忌四月二十一日墓白谷後麓庚坐

昌寧人

河東人

子 喆榮 철영

子 昇烈 見四卷三〇二

女 文承來 見四卷三〇二

女 宋基東 見四卷三〇二

冠山人 子任洪柱

子 春烈 見四卷三〇二

子 昇烈 出系

子 鍾烈 見四卷三〇三

十六世

十七世

十八世

字國瑞庚午生丙戌正月十三日卒墓白也村後麓甲坐　配羅州林氏父守鎭忌正月六日墓平化村後麓申坐

鎭豊

十九世

字士從戊子生庚戌四月三十日卒墓白也村酉坐　配坡州廉氏父仁珪忌二月十日墓仝原庚坐

子 漢龜 한구

字禹則癸巳生壬午八月二十七日卒墓白谷村後麓庚坐　配廣州李氏忌七月八日墓白谷村右麓庚坐

子 漢麟 한인

字聖善丙午生乙酉正月十八日卒墓考墓下酉坐　配文化柳氏父基煥忌正月十一日墓合祔

女 曺錫候

二十世

子 喆榮 出系

生父漢龜字仁範　哲宗庚申生辛亥七月二十日卒墓務安石津面烏捿洞卯坐　配平康蔡氏父忌　月　日墓合祔

子 仁榮 인영

字仁化　高宗庚辰生　十一月六日卒墓寶城郡兼白面宿虎村後壬坐　配順天朴氏父海衛忌十二月十五日墓上下宅

子 天榮 천영

字順和　高宗壬申生辛亥二月十一日卒墓務安石津面可笑前嶝卯坐　配善山金氏父　文忠公宗直后忌　月　日墓

昌寧人

二十一世

子 成烈 見四卷三〇四

女 金昌述 出系

金海人父君孝　子金千道

子 炯烈 見四卷三〇六

女 林昌圭 見四卷三〇七

女 李贊浩 見四卷三〇七

女 羅永律 見四卷三〇七

子 興烈 見四卷三〇五

子 福烈 見四卷三〇五

女 宋時梅

礪山人

鼎煥

子 珏 각 赫
字玉如壬寅生辛卯五月五日卒墓德陰村右可洞午坐 配羅州林氏父進士濟夏忌九月十一日墓朴谷 坐一子 後 配濟州梁氏父基孝忌四月四日墓石津面津洞壬坐无育

女 李炳箕

子 鎭升 진승
字玄叟己未生癸丑五月二十二日卒墓井谷村前麓丙坐 配坡州廉氏父相弼忌九月二十七日墓合祔

子 鎭泰 진태

女 安伯秀
延安人

子 漢球 한구
字夏卿戊戌生辛巳十一月四日卒墓井谷考墓下同坐 配文化柳氏父基煥忌 月 日墓白谷村右麓寅坐

女 李思默

女 趙鎭七

女 尹在先

子 漢勝 한승

竹山人

子 元榮 원영
甲子生十二月二日卒墓 配濟州梁氏父允燮忌九月十七日墓光州

子 根榮 근영
字永華庚午生二月三日卒墓務安石津面烏捿洞卯坐 配淳昌趙氏十二月四日生忌正月三十日墓公墓下仝坐

女 申斗休
高靈人

全州人

淳昌人

漆原人

子 昌根 창근

子 光烈 見四卷三〇七

子 光烈 出系

子 東烈 見四卷三〇八

子 文烈 見四卷三〇九

十六世

十七世

十八世

字晩瞻丙戌生丁丑三月二十日卒墓平化村後麓坤坐　配漆原尹氏父在元忌六月五日墓合祔

鎭泰

十九世

子 漢京 한경

字雲卿壬子生癸亥正月二十七日卒墓白谷右麓戌坐　配寶城宣氏父正欽忌　月　日墓白谷右麓庚坐

字春卿　哲宗丙辰生　月　日卒墓多侍面侍郎洞右麓庚坐　配坡州廉氏忌　月　日墓務安石津面泉谷後麓庚坐

子 漢成 한성

字道京　高宗乙丑生甲子正月十三日卒墓寶城兼白面白谷右麓亥坐　配兆陽林氏

二十世

子

女 金益三

金海人父　子金

字在三　哲宗壬辰生壬戌十一月十五日卒墓白谷先山下酉坐　配玄風郭氏父鎭章己亥八月十日卒墓寶城福內面奉川里牛峙酉坐

子 正根 정근

高宗癸卯三月二日生丙子三月二十二日卒墓白也面長方山子坐　配密陽朴氏父昌喧忌十一月二十五日墓伊德面花萬里山下艮坐

子 長根 장근

二十一世

女 曺秉燁

昌寧人

龍虎金龍麟金夏成

子 春植 見四卷三一〇

子 三植 見四卷三一一

女 宣正奎

寶城人

女 崔大龍

女 張花男

子 点烈 見四卷三一一

大贊 時遷
聖源 鉉相
宅煥 태환 見二卷 二一七

鼎煥

子 兢 극 珏
字吉汝壬子生辛卯七月十三日卒墓五湖村後子坐 配羅州林氏父同樞文憲忌五月二十六日墓羅州多侍面可沙洞巽坐

女 李得潞
女 柳宗圭

子 塾 숙

女 趙在武 淳昌人
子 鎭咸 진함
字德有庚辰生丁未十二月一日卒墓白也面井谷丁坐 配寶城宣氏父基逵忌四月二日墓多侍面侍郎洞海麓乾坐

子 鎭雨 出系
女 尹致英 全州人武科

子 鎭樞 진구 高興人

子 漢洙 한수
生父鎭雨字禹卿 哲宗丙辰生乙亥正月三十日卒墓多侍面擧馬山東麓午坐 配光山金氏 哲宗戊午十二月四日生父禎守忌二月二十日墓侍郎洞後麓乾坐

子 益洙 익수 坡平人

子 春根 춘근
字奉琴 高宗丙申八月八日生 月 日卒墓多侍面 配曲阜孔氏 純宗己酉十月二十六日生父煥文孤山后忌六月二十日墓旺谷面玉谷里後麓子坐

子 判根 판근

女 順任
一九五四年甲午一月九日生 夫長興任炯喆父德模參奉大晋后

子 俊烈 見四卷 三一一

子 鎭烈 見四卷 三一一

十六世

字士安　英廟甲申生　配咸平李氏父師尹大諫長榮后

宅煥

十七世

字致受　正宗丁未生　配延安李氏父宜順靑蓮後白后墓石津店巽坐　後配潘南朴氏父茂

子 巖 헌

字厚之　正宗庚戌生三月二十三日卒墓石津面基洞後加羊洞乾坐　配光山金氏父必華忌六月二十二日墓公墓下同坐

十八世

生父圭字尹直己卯生丁卯正月十五日卒墓朴谷面朴谷案山卯坐　配延安金氏忌三月十五日墓合祔

子 鎭雨 진우

生父兢字雲瑞　純祖戊子生戊子五月五日卒墓多侍面侍郎洞後寺基洞乾坐　配潘南朴氏父源咸忌五月三十日墓合祔　后配淳昌薛氏忌十一月三十日墓合祔

十九世

字聖弼號漁隱胸藏甲兵掌運籌策　哲宗壬子生辛酉五月十六日卒墓羅州多侍面郎洞後山子坐　配潘南朴氏父宗柱南郭東說后忌三月九日墓多侍面江岩村後麓酉坐

子 漢洙 出系

子 吉洙 길수

字德京　高宗甲戌九月十六日生己未正月二十五日卒墓侍郎洞後中守峰嶝卯坐　配密陽朴氏高宗丙子正月二十六日生父應淳

二十世

生父達洙　高宗戊戌二月二十七日生乙未二月二十七日卒墓郎洞後山子坐　配瑞興金氏　高宗乙巳六月十一日生父基東兵判中福后忌七月二十八日墓郎洞後山子坐

女 任三宰

女 李世憲

子 日根 일근

純宗戊申二月五日生　配光山金氏一九一八年戊午十一月四日生父炳鉉

子 月根 월근

一九一一年辛亥正月一日生　配坡平

二十一世

豊川人翰林器之后

咸平人父鳳李啓淑　子李啓

子 順烈 見四卷三一二

女 崔德鎭

慶州人父柱晳兵判中福後　子崔榮模

子 應烈 見四卷三一二

子 尙烈 見四卷三一三

子 世榮 세영

一九五四年甲午四月十九日生

子 眞榮 진영

一九六二年壬寅七月四日生

子 康烈 見四卷三一三

子 重烈 중렬

大贊
聖源 奎相
泰煥 태환 見二卷 二一八
初諱龜煥字汝厚 正宗辛卯生 純祖

宅煥

子 堉 육
女 林希遠
羅州人父進士濟夏

子 坱 전
字敬之號竹裏 純祖辛酉生化及鄉鄰

子 鎭龍 진용
字致雲號雲史 憲宗戊戌生人物超倫

女 李庸緖

子 翰洙 한수
字鷹汝 高宗丁卯正月十九日生乙巳

女 柳重馥
女 黃義止
女 安學鳳
咸平人

子 弼根 필근
字殷相 高宗丁亥六月五日生庚辰九

尹氏一九二一年辛酉四月十日生父京萬

子 点烈 점렬
一九四九年己丑三月十七日生
一九五二年壬辰三月二十四日生

子 行烈 행렬
一九六三年癸卯七月二十五日生

子 炳烈 병렬
一九六六年丙午二月十一日生

高興人光國功臣激后子柳振秀振明振烈長水人 子黃正雨日斗呂雨順興人父芳鉉文成公裕后 子安殷安成鍾

子 起烈 見四卷三一三

子 章燮 見四卷三一四

十六世

庚寅十二月九日卒
墓務安石津面後津
洞亥坐　配羅州林
氏父同樞華遠持平
掉后忌五月三日墓
合祔

十七世

望重士友僉樞兼五
衛將　高宗丁丑八
月二日卒墓靈岩始
終面梅花村後麓乾
坐　配淑夫人廣州
李氏父鎭鼎忌二月
六日墓合祔

十八世

文章鳴世　高宗乙
酉進士壬寅洪陵叅
奉甲辰通政大夫辛
亥正月十七日卒墓
石津面堂村右麓丑
坐　配淑人晋州姜
氏父在圭文良公希
孟后忌八月五日墓
合祔

十九世

宮內主事配長澤高
氏父孝相齋峰敬命
后忌正月二十八日
墓石津面後津洞壬
坐一子　後配文化
柳氏父大有西山自
湄后四子四女

翰洙

二十世

月十一日卒墓石津
面後津洞巽坐　配
幸州奇氏父仲華高
峰大升后忌六月七
日墓石津面鳥棲洞
癸坐一子　後配新
安朱氏父性昅二子

子桂根

子翊根 익근

純宗戊申九月十八日生辛亥九月十四日卒墓　坐

配仁同張氏乙巳四月十五日生父淳寬忌　月　日墓　後配寶城宣氏戊午四月十五日生

子詰根 철근

純宗庚戌八月二十五日生戊戌八月二十日卒墓

配綾城具氏父榮佑忌八月二十二日墓石津面九山左麓艮坐

二十一世

子政燮 見四卷三一四

子眞燮 見四卷三一五

女梁寅炯

濟州人父后　子梁熙元梁熙淑梁熙國梁熙甲梁熙成

女羅文甲

羅州人父燾完后　子羅鍾植羅誠詰

子堤燮 見四卷三一五

奐

女 崔根孝

女 柳思國

女 李儒馨

鎭龍

女 奇東俊

全州人父旭永烟村德之后

文化人父寅樹

咸豐人父濟運

子 東根 동근

一九一七年丁巳正月十日生　八月二十日卒墓堂村右麓艮坐　配金海金一九　年　月　日生父仁洙

女 林判圭

羅州人父炳春監司萬

女 李允任

咸平人父君明竹陰啓信

女 羅相芳

安定人父時學明村爽燦羅雲燦

女 李相吉

慶州人父奉佑文忠公齊賢后

幸州人父鉉高峰大升后子　奇松燮奇栢燮

子 壽燮 見四卷三一五

子 富燮 見四卷三一六

子 秀業 見四卷三一六

壻后　子林鍾千林鍾

良佐后　子羅祐燦羅

萬榮后　子李啓奉李

十六世

泰煥

十七世

子 學 각

字敬五號堂湖 純祖乙丑生 哲宗壬子四月二十日卒墓石津面釜嶝亥坐 配延日鄭氏父柚松江澈后忌三月二十日墓合祔 後配樂安 氏父珏忌三月三日墓公墓下仝坐

子 塽 석

字敬允 純祖戊辰生 憲宗乙未二月十一日卒墓石津面治洞子坐 配潘南

十八世

女 高時純

子 鎭麒 진기

憲宗丁未生丁丑四月十六日卒墓考墓下亥坐 配羅州林氏父珍相忌正月一日墓公墓下壬坐 後配羅州羅氏父坪忌十月十九日墓羅州潘南面坪村後麓坤坐

女 崔赫河

女 羅彥塔

女 林炳國

子 鎭斗 진두

字致升號菊史 憲宗癸巳生志操純篤博通經傳壬寅九月二十九日卒墓考墓

十九世

長澤人 父馨謙

子 肯洙 긍수

生父鎭澈字鶴汝號耆傖 高宗戊子生丁丑十二月十二日卒墓羅州郡榮山面雲谷里後庚坐 配坡州廉氏父東均忠敬公悌臣后 後配瑞山鄭氏父熙淳校理希廉后

女 羅禹集

全州人父學佑烟村德錦城人遞菴大用后 羅州人牧使瑞后 子

子 應洙 응수

字燦三 高宗甲子生乙巳十二月二十九日卒墓石津面治洞卯坐 配忠州朴

二十世

子 英根 出系

子 志根 지근

一九二七年丁卯生庚寅二月十六日卒墓

女 李源儀

女 權凡周

女 孫盛祿

女 任燦柱

羅州人父在漢 子羅之后 子崔鐸培崔官 子羅秉敦羅秉宣羅秉林洪圭

子 輔根 보근

字宗吉 高宗甲午生二月十日卒墓鳥棲洞艮坐 配高興柳氏父永化襄靖公

二十一世

全義人父秉遇 子李基采

安東人 子明鎬

人 子孫興洙孫興一孫興模

豊川人父永基 子任相善任槙善

燾根羅燾三

培

鉉羅秉郁

子 尚烈 見四卷三一六

子 敬烈 見四卷三一七

朴氏父宗河忌十二月一日墓仝原艮坐

下子坐强族姪掌令光洙撰行狀 配豊壤趙氏父漢永忌四月二十八日墓雙墳

氏父源豊訥齋祥后忌十月十二日墓鳥棲洞艮坐

濕后

子 仲根 중근
字敬吉 高宗壬寅十月十三日生 日卒墓
配金海金氏 高宗甲辰十一月二十一日生父保燮

子 一洙 일수
字性寬己丑生十一月九日卒墓石津面九山石嶝子坐 配金海金氏

女 崔南鎭
女 柳晩榮
女 林文圭
女 金奉柱
女 徐相愚
利川人父東煥節孝錦男徐錦用徐五煥
女 李正奉

子 東烈 見四卷三一七
子 福烈 見四卷三一八
子 永烈 見四卷三一八
子 權烈 見四卷三一九
女 朴宣培
密陽人忠貞公審問后 子朴鍾熙朴鍾千
女 李恩洙
全州人壽春君珏后 子李信柱
海州人
高興人襄靖公濕后
羅州人父京雲監司堉后 子林鍾範林鍾默
廣州人父景翰 子金甲俊
公稜后 子徐知煥徐

十六世

泰煥

十七世

子 墉 정

字敬瑞 純祖壬申生己卯六月二十五日卒墓石津面津洞峙丑坐 配礪山宋氏父致顥忌八月二十二日墓合祔

壙

十八世

女 閔益煥

驪興人父馨建 子閔泳承閔泳國

鎭斗

子 鎭範 진범

字致仲 憲宗戊戌生己卯十一月十三日卒墓洞江面蓮洞浦後麓艮坐 配錦城羅氏父漢秀忌十一月三十日墓公墓下艮坐

十九世

女 崔瑚

子 憲洙 현수

生父鎭鳳字道玄高宗癸酉六月十六日生己亥以孝學除童蒙教官 六月十九日卒墓石津面堂村左麓艮坐 配令人樂安 氏 高宗庚午九月十四日生父光鎭大提學伯顔后忌二月二十七日墓石津面長久富嶝亥坐一子三女 後配錦城羅氏丙戌二月四日生父義宗竹軒繼從后二子四女

二十世

慶州人父忠植 海州人父煥邦 子崔汝仲

子 炯根 형근

字永吉 高宗己亥四月十二日生 配羅州羅氏高宗五月十二日生父璇均嘯浦德明后

子 河根 하근

字萬奉 純宗庚戌九月九日生 八月一日卒墓石津面堂村左麓 坐 配慶州李氏 純宗己酉七月一日生父相新文忠公齊賢后

子 正根 정근

二十一世

子 湳烈 見四卷三一九

子 烈 見四卷三二〇

子 忠燮 見四卷三二〇

子 彰烈 見四卷三二〇

子 俊烈 見四卷三二一

女 丁賢鎬 見四卷三二一

子 商振 見四卷三二一

女 任鉄煥 見四卷三二二

女 金相模 見四卷三二二

子 光文 見四卷三二二

子 鎭鳳 出系

子 鎭國 진국

女 李元吉 咸平人父 咸豊君

子 宗洙 종수

女 林侑圭 字京奉一九一七年丁巳十一月十六日生庚寅 月 日 卒墓 配慶州崔氏一九一七年丁巳十月十五日生父南均孤雲致遠后

女 金永尙 羅州人父主事炳夏監司壻后 子林鍾潤林鍾榮林鍾伯林鍾植

女 羅宗瑞 光山人父卿來侍中流后

女 李相輔 羅州人父倖均嘯浦德明后 子羅周洙羅寬洙羅致洙羅哲洙

女 林東錫 慶州人父絅雨益齋賢后 子李珍熙李玉燮李春燮

女 金在弼 善山人父議官奐漢善山君九齡后 子林源三

女 高東錫 金海人父成鉉襄武公完后 子金俊鎬 長澤人 齋舉敬命后 子高海宗

子 潤根 윤수

子 用燮 용섭

十六世 十七世之四 十八世 十九世 二十世 二十一世

字致善 哲宗甲寅生 高宗辛丑四月十一日卒墓石津面津洞丑坐 配全州李氏父文龜襄度公天佑后忌三月十七日墓雙墳

字光淑號菊圃 高宗乙未正月四日生 壬午七月二十一日卒墓夢灘梨山江亭嶝坤坐 配慶州李 高宗乙未六月三十日生父正雨文忠公齊賢后

宗洙

女 文幸阡
南平人父青龍忠肅文炳柱文炳模

女 金鍾鎬
金海人父命福 子 金泰文

女 張在奎
興城人父顯達 子 張鎭述張龍輔張承鎭張龍鎭

女 金鎭哲
光山人父南撰 子 金東律金東善金東榮

字根浩一九一九年己未七月五日生 配善山林 一九二〇年庚申九月十四日生父允錫善山君九齡后

子 相燮 상섭
一九五四年甲午十二月七日生

女 金乃永
見四卷 三二二

女 金正相
見四卷 三二二

女 金容出
見四卷 三二二

女 尹光來
見四卷 三二二

一九五七年丁酉正月二十六日生

公克謙后 子文炳錫

女 李鍾淵

鎭國

子 炯洙 형수
字光浩 高宗丁酉十一月十二日生 十二月二十六日卒墓夢灘面江亭前巽坤坐 配公州李氏 高宗乙巳四月二十七日生父叅奉喬煥恭肅公明德后

慶州人 子李長雨

子 相根 상근
一九三四年甲戌三月三日生 配密陽朴良禮一九三七年丁丑九月十二日生父東林密城君孝臣后

子 台根 태근
一九三七年丁丑八月六日生 配密陽朴清子一九四〇年庚辰十二月十一日生父泰會忠烈公弼后

子 昌燮 창섭
一九六〇年庚子一月五日生全大經濟科卒業

子 秉燮 병섭
一九六五年乙巳九月二十三日生

女 善珠 선주
一九六一年辛丑九月十四日生

女 敬珠 경주
一九六三年癸卯七月四日生

子 錫炫 석현
一九六四年甲辰六月四日生

子 慶燮 경섭
一九六八年戊申十二月四日生

子 勳燮 훈섭
一九七三年癸丑十月三日生

十六世 十七世 十八世 十九世 二十世 二十一世

炯洙

子 大根 대근
一九三九年己卯三月二十二日生 配羅州林愛順一九四一年辛巳三月六日生 父信圭 僉樞 世溫后

女 賢珠 현주
一九六六年丙午十一月十六日生

子 章燮 장섭
一九六五年乙巳九月二十五日生

子 賢燮 현섭
一九六七年丁未十月十三日生

子 承燮 승섭
一九六九年己酉十月十二日生

女 貞姬 정희
一九六三年癸卯十二月三日生

女 蓮珠 연주
一九七二年壬子六月二十二日生

女 徐京鍾
利川人父基善節孝 公稷后 子徐海尚徐海廣徐海政

女 金任鐸
金海人父基成濯纓 駙孫后 子金大一

泰煥

子 璥 경

字敬魯號松塢 純祖乙亥生甲申正月二十六日卒墓石津面津洞峙艮坐 配坡平尹氏父在心忌十二月二十八日墓同原艮坐

墉

子 鎭澈 진철

字致亨 哲宗丁巳生聰穎絶異器局超邁庚子十一月六日卒墓石津面於五地釜洞庚坐 配羅州鄭氏父熒瑞雪齋可臣后忌七月二十日墓同原亥坐

子 鎭鳳 진봉

生父墉字致和 憲宗乙巳生丙午十月十日卒墓洞江面蓮洞浦後蓮花峰下艮坐 配慶州李氏父尚模忌八月二十四日墓合祔

子 祥洙 상수

字德潤 高宗甲申生辛酉六月二十一月卒墓榮山浦伽倻山巽坐 配咸平李氏父咸運

子 肯洙 出系

女 安鍾瑄

女 金明鎬

子 仁洙 인수

字性柔 高宗庚午生戊寅七月七日卒墓夢灘面早朴洞壬坐 配羅州林氏父棟洙節度使晋后忌 月 日墓堂村左麓子坐

子 英根 영근

生父肯洙字斗敬辛酉生 配羅州林氏父昌洙通德郎鍾遠曾孫忌正月六日墓多侍面侍郎洞右麓卯坐

女 朴漢求

竹山人文惠公元衡后

光山人文肅公周鼎后

子 有根 유근

字平淑 高宗丁亥生己酉八月十一日卒墓津洞峙卯坐 配驪興閔氏父世顯忌九月十日墓合祔

子 天根 천근

高宗壬辰五月十日生五月二日卒墓夢灘面鳥棲洞子坐 配幸州奇氏 高宗壬辰七月二十八日生父正炫貞武公虔

泰仁人父均憲 子朴龍大朴龍珍

子安昌淳

子金源鐸金源燮

子 奎烈 見四卷三二二

子 宇烈 見四卷三二三

女 崔炳贊

水原人父元休承旨樂窮后

十六世

十七世

十八世

鎭鳳

十九世

子 天洙 천수

信字得 高宗丙子生甲辰正月十二日卒墓於五地長久富嶝亥坐 配固城鄭氏父道寬困齋介清后

仁洙

后

子 光根 出系

子 德根 덕근

字 高宗壬寅生丁卯十一月一日卒墓津洞峙甲坐 配綿城朴 高宗 月 日生父安國

女 崔元圭

朗州人父哲默 子崔澤鎬崔泰鎬崔永鎬崔京鎬

子 光根 광근

生父仁洙 高宗甲午十一月二十三日卒墓鳥棲洞癸坐 配光山金氏 高宗甲午三月十九日生父永安忌二月十六日墓同原癸坐 後配朗州崔氏 純宗戊申十月二十三日生父檄默養吾堂夢岩后

二十世

子 範烈 出系

子 世烈 見四卷三二四

二十一世

子 正烈 見四卷三二五

泰煥 見二卷二一八

梁孝鎭 見二卷二一八

羅相文 見二卷二一八

朴彭源 見二卷二一八

李鎭夏 見二卷二一八

大年 時誠
赫源 懋相

濟煥 재환 見二卷二一九

濟煥圓山

女羅在升

羅州人

濟州人父胄國參判益標曾孫 子梁得浩

羅州人父得紀 子羅日榮

潘南人進士師萬 子朴宗鎭

廣州人父象說 子李基完李基定李基宙

公禹錫派初起

子日圭 일규

生父熿 憲宗丁未十二月十六日生甲寅五月二十九日卒墓本良面福萬洞後山辛坐 配慶州金氏 哲宗丁巳十一月十日生父斗烈梧村慶徵后己巳八月五日卒墓合祔

子永善 영선

高宗壬辰十二月二十四日生戊戌五月十四日卒墓福萬洞後麓乾坐 配青松沈氏 高宗壬辰四月五日生父樂興忘世亭璿后辛亥十二月二十三日卒墓福萬洞川洞嶝 坐

女李光先

女柳寅煥

女金炯五

尚州人

文化人父長淵文簡公烈柳震烈柳子烈

光山人父洛中 子金炳洙金洪洙金成洙

蒐后 子柳泳烈柳兌

子鳳洙 봉수

高宗庚戌九月十二日生戊申八月五日卒墓川洞嶝 坐 配金海金氏一九一六年丙辰十一月三日生父中植鶴城君完后

子宇根 우근

一九四三年癸未三月十一日生 配晋州姜氏一九五六年一月二日生父成煥

子光根 광근

一九五一年辛卯正月十二日生

子承烈 승렬

一九七七年丁巳一月十二日生

女李貞植

十六世

大年 時誠
赫源 致相

逌煥 유환 見二卷二一九
字慶集 純祖丙辰生 二月九日卒 墓本良面川沺嶝上 節亥坐 配文化柳氏父 文簡公軒后忌二月十四日墓三道面南正洞甲坐

濟煥

十七世

女鄭斗赫

日圭

子明圭 명규
生父嬪字雲瑞 哲宗庚戌十月五日生 己未十月十九日卒 墓福萬洞後山卯坐 配羅州林氏 哲宗辛亥正月十五日生父天相承旨鵬后 甲子八月十七日卒 墓雙墳

十八世

女柳在德

女柳寅大
羅州人父基初正郎諶

子亨善 형선
高宗己亥二月二十七日生乙卯五月二十日卒 墓和順東面福岩里山 番地 坐 配豐山洪氏父京午盤桓千璟后 高宗丙午八月十四日生辛卯正月八日卒 墓福萬洞雙狗嶝子坐

十九世

文化人父長烈西山自
文化人父浩春忠敬公后 子鄭源宗鄭源益

子正洙 정수
一九三五年乙亥二月二十八日生 配全州李氏一九四四年甲申一月二十五日生父年鍾

鳳洙

二十世

全州人父基洙壽春
斗煥李貴煥

女柳永彦
瑞山人父在根雪江
權柳秉南

女金熙台

女尹東求

子京根 경근
一九六〇年庚子八月二十日生

子在根 재근
一九六三年癸卯九月三十日生

子百根 백근
一九六九年己酉一月二日生

子昌根 창근

二十一世

君珏后 子李采煥李
沺后 子柳秉述柳秉
金海人父炳權 子金正薰
坡平人父順奉

鼎后 子柳建烈柳成
鉉柳旁鉉柳定鉉
烈柳其烈柳光烈

湄后 子柳順鉉柳道
鄭源宏鄭源詢

致相二子

熿 참 見二卷二一九
字敬玉 純祖辛未生 高宗戊辰四月十七日辛墓三道面南正洞妣墓下壬坐
配竹山安氏忌八月二十四日墓本良面開沙嶝壬室

子 日圭 出系

子 明圭 出系

子 星圭 성규
字瑞允 哲宗癸丑正月五日生甲寅正月八日辛墓福萬洞後山辛坐 配善山

子 學善 학선
高宗癸巳八月十三日生辛亥十二月二十日辛墓和順福岩里山 番地 坐

子 喆洙 철수
一九三八年戊寅五月十九日生 配興德張氏一九四二年壬午三月二十五日生父甲得

女 鄭京燮

女 李載烈

女 李鍾玉

子 基洙 기수
一九三三年癸酉三月五日生 配金民子一九四四年甲申九月十日生

子 世根 세근
一九六五年乙巳九月二十八日生

女 春子 춘자
一九六六年丙午月 日生

子 鍾根 종근
一九七〇年庚戌五月九日生

子 俊根 준근
一九六七年丁未四月十日生

子 德根 덕근
一九七一年辛亥七月九日生

晋州人父杏洙忠莊公奉鄭在龍鄭圭衡鄭衡珉 璜后 子鄭敏奉鄭在兢后 子李福行李萬行李壯行李光行

全州人父聖宰 子李章浩李章先

十六世

十七世

金氏父載容忌正月九日墓雙墳

十八世

配昌寧曺氏 高宗丙午五月五日生 父永煥鼎谷大中后 丙戌十一月二十一日卒墓福萬洞花田 嶝子坐

十九世

學善

子 海洙 해수
一九三五年乙亥十一月二十一日生庚申二月 日卒墓 福萬洞天仁山 坐
配金海金氏一九四六年丙戌十月十五日生父二洙

基洙

女 金永千

二十世

女 甲順 갑순
一九七一年辛亥六月十一日生

女 今順 금순
一九六二年壬寅月 日生

女 恩姬 은희
一九六五年乙巳月 日生

女 英美 영미
一九六九年己酉月 日生

子 淳根 순근
一九七四年甲辰二月七日生

女 美 미
一九七七年丁巳十二月二十四日生

女 順美 순미
一九八六年丙午十二月十一日生

二十一世

善山人父章錫進士教春金龍燮

一九七二年壬子二月十七日生

洞后 子金龍薰金龍

星圭

子 近善 근선
高宗戊戌五月八日生丙申十一月二日卒墓福萬洞南正山午坐 配瑞興金氏 高宗丙午五月十日生壬辰六月二十九日卒墓雙墳

女 金点洙
女 李圭鉉
子 敦洙 돈수
一九三〇年庚午四月一日生 配平山申 一九三九年己卯一月二十三日生父喆永太師崇謙后

子 龍洙 용수
一九三四年甲戌四月三日生 配仁同張壽福一九四〇年庚辰五月三日生父

善山人父仁錫 子金永吉

全州人父柳伊敬寧君銀錫李錦錫李亨錫

子 淡根 담근
一九七〇年庚戌十月二十五日生

女 良淑
一九六一年辛丑五月八日生 夫平山申甲鳳父

后 子李龍津李

女 甲子 갑자
一九六五年乙巳十月十五日生

女 殷淑 은숙
一九六八年戊申七月二日生

女 銀英 은영
一九七三年癸丑十二月二十五日生

子 正根 정근
一九六六年丙午五月十五日生

女 錦伊 금이
一九六九年己酉二月四日生

十六世 十七世 十八世 十九世 二十世 二十一世

子 華圭 희규
字瑞光 哲宗丙辰九月二十日生戊辰十一月一日卒墓長城郡南面平山里前山艮坐 配洪州宋氏父惟默海狂齋民后甲申四月六日卒墓二老面山亭洞後山卯坐

子 統善 광선
高宗乙未十二月十三日生壬寅六月十六日卒墓木浦山亭洞天主教共同墓地 配綿城朴氏 高宗壬寅八月二日生父宗雲判書義龍后癸巳十月六日卒墓仝原

近善

子 官洙 관수
一九四〇年庚辰十二月二十五日生

子 春洙 춘수
一九二八年戊辰十月二十日生 配光山金氏一九三一年辛未十月二十八日生 配光山金
一九二九年己巳十月廿八日生父鍾雲首山亭子進后

海洙

子 昌善 창선
高宗癸卯六月三十日生丙辰一月二十日卒墓

配潘南朴氏 純宗戊申四月二日生戊子四月八日卒墓羅州文平面雲峰里油亭洞子坐雙墳

子 共洙 공수
一九三三年癸酉五月十一日生 配平山申 一九三四年甲戌四月二十四日生父在倫太師崇謙后

女 錦叔 금숙
一九七二年壬子十二月二十八日生

子 景根 경근
一九五五年乙未十二月十日生

子 洪根 홍근
一九六一年辛丑六月十八日生

子 聖根 성근
一九五四年甲午七月二十九日生 配 一九 年 月 日生父

女 順福 순복
一九八〇年庚申八月二十九日生

子 判根 판근
一九五九年己亥三月十九日生

子 寅洙 인수
一九三七年丁丑十一月二十七日生
配礪山宋氏 一九四一年辛巳一月二日生父允燮

子 參根 삼근
一九六四年甲辰五月二十五日生

子 孟根 맹근
一九六六年丙午七月二十七日生

女 成禮
一九 年
李東圭父

月 日生 夫靈城后

女 成任 성임
一九六七年丁未八月二十七日生

子 点根 점근
一九六三年癸卯八月二十五日生

子 永根 영근
一九六五年乙巳一月十五日生

子 幸根 행근
一九七二年壬子四月二十九日生

女 順子 순자
一九七〇年庚戌十月二十八日生

十六世 十七世 十八世 十九世 二十世 二十一世

大年 時誠
弼源 益相

榮鼎 영정 見二卷二二〇
字禹珍 純祖辛卯生 配咸平李氏

子在權 재권
字子平 純祖乙丑生 卒墓永豊面聖德村右甘洞浦丙坐 配咸平李氏墓甘洞

燁

女趙俊成

女尹興謙

華圭

女金基贊
漢陽人父泰殷 子趙再起

子元善 원선
字文一 哲宗丙戌生 配錦城羅氏

咸安人父 文平公敦后

昌善

子參洙 삼수
一九四一年辛巳十二月二十四日生 配晋州鄭 一九四九年一月四日生 父補國

女崔東憲
瑞興人父明中參奉鎰

子章洙 장수
高宗戊寅生

女順姬 순희
一九六八年戊申十二月八日生

女淑姬 숙희
一九七二年壬子七月一日生

女榮姬 영희
一九七四年甲寅十月十五日生

子湖根 호근
一九七三年癸丑十月十七日生

子魯洙

駝津人父 栗亭鶴齡后 子崔永喆崔永春崔永道 后 子金喜滿金喜洙

大植 時鶴
壽源 相文

眞煥 진환 見二卷 二二〇
字眞元 正宗戊戌生乙酉正月一日卒 墓半田村前嶝乾坐 配金海金氏墓半田村後嶝路下壬坐 无育 後配河東鄭氏父萬平戊戌生忌二月初二日墓公墓雙墳祔左

浦午坐

子在允 재윤
字處中 純祖辛巳生 卒墓永豊面聖德村右箕山嶝艮坐 配濟州梁氏

龜錫 **派初起**

子昔圭 석규
字昔祚 純祖壬午生辛巳十二月初七日卒墓州南上谷面佛舞嶝北麓未坐 配金海金氏父尚祿丙戌生忌十月二十一日墓郁谷面天祭嶝西麓卯坐

子俊善 준선
字俊範 憲宗己酉七月初四日生辛酉七月二十二日卒墓旺谷面德山里蓮洞後麓 坐 配金海金氏 憲宗己酉四月二十二日生父成運侍中公 后壬戌三月十二日卒墓上谷面北巨里前麓午坐

高宗丙戌生

子五洙 오수
字良五 高廟丁卯十月十七日生 後癸丑十二月十五日卒墓郁谷面天祭峙辰坐 配忠州朴氏 高宗庚午六月廿六日生父 贈户參野隱俊澤癸未四月二十九日卒墓後半由嶝先塋右麓辛坐合祔

子彦洙 언수
字良彦 高宗辛未十二月十五日生壬午十一月二十八日卒墓旺谷面德山里蓮洞後麓 坐 配金海金 父仲寬 文敬公琢后忌十一月三日墓

子根玉 근옥
生父彦洙字玉出 高宗戊戌十一月十四日生壬子五月十五日卒墓旺谷面德山里先塋下卯坐 配水原白 高宗丙寅十二月十八日生父玉基休菴仁傑后

女金良模

子根玕 근우
一九二四年甲子六月十六日生 配金州李 一九三二年壬申十月二十日生父炳亮

子根玉 出系

子基烈 見四卷 三二六

金海人父永琦 子金熙俊

子錦烈 금렬
一九四二年壬午九月二十七日生

子三烈 見四卷 三二六

女崔洪烈

子鑌烈 광렬
一九五六年丙申十月十七日生

子炯烈 형렬
一九六十年庚子一月八日生

十六世

十七世

十八世

俊善

十九世

子 老洙 노수
字良老 高宗戊寅 十二月二十三日生 己酉八月九日卒墓 旺谷面半由司果公 墓南卯坐 配濟州 梁氏 高宗癸未十 月十五日生父斗瑩 丙午十一月二十九 日卒墓旺谷面良山 里後山卯坐

子 珍洙 진수

二十世

子 宗根 종근
生父珍洙一九一九 年己未六月十三日 生 配晋州姜 一九二四年甲子十 月七日生父明秀文 良公希孟后

女 崔洙賢
慶州人父順鎭永思 亭亨漢后 子崔仁 東崔允東崔三東

女 黃義植
長水人父奇周錄事 公核后 子黃官淵 黃斗淵

子 根錫 근석

二十一世

子 民烈 見四卷三二六

子 麟烈 인렬
一九五四年甲午八 月二十七日生

子 澤烈 택렬
一九五八年戊戌三 月十四日生

子 福烈 복렬
一九六〇年庚子九 月二十五日生

女 海淑 見四卷三二七

女 雪英 설영
一九六九年庚戌二 月二十九日生

子 京烈 見四卷三二七

字良珍 高宗癸未十月十八日生丁亥六月二十七日卒墓旺谷面德山里蓮洞後麓 坐 配慶州金氏 高宗己丑二月十二日生父明鉉判尹商昱后乙酉五月二十五日卒墓合窆

子 在洙 재수
字在弼 高宗辛卯十二月二十一日生庚辰十一月二十一日卒墓旺谷面德山里後山酉坐 配全州李 一九 年 十月十七日生父章官

一九一三年癸丑二月二十八日生癸卯九月六日卒墓旺谷面德山里山卯坐 配陽城李 一九一八年戊午十一月十三日生父孟圭尚書命澤后

子 宗根 出系

女 金東奎

女 閔炳根

子 根夔 근기
一九二二年壬戌正月二十七日生己丑二月二十日卒墓旺谷面德山里後山午坐 配驪興閔氏己未九月八日生父炳澤文仁公 后

子 根禧 근희

子 遵烈 준렬
一九四五年乙酉八月二十五日生

子 衡烈 형렬
一九五四年甲午十一月廿五日生

子 勝烈 승렬
一九六〇年庚子十二月十六日生

女 崔洪文
見四卷 三二七
金海人父大炫長沙君璇后子金龍鎬金鳳鎬金麟鎬 驪興人

女 崔龍哲
海州人父長水 子崔元錫

十六世 十七世 十八世 十九世 二十世 二十一世

善俊

女 姜得先
晋州人父秉斗松洲

在洙

女 李鍾云
慶州人父圭千茅山
雨

女 鄭漢勉
羅州人父遇甲滄州
炳玉炳水

女 梁仲永

女 金相鉉

女 金廷柱

女 李民洪

公 后 子姜正浩

一九四〇年庚辰六月二十五日生 配 全州李 一九四二年壬午三月二十九日生父寬宰孝寧大君補后

女 美暎 강영
一九六一年辛丑九月十一日生

女 仁暎 인영
一九六四年甲辰三月四日生

女 素暎 소영
一九六六年丙午十一月二十七日生

詳后 子鄭炳錫鄭鄭

蟹后 子李根雨李錦

濟州人父會允寺正公以汀后

商山人

金海人 子金東石

陽城人父千圭判尹伯良后

姜仁浩姜善浩

大復 時行 泗源 彙相 參

哲煥 철환 見二卷二二一

字舜明號靜拙 英廟乙酉生至孝篤行屢登道剡 哲廟壬午十月五日卒享年八十八墓夢灘西麓亭之峙下辛坐族孫駿善撰行狀遺稿二卷藏于家 配全州崔氏父國漢烟村德之后忌正月二十三日墓夢灘家後右麓酉坐

判公 胤錫 派再起

子 秉圭 병규

字永壽 正廟庚戌生 哲廟壬子正月二十四日卒墓夢灘後洞右麓庚坐 配坡州廉氏父泰基忠敬公悌臣后忌正月八日墓公墓左谷壬坐

子 景善 경선

字亨瑞 純祖戊寅生 九月十六日卒墓夢江里山七十番地申坐 配星山玄氏父相堯忌三月五日墓夢灘內洞酉坐二女 後配錦城羅氏父得烈松齋世纘后忌三月十五日墓夢灘外青龍東巖村後辛坐无育 後配豊川任氏父琦準豊海君天裕后忌六月二十日墓夢江里山六十七番地辛坐三子

子 昌洙 창수

字潤德號秋史 哲廟己未八月二日生孝學兼至行誼莊重 高宗辛巳正月八日卒墓三佛峙午坐 配居昌愼氏父宗廉副提學天翊后忌五月五日墓合祔 後配靈光丁氏父祥鎭不憂軒克仁后忌十一月五日墓公墓下午坐

子 天根 천근

字名殷號梅塢 高宗己丑七月二十四日生一九五三年癸巳四月十八日卒墓務安夢灘面清水洞望永麓夢江里山 番地坤坐 配羅州羅氏 高宗庚寅十一月二十八日生父圓均忠封君公彥后 年五月二十八日卒墓公墓下麓申坐

子 根澤 근택

字 高宗己亥十二月十二日生乙卯五月二十四日卒墓夢灘面夢江里房洞左麓 坐 配金海金氏父善益忌二月十二日墓公墓左 坐 後配羅州丁氏父道燮校理璿后忌六月十日墓公墓右 坐

子 貞烈 見四卷三二七

子 仲烈 見四卷三二八

子 繼烈 見四卷三二九

女 金太浩

慶州人父南鎭 子金炳陽金炳煥

女 丁永采

靈光人父龍圭 子丁仁洙丁文洙丁禮洙丁智洙丁五洙

子 斗烈 見四卷三二九

女 徐珠玉

利川人父 判書 老后 子徐賢洙

女 朴忠植

密陽人父連洙 子朴基燮朴泰錫朴昌錫

十六世 十七世 十八世 十九世 二十世 二十一世

景善

子 鳳洙 봉수
字在樹 哲宗壬戌生 十一月十二日卒 墓清水洞後麓 坐 配驪興閔氏 父磐觀 忌七月十一日 墓清水洞內谷合

昌洙

子 根誠 근성
字 高宗壬寅生 七月十二日卒 墓夢江里佛堂山 午坐 配金海金氏

子 根仁 근인
字 高宗己巳生 九月十日卒 墓靜拙公墓下辛坐 配金海金氏一九一五年乙卯生父得恩

女 羅温均
羅州人父 嘯浦 鍾鉉

女 李汝鎬
全州人父重九壽春 京洙子李德洙

子 根旭 근욱
高宗乙亥生 二月十二日卒 墓咸平郡嚴多面海亭右麓 坐 配靈光丁氏 高宗丁酉二月一日生父祐奎府使公后

子 應烈 見四三二九卷
出系

女 朴晶相
密陽人

女 金正泰
金海人

子 國烈 見四二三〇卷

君珏后 子李炳洙李

德明后 子羅鍾仁羅

子 杭烈 見四三三〇卷

女 金大洪
光山人父容煥文正公台鉉后

子 成洙 성수
字道賢號樵隱 高宗乙丑生 六月十二日卒墓一老面得林後谷戌坐 配長興高氏父昌柱龜岩敬祖后忌五月十九日墓合祔

忌正月二十八日墓合祔

女 丁永述
靈城人父升鉉 丁琦洙丁文洙

女 徐泰鍾
利川人父範基判書準連徐準九

女 曺禎煥

子 泰根 태근
字日文 高宗丁亥生 十月二十一日卒墓一老面龍山里花山嶝 坐 配光山金氏 高宗丁酉生父汝澤忌十月三日墓雙墳

子 根弼 근필
高宗己亥生 四月二十日卒墓一老

后 子丁珉洙丁蘭洙

孝堂后 子徐準大徐

子 貴烈 見四卷三三〇
昌寧人父 忠貞公尚治后 子曺在千

子 富烈 見四卷三三一

子 軫烈 見四卷三三二
咸陽人父光燮 子朴俊錫朴午錫

女 朴基奎

女 金在權
金海人父 子金貞鎬金珍鎬

女 金二奉

子 点烈 見四卷三三二

女 林鍾述

十六世 · 十七世 · 十八世 · 十九世 · 二十世 · 二十一世

哲煥

子貞圭 정규
字聖彬 正廟甲寅生 哲廟辛酉八月十四日卒墓清水洞佛堂山巽坐 配達城裴氏父大赫忌七月二十五日墓公墓上巽坐

秉圭

女羅素集
女林禧洙
女朴聖洙
女高星鎭
女鄭鍾夏
女曺秉善

景善

女高濚鎭
女崔敬煥
羅州人父貞漢忠烈公德憲后 子羅燾杞 羅燾衡 羅燾榮
羅州人父老村象德后 子林燉相
潘南人父宗錫治川紹后
高興人父時贊
晋州人父相一忠壯公璜后 子鄭旻源 鄭吉源
昌寧人父萬承梅溪偉后 子曺龜煥 曺鳳煥 曺龍煥

子明善 명선
字俊瑞 純祖庚辰生 高宗丁丑六月二十五日卒墓清水洞佛堂山內谷 坐配金海金氏父栻
右相宇杭后忌正月二十六日墓合祔

子達洙 달수
生父儀善字順和號雲岩 哲宗丙辰十二月十九日生資稟純厚與世不競戊辰十二月十四日卒墓清水洞佛堂山後嶝癸坐 配宜寧玉氏父奎練凝溪活后戊

面龍山里花山嶝坐 配羅州林氏父炳吉忌八月廿六日墓羅州文平面平山村左麓 坐
長興人父 校理 習后 子高濟碩 高濟龍
慶州人父相永

羅州人

子根彩 근채
字泰鉉號錦岩 高宗庚寅十一月十二日生 七月二十五日卒墓清水洞佛堂山 坐 配羅州羅氏 高宗丁亥十二月十二日生父浩集忠烈公德憲后忌

子鍾烈 見四三二卷
子勳烈 見四三三卷
女林鍾山
羅州人父泰圭縣監益后
女羅鍾連

辰九月一日卒葬合祔

三月二十日葬合祔

子 根昊 근호
字益鉉號錦圃 高宗甲午生 二月十五日卒葬務安清水洞佛堂山 坐 配羅州金氏父祥九 驚岩適后三月十七日卒葬雙墳

女 李鎬準
女 羅燾基
女 徐芳洙

羅州人父起均進士 鐸集玄孫 子羅承洙羅判洙

女 金福經
子 冀烈 見四卷三三三
子 燉烈 見四卷三三四
子 棟烈 見四卷三三五
子 官烈 見四卷三三五
女 郭準弼
玄風人父 子郭平權
女 洪敦植
豐山人父承允
女 洪運杓
南陽人父淳夙 子洪性宰
全義人父教

羅州人父珩集報恩德峻后 子羅命均
利川人父鋌判書選后 子徐枰淡徐枰彦

十六世

十七世

貞圭

子 儀善 이선

字魯瑞 純祖癸未生 高宗丁丑二月九日卒墓羅州錦山上峯 坐 配濟州梁氏父輸模承旨遵后忌十一月十八日墓清溪面清川後山 坐

明善

十八世

女 羅琪漢

女 林碩圭

子 文洙 문수

字德淳號湖奄 哲宗癸丑七月十二日生天資鄭重庚戌後杜門自靖壬申六月二十三日卒墓公山面白頭山後麓亥坐 族侄明根撰行狀 配羅州鄭氏父漢武 雪齋可臣后壬申十一月十三日卒墓合 祔

十九世

羅州人父錫愼忠烈公德憲后 子羅駿集

羅州人父章默縣監益后 子林鍾模

子 原根 원근

字永仲號桂田 高宗己卯十一月十九日生天性孝友修己安分乙酉四月二十九日卒墓公山面今谷里花枝嶝 坐 配全州李氏父承權 忠烈公範后丙戌八月一日卒墓合 祔

二十世

子 學根 학근

高宗丙戌三月六日生 八月二十三日卒墓金谷里防榮嶝乾坐 配宜寧余氏父聖斗縣監垢后忌五月十二日墓白

子 興烈 見四卷三三六

子 光烈 見四卷三三七

子 東烈 見四卷三三八

女 洪在男

南陽人父 后 子洪鍾琓

女 曺崙鍾

和順人

女 金容鶴

金海人

女 金系鉉

光山人父 后 子金漢相金漢述

子 錦烈 見四卷三三八

女 李燧月

咸平人父圭範子李順鉉李錦鉉李玉鉉

女 林鍾順

二十一世

煥哲

子學圭 학규
字儒彬號復興齋 正廟己未生 哲廟辛酉四月二十三日卒墓烏葛嶺甲坐 配羅州羅氏父錫春 忠烈公德憲后忌二月四日墓夢灘右麓亥坐兎育 後配仁同張氏父學忌六月十二日墓道山峙丙

子旭善 出系

子馹善 일선
字致遠 憲宗甲辰生 高宗癸未二月二十四日卒墓內洞坤坐 配錦城丁氏父大瑾吏判好恭后墓

子達洙 出系

女愼完琥

子粲洙 찬수
字在允號知分齋 高宗壬申生丁酉六月六日卒享年八十六墓清水洞 坐 配驪興閔氏父基鎬生員邦仁玄孫忌七月六日墓德山右麓巽坐 後配羅州林氏父允西忌十二月二十九日墓雙墳

頭右麓乾坐

子繕根 선근
字致丕 高宗甲午十二月二十三日生戊戌十月一日卒墓金谷後嶝酉室 配咸平李氏 高宗乙未八月七日生忌六月十八日父教憲竹潭惟謹后

女崔圭賢
居昌人父錫鍾 子愼琪晟

子玄根 현근
字道明 高宗庚寅十二月七日生戊午五月十七日卒墓
配金海金氏 高宗辛卯一月十九日生父道煥持平德厚后

羅州人父玟圭白湖悌后 子林洪澤林雲澤

子璟烈 見四卷三三九

子燦烈 見四卷三四〇

女劉敏鍾 見四卷三四一

女李燦 見四卷三四一
全州人父宗烈烟村德之后 子碩鎬萬鎬孟鎬

子成烈 見四卷三四一

子同烈 出系

子奇烈 見四卷三四一

女李得信
全州人師傅克扶后 子李鉉淳鉉熙鉉鍾

女沈載郁

十六世

十七世

十八世

學圭

子 彰善 창선

字致賢 哲廟庚戌生十月九日卒墓務安清水洞紫山巳坐配咸陽朴氏父圭聃善

十九世

女 丁永夏

子 南洙 남수

字子亨號錦川 高宗辛卯五月二十三日生志操清潔行宜篤實蔭軍資道長已

二十世

子 伊根 이근

字 高宗壬寅正月五日生庚辰正月十三日卒墓靈光郡畝良面孝洞後麓午坐 配靈光丁氏父永豊九思齋琦后

女 金良贊

女 丁南信

女 姜大根

靈城人 子丁松丁根

子 根實 근실

字允卿號石溪 純宗己酉五月十三日生 配慶州李氏父承雨茅山蟹后

二十一世

青松人叅判友信后子沈宗善奇善孝善

女 金容浩

光山人父 子金相逢金相台金相好

子 同烈 見四卷三四二

女 金基容

商山人 子金永先

女 梁小子

濟州人

女 韓龍圭

清州人父文靖公繼禧后

金海人 子金壽福金且福

靈城人 子丁奉秀丁乃秀

晋州人 子姜奉遠姜宗遠姜明遠

子 載烈 見四卷三四三

子 盈烈 見四卷三四三

女 李泰述

赫輔德以寬后忌六月二十四日墓內洞白虎嶺下巽坐兎育　後配全州崔氏父國弼晩六濬后忌七月九日墓公山面上方里復興山下子坐

丑二月二十七日卒墓公山面今谷里三百番地貳子坐　配利川徐氏　高宗己丑四月廿九日生父道淳節孝公稜后忌癸未二月十四日卒墓雙墳

子 根培 근배
一九一三年癸丑二月十一日生　配海南金氏父元澤南浦萬英后忌六月二十八日墓公山面今谷里四六八之壹酉坐

子 根叙 근서
丁巳九月二十三日生　九月二十三日卒墓
配晋州姜氏一九一九年己未　月　日生父占磐承旨進

子 根周 근주

女 林景澤
羅州人父錫鎭尚州端后子林采洪采律

子 疆烈 강렬
一九五七年丁酉八月二十日生

女 裴奉泰
達城人父萬洙達城君厚先后　子裴壽民

女 金榮國
金海人父觀洙　子金正煥金珍煥

女 姜明雄
晋州人父芳鉉　子姜民赫

子 智烈 見四卷三四四

子 宗熙 종희
德后

十六世

十七世

十八世

十九世

二十世

二十一世

啓煥 계환 見二卷 二二一
字君沃 英廟丙午生 正廟戊戌二月十二日卒墓內洞左合谷辛坐 配綿城朴氏父致慶忌十二月九日墓企麓丁坐
彙相 二子

子應圭 응규
字德勝 純祖丙子生十一月五日卒墓東岩青龍乾坐 配光山鄭氏父履成忌八月十五日墓亭之峙下庚坐
學圭

子聖圭 성규
字乃勝 純祖癸未生 高宗丁卯三月三日卒墓窟嵫甲坐 配文化柳氏父師

女鄭舜基
光山人父履斗持平屏

子殷善 은선
哲廟癸卯生 高宗丁丑三月十日卒墓羅州潘南大月里坐 配羅州羅氏父元集忌十一月十日墓道山下午坐

子熙善 출系

女崔基福
慶州人父永煥 子

崔聖奉崔聖述

南洙

女李鍾允
后 子鄭龍鎭鄭鳳鎭

字起雄一九二四年甲子十二月八日生 公山面長乙亥八月五日卒墓公山面今谷里四六八番地의十五午坐 配羅州羅氏一九三十年庚午十月十八日生父吉洙

子英熙 영희
一九五五年乙未十一日一日生

女陳源夏
驪陽人父壬善梅花穹后 子陳映浩

一九五十年庚寅十月十九日生

慶州人父圭泰五楓公有慶后

泗源 胄相

達煥 달환 見二卷二二二

字士俊 英廟乙未生 純祖庚辰十月十一日卒墓夢灘清水洞內洞 配全州李氏父興錫襄度公天佑后忌五月四日墓雙墳

河忌二月七日墓內洞丁坐

子 英圭 영규

字乃悅 純祖乙酉生 哲廟戊午五月日卒墓東岩青龍末乾坐 配光山金氏忌九月九日墓潘南大月里

子 弼圭 필규 死男

純祖庚寅生十月十日卒墓亭之峙辛坐 配羅州林氏父琦相忌十二月廿六日墓內洞丁坐

女 朴僖鎭

女 鄭鍾芳

子 信圭 신규

字仲五 純祖辛未生 哲廟丙辰正月二日卒墓夢江里內洞 配光山金氏墓雙墳

子 熙善 희선

生父應圭 哲廟丁未生 高宗丁丑三月十日卒墓大月里 配綿城朴氏父永鎭墓大月里

女 羅肅元

羅州人父明集翰林 祀后 子羅龍均

咸陽人 子朴祖興

晋州人父錫圭 子鄭時源

子 靈善 영선

字致道 憲廟癸卯生丁丑五月八日卒墓夢江里內洞 配全州李氏忌八月十日墓公墓合祔

子 甲洙 갑수

生父禾善字璟興 高宗甲午十月廿一日生 十月十五日卒墓公山面今谷里前嶝 坐 配羅州鄭氏 高宗丙申十一月十九日生父

子 根玉 근옥

一九三五年乙亥二月廿九日生 配李氏父

子 大烈

子 大仲

十六世

煥達

十七世

子 漢圭 한규
字仲華 純廟丙子生 高廟丁丑四月二十四日卒墓畝長塢岩下艮坐 配慶州李氏忌十月十日墓大同巽坐

十八世

子 澤善 택선
字致範 哲廟丙午生 高宗己丑三月十日卒墓梅洞後麓甲坐 配晋州姜氏父仁會退隱煥后忌十月十七日墓公山面石海嶝酉坐

十九世

時冕雪齋可臣后忌正月六日墓 祔

子 德洙 덕수
高宗辛巳生戊子七月二十日卒墓鷺峙洞寅坐 配駝津崔氏父永煥壬申二月五日卒墓鷺峙嶝亥坐

二十世

子 根泰 근태
高宗丙午生 五月十二日卒墓
配光山金氏父永淑

子 根達 근달
一九一五年乙卯十月十五日生 配羅州羅氏 四月七日生父道義

子 根滿 근만
一九四一年辛巳四月十五日生 配光山金氏父

二十一世

子 榮烈 영렬
一九四一年辛巳二月十五日生

子 判烈 판렬
一九四四年甲申六月十七日生

子 孟烈 見四卷 三四四

子 宗烈 見四卷 三四四

子 在烈 見四卷 三四五

子 忠烈 충렬
一九五四年甲午十月二十三日生

女 尹萬重
坡平人

女 李東燾
全州人

子 鎭烈 진렬
一九 年 二月十日生

大復 時行
泗源 胄相

德煥 덕환 見二卷 二二二
字士潤 英宗壬寅生壬辰五月二十七日卒墓夢灘面夢江里右麓道山峙路左合谷庚坐 配利川徐氏父嫌忌十一月七日墓合祔左

子 憲圭 헌규
字禮伯 正廟丁丑生 高廟丁卯二月一日卒墓清水洞內谷酉坐 配羅州羅氏父秉直忌四月二十三日墓合祔

子 宅圭 택규

子 有善 유선
字得瑞號湖隱 哲宗癸丑四月六日生 高宗壬辰行莊陵參奉癸丑七月十三日卒墓羅州公山面燕峙山上亥坐 配羅州羅氏父有緝忌十一月十三日墓靈岩新北新北葛谷泰山下子坐

子 禾善 출系

女 裵炳麟
達城人 子裵錦龍

女 閔泳殷
驪興人 子閔聖奎

女 羅錫周
羅州人

子 禾善 화선

德洙

子 英洙 영수
初名明洙字京洪 高宗己卯五月二十八日生丙戌五月七日卒墓濟州道月汀後麓子坐 配驪興閔氏父永龜丙戌五月十一日卒墓雙墳

女 羅順同
錦城人 子羅鍾碩鍾元

女 金正仁
金海人 子金成洙

女 金亨錫
光山人父玲嫌文肅公周鼎后子金溶柱金溶大金溶祚金溶八

子 學洙 학수

子 根浩 근호
高宗乙巳九月十三日生庚寅七月三日卒墓靈岩新北葛谷村前嶝卯坐 配

子 根鋐 근환

子 漳烈 見四卷 三四五

女 朴龍相
密陽人

子 漳烈 출系

十六世

十七世

字羲伯 純祖戊子生 高宗丁丑五月十日卒墓夢灘面鳥葛峙艮坐 配咸平李氏父儒一忌十月十日墓合祔 後配坡平尹氏父教鎭忌三月九日墓合祔 後配善山林氏父永春忌七月十三日墓合祔

十八世

生父憲圭字永瑞號松軒 哲宗丁巳五月二十一日生辛未七月十一日卒墓公山面蟾巖嶝酉坐 配全州李氏父興龍己亥十一月二十日卒墓公墓下

禾善

十九世

字道興號錦海 高宗壬午正月十四日生庚寅八月八日卒墓今谷里進嶝堤中 配居昌愼氏父裕晟副堤學天翊后甲戌五月十三日卒墓墳墳

子 甲洙 出系

子 且洙 차수

高宗癸卯三月十一日生丙戌五月十二日卒墓濟州道月汀後麓子坐 配羅州羅氏父燾昇戊申二月十四日卒墓北濟州郡月汀後麓子坐

二十世

一九一二年壬子六月二十八日生 配天安全氏父君玉辛卯十二月五日卒墓公山面今谷里進嶝堤辛坐

子 根炯 근형

一九三六年丙子五月廿三日生 配順興安氏一九四一年辛巳正月四日生父斗賢

子 根垠 근덕

一九三九年己卯正月二十日生 配居昌愼氏一九四四年甲申十月十六日生父周福

女 金義鉉

二十一世

子 南烈 見四卷三四五

子 浚烈 見四卷三四五

女 林采仲 羅州人 父聖澤尚州端后

女 高欣柱 長興人父濟年齊峰敬命后

子 尚烈 상렬

一九六六年丙午五月廿三日生

子 承烈 승렬

一九七四年甲寅九月八日生

子 炳錫 병석

一九七二年壬子四月二十日生

子 昶錫 창석

一九七四年甲寅八月十八日生

光山人父德洙 子金明均金明中

大復 時集
沂源 文相

翼煥 익환 見二卷 二二三
字雲老 正宗己亥生墓夢灘面明山村後辛坐 配水原崔氏父光宇墓加之洞案山丙坐

女 廉學鎭
女 玄啓默
女 鄭瑊
坡州人父在鉉
星山人父相堯 子玄載昇玄載植
光山人父履成 子鄭夏錫鄭殷錫鄭周錫鄭漢錫

子 碩圭 석규
字君贊 正祖壬子正月三日生九月十五日卒墓烏葛嶺右麓庚坐 配潘南朴氏忌十月十日墓多侍面草洞

子 旭善 욱선
生父貞圭字旭瑞純祖壬辰生 高宗丁丑二月七日卒墓公山面烏藏洞 坐 配靈光丁氏父錫奎忌三月十七日墓合祔

女 李文明
女 崔永煥
女 羅甲均
女 金永植
女 徐和錫
全義人父東伯 子李熙元
耽津人 子崔千奎

子 龍洙 용수
生父啓善字景雲號野隱 哲宗己未三月五日生資稟純厚孝養父母 高宗甲子八月二十日卒墓玄慶面卯龍之嶝辛坐 配忠州池氏哲宗己未生父象胤 高宗癸卯六月十九日卒墓合祔

子 根丞 근승
字文局號節齋 高宗辛巳七月三日生克趾先美志行卓異壬戌七月十四日卒墓玄慶面海雲里柳來嶝坤坐 配金海金氏甲申四月十六日生父炳得

羅州人父壽玉 子羅鍾哲

子 基烈 見四卷 三四五
子 成烈 見四卷 三四六
子 福烈 見四卷 三四六
女 姜吉龍
晋州人 子姜大碩 姜大吾
女 金以權
慶州人 子金正南 金秀南

十六世

沂源 順相 時集

龍煥 용환 見二卷 二二三

字雲甫 純祖庚辰生 高宗丁丑十月二十日卒墓潘南大月里 配咸陽朴氏父海晳忌正月二十三日墓鳥葛嶺亥坐

翼煥

十七世

女 丁祥麟

子 京圭 경규

字漢卿號錦岡 正宗戊午生天資純厚孝友謹篤 高宗乙亥九月二日卒墓務安玄慶面玄化里龜山後麓巳坐 配光山金氏父玉柱忌二月二十三日墓合祔

十八世

靈光人父述祚靈城君

旭善

女 鄭淇錫

贊后 子丁炳奎丁台奎

子 俊善 준선

字成雲號春坡 哲宗壬戌五月十三日生 高宗己亥十二月十日卒墓考墓下巳坐 配羅州羅氏 哲宗癸亥五月六日生父有文大司憲廷奎后墓合祔

十九世

龍洙

子 泰洙 태수

字明先 高宗壬午十一月三日生忌八月八日墓玄化後山巳坐 配光山金氏 高宗癸未十一月二十三日生父光緖左相允甫后忌九月十日墓合祔

子 琪洙 기수

字宗先 高宗丁亥五月九日生忌五月

二十世

女 丁福三

光山人父珩觀察使麟

子 根文 근문

字文燮 高宗甲辰七月四日生忌 月日墓 配金海金氏癸亥生父基奉

子 根玉 근옥

生父琪洙 高宗辛丑九月一日生忌十一月十三日墓玄化後山巳坐 配平山申氏 高宗丙午十一月一日生父圭文吏判敬欽后忌七月五日墓合祔

女 金在春

出系

子 根玉 근옥

子 根道 근도

二十一世

子 東烈 동렬

一九五二年壬辰八月十二日生

錦城人父浩丁景浩

子 明烈 명렬

一九五六年丙申四月四日生

晋后 子鄭濟寬

子 涇烈 見四卷 三四七

光山人父永默

子 用善 용선
字成官號夢菴 高宗乙丑正月二十八日生戊午十二月三十日卒墓玄慶面玄化里田一九—六番地 配金海金氏父 司憲府監察東業后己丑七月三日卒墓合祔

十日墓玄化里後山巳坐 配全州李氏 高宗庚寅四月三日生父斗寅吏叅濟南后忌十月十四日墓合祔

女 金成熙

子 良洙 양수
字龍起號松隱 高宗癸巳六月二十一日生壬子八月初一日卒墓考墓下巳坐 配耽津崔氏 高宗癸卯正月十五日生父順權佐郎萬植后乙卯十一月十四日卒墓合祔

西紀一九二〇年庚申八月二十七日生 月 日卒 墓 配

女 羅燾萬
羅州人父敬七忠烈 光山人父殷澤文元

子 根周 근주
一九二二年壬戌正月十二日生 配慶州金氏父用權

子 根萬 근만
一九二六年丙寅九月二十八日生 五月廿八日卒墓玄化後山 番地 坐 配務安朴氏父淇玉

公德憲后

公向集后

子 涇烈 出系

子 成烈 見四卷三四七

子 三烈 出系

子 相昊 상호
一九六〇年庚子八月七日生

子 俊烈 준렬
一九六六年丙午十一月廿六日生

子 三烈 삼렬
生父根周一九五〇年庚寅九月三日生 配新平李氏父天龍

十六世

沂源 時集 信相
永煥 영환 見二卷 二二三
字乃壽 正宗戊午生 純祖壬午六月二十八日卒墓嘉之洞中麓 配高興柳氏父錫胄忌三月十六日墓明山村左麓乾坐

十七世

子得圭 득규
字君和 純祖癸未生 憲廟庚子八月二十二日卒墓明山村後乾坐 配羅州羅氏父鎏忌六月八日墓合祔

十八世

子啓善 계선
字元祚號省菴 憲宗辛丑二月十七日生天性至孝居廬六載 二月十二日卒墓咸平郡嚴多面渴馬山艮坐 配咸平李氏父洛緖 憲宗壬寅生忌五月廿七日墓明山村後考墓左麓乾坐 後配 善用

十九世

女 李愼玉
女 崔一錫
女 張辰煥

子龍洙 출계 良洙
子東洙 동수
字点用 高宗癸卯九月十日生 配利川徐氏父允碩 忌月日 墓

二十世

子根石 근석
一九二九年己巳五月十日生戊戌十一月廿六日卒墓玄化後山坐 配靈光丁氏父圭鉉
女 趙良衡 漢陽人父炳珉
女 李石珍 全州人父良祚

二十一世

子根化 근화
一九五六年丙申九月十八日生
全州人父順達 子 李奉泰
全州人父相元烟村 德之后 子崔福彦
興德人父吏曹佐郎 東喜中直公后

大復 時得 麥源 晩相

日煥 일환 見二卷二二五

生父永相字明汝號月溪 純祖戊辰生天性温雅文筆精達十一月二十七日卒墓羅州伏龍山乙坐 配延日鄭氏父在夏忌正月二日墓伏龍山乙坐

子仁圭 인규

字邦珍 憲宗丁未二月八日生 純宗己酉四月七日卒墓本良面元堂落月峙坐 配文化柳氏忌正月十七日墓叅議公墓白虎上峯坐

全州李氏父宅佑乙巳正月廿七日卒墓前配合窆

子珍善 진선

字保國 高宗己卯生庚午五月五日卒墓本良面風宿後子坐 配河東鄭氏高宗丙戌生父相鉉景烈公地后忌十月二十七日墓雙墳辰坐

子吉洙 길수

字吉祿號松軒 高宗丙午十二月二十二日生 配潘南朴氏庚申六月二十八日生父齊成

子光根 광근

一九四二年壬午正月十七日生 配密陽朴氏父允錫駱村忠元后

子安根 안근

一九四五年乙酉七月十八日生 配興德張氏父鎭洪興原府院君敬右后

子京根 경근

一九五〇年庚寅七月二日生 配礪山宋氏父採允忠剛公侃后

子春根 춘근

一九五四年甲午十二月十一日生

子浚根 준근

子仲烈 중렬

一九七八年戊午七月十四日生

子勳烈 훈렬

一九八〇年庚申八月二十四日生

子大烈 대렬

一九七〇年庚戌八月七日生

子宇烈 우렬

一九七七年丁巳八月二十八日生

十六世

日煥

夔源 永相
彝煥 의환 見二卷二二五
字文汝 純祖庚午生九月二十一日卒 配光山李氏父永綏忌二月二日墓凉

十七世

仁圭

女 金益燮
女 林炳厦
女 柳東沃

子 台圭 태규
字順卿 憲宗壬寅生忌六月六日墓綾州茅山書堂案山庚坐 配瑞興金氏父

十八世

珍善

女 尹相烈
女 李斗三

瑞興人
羅州人
文化人

子 洪善 홍선
高宗戊子生 配安東權氏父炳均良村遇后

十九世

吉洙

子 肯洙
女 曹湯鉉
女 金泰周

坡平人
陽城人

出系

子 肯洙 긍수
生父珍善一九二五年乙丑二月二日生 配晉州鄭氏一九二八年戊辰生父明

二十世

子 南根 남근
一九五七年丁酉十二月二十九日生
一九六〇年庚子十二月九日生

女 李啓南
昌寧人父圭萬文科永圭
光山人父相鎭

子 元根 원근
子 明根 명근
子 尚根 상근

二十一世

咸平人父 箕城君 競后 子李義範箕範

潤周后 子曹永一曹后 子金相善金相烈

字元坤一九 年八月廿四日生
字明坤一九 年二月廿二日生
字 一九 年九月八日生

亭方築洞辛坐合祔

永相 二子

禮煥 예환 見二卷 二二五

字奇汝 純祖辛巳生九月九日卒墓彌勒嶝丑坐 配長興高氏忌七月七日墓茅山村後山地嶝壬坐

舜燮忌正月二日墓青堂洞祖墓下 坐

女 曺起淳

女 梁相原

子 廷圭 정규

字南浩號茅巷 憲宗乙巳生天性剛直行誼篤實 高宗乙酉二月二十三日卒墓綾州茅山辛坐 配昌寧曺氏忌十月八日墓綾州道谷子坐 後配達城裵氏父午文 哲宗甲寅生夫病斷指注血延命乙卯三月二日卒墓和順舟岩後谷子坐

女 閔永仁

女 崔翊洪

昌寧人

濟州人

子 必善 필선

生父秀圭字乃洪 高宗己丑五月十七日生甲申八月十八日卒墓和順萬淵山辛坐 配礪山宋氏 高宗丁亥七月十日生父桂昆忠靖公居信后癸巳九月十四日卒墓萬淵山前艮坐

錫

驪興人

和順人

子 延洙 연수

字東述 純宗戊申五月十五日生戊午八月五日卒墓本良面大明洞叅議公墓 青龍嶝 坐 配昌寧曺氏西紀一九二〇年庚申六月六日生父奉煥鼎谷大中后

女 金永吉

子 龍根 용근

字 一九三七年丁丑四月十一日生 濟州梁氏 一九四一年辛巳九月九日生父道日

光山人父殷錫文敏公光轍后 子金敏哲金敏善

子 忠植 충식

一九三九年己卯九月一日生 配全義李氏一九五〇年庚寅三月十五日生父

子 亨烈 행렬

一九六八年戊申十一月九日生

女 公周 공주

一九六三年癸卯八月十四日生

女 貞賀 정하

一九七一年辛亥五月二十七日生

子 周烈 주렬

一九七一年辛亥三月十五日生

女 花善 화선

十六世

十七世

十八世

十九世

二十世

二十一世

延洙

子 英植 영식
一九四八年戊子三月十日生 配密陽朴氏一九五〇年庚寅十一月二十九日生父京春

子 仁枇 인화
一九五八年戊戌四月一日生

女 英姬
一九四三年癸未正金鍾燮父 子金

女 連姬
一九五〇年庚寅五李準父 子李承

女 順姬

女 美善 미선
一九七四年甲寅八月廿六日生

女 喜善 희선
一九七七年丁巳六月四日生

子 花烈 화렬
一九七三年癸丑四月一日生

子 哲雄 철웅
一九七五年乙卯九月十四日生

一九六九年己酉十二月十一日生

月十九日生 夫光山光中金二中金三中

月廿七日生 夫全州哲李雄哲

禮煥

子 秀圭 수규
字德汝 憲宗戊申生 十二月七日 卒墓伯氏墓上辛坐 配晋州鄭氏父錫龜

廷圭

子 在圭 재규
字一西 哲宗庚戌六月十日生 高宗乙巳六月四日卒墓長九嵕巽坐 配光

女 李喆柱
女 金玉植
女 金基坦

子 必善 필선
奉生養家祀註見上

必善

子 文善 문선
字數大 高宗辛未七月一日生癸丑三月二十二日卒墓長九嵕巽坐 配全州

女 梁孔默
全州人父泰奉完昌大

清道人父致云胡剛公

瑞興人父 子金英植

子 良洙 양수
字德同 純宗丁未六月三日生 配昌寧曺氏 純宗戊申十二月二十二日生

子 東洙 동수
字基東一九一六年丙辰十一月十三日生 配文化柳氏一九二三年癸亥十二月六日生父基準

金大植

子 仁根 인근
生父文洙一九四二年壬午六月八日生 配全州李氏一九四五年乙酉九月二

子 炫植 현식
一九五二年壬辰十月十九日生全南大商科卒 配濟州梁氏一九五三年癸巳正月六日生父在坤

子 炯植 형식
一九四九年己丑七月六日生全南大學院卒業 配密陽朴氏一九五三年癸巳一月二十七日生父順龍駱村忠元后

濟州人父 學圃彭福梁在根梁在南

君后 子李性基

一九五五年乙未七月二日生 夫慶州鄭鍾國

孫后 子梁在萬梁在

子 成烈 성렬
一九七九年己未十二月十三日生

女 德姬 덕희
一九七七年丁巳十二月二十八日生

女 智連 지연
一九八〇年庚申月 日生

子 化烈 화렬
一九六九年己酉六月一日生

子 成烈 성렬

十六世

十七世

山金氏　高宗癸丑
十月二日生忌正月
十八日墓公墓下

十八世

李氏　高宗丁亥九
月三十日生父詰鉉
完昌大君與之后

文善

十九世

父京甫

子 文洙 문수

字京同　純宗戊申
八月十六日生　配
咸安尹氏一九一六
年丙辰七月二十三
日生父東儉咸安府
院君　后

良洙

二十世

十三日生

女 全東山

女 朴老益

女 柳壽岩

子 仁根 出系

子 錫根 석근

字成春一九四八年
戊子六月十六日生
配文化柳氏一九
五〇年庚寅七月十
五日生父泰殷

子 道根 도근

字成瑞一九五一年
辛卯十二月十日生
配青松沈氏一九
五六年丙申七月二
十三日生父相杓

子 鍾根 종근

字成五一九五五年
乙未四月十八日生
配海州崔氏戊子
一九五七年丁酉十

二十一世

一九七三年癸丑一
月三日生

天安人父
在英全在萬

子全

密陽人父
俊柱

子朴

文化人父
宗年柳志年

子柳

子 光烈 광렬

一九七八年戊午七
月二十一日生

禮煥

女 鄭明淳

女 宋濟準

河東人

新平人

文善

女 金成鎭

女 金士丸

女 朴甫鉉

子 孝根 효근 一九五九年己亥八月二日生 月二十八日生父奉煥 后

女 金永泰

女 曹英夫

光山人 子金相根

光山人 子金洙善金

陰城人父時璟習讀

金海人父東燮 子金文洙文鎭文吉文燦

昌寧人父福介鼎谷大中后 子永奉永日

永碩

子皐后 子朴濟善

子 甫烈 見四卷三四七

嫠源 彦相

福煥 복환 見二卷二二五

生父永相字復汝 純祖丙辰生九月十六日卒墓官廳嶝亥坐 配晉州姜氏父甲煥忌二月二日墓合祔

大啓 時觀

混源 翼相

敏煥 민환 見二卷二二六

字信餘 英廟甲戌生 純祖庚午六月

子 漢圭 한규

字日國 哲廟己未生 卒年墓所失傳 配廣州李氏父基大

子 坰 경

字耐玉 正廟辛丑生 純祖庚寅五月

子 公善 공선

高宗丙申一月一日生庚午五月一日卒墓風宿村後 坐 配濟州梁氏忌二月十日墓合祔

子 行善 행선

字雲卿 純祖丁卯生 哲廟己未三月

子 潤淵 윤연

字德汝 純祖乙未生 高宗甲戌三月

子 載根 재근

生父渣淵 高宗壬申生 十一月二

十六世

五日卒墓嘉之洞子坐　配高興柳氏父希顔忌五月二十六日墓於溫洞南麓庚坐　後配咸豊李氏父永德忌五月五日墓柳氏墓雙墳

大啓　時任
順源　相仁

達煥 달환 見二卷二二七

十七世

七日卒墓於溫洞紫山午坐　配順興安氏父復宅忌正月二十八日墓合祔

子 在龍 재용

十八世

八日卒墓烏葛嶺乾坐　配坡平尹氏父諫承旨超后忌六月二日墓進禮面大谷村谷後酉坐一子後配水原崔氏父亨模忌十月十日墓合祔一子一女

女 徐學忠
女 林義相
女 尹和鎭
女 羅善烈

坰

子 璣鉉 기현

善行

十九世

二十九日卒墓於溫洞紫山丁坐　配水原崔氏父溫模忌十二月九日墓考墓下乾坐

子 渣淵 사연

憲宗庚戌生　高宗甲戌三月二十九日卒墓烏葛嶺北辛坐　配利川徐氏父龍玉户判夢學孫忌十一月十一日墓夢灘面彦洞後亥坐

女 高銀柱

利川人父　子徐興八

羅州父人　牧使瑞后　子林致默

坡平人　承旨超后　子　尹洪大

羅州人　忠烈公德憲后　子羅鳳洙

子 秀淵 수연

二十世

十八日卒墓新京村前子坐　配全州李氏父麟相謹寧君穆后忌十月六日墓新京村前　坐

子 英根 영근

字永春　高宗庚午生　八月十六日卒墓夢灘面彦洞左麓子坐　配金海金氏父相煥右相宇杭后忌二月二十一日墓公墓下子坐

子 載根 出系

長興人　子高光夏

二十一世

子 玉烈 見四卷三四七

字贊汝　正廟己亥生　純祖丁卯正月七日卒墓靈光風棲菴庚坐　配咸豊李氏父漢基忌六月十六日墓合祔

時任順源相曄

字君明　正廟丙寅生　哲廟壬戌十二月十三日卒墓考墓下庚坐　配清道金氏父鳳佑忌二月八日墓大明山東嶺亥坐

字舜七　純廟壬辰生　高宗丙子六月十三日卒墓掛峙紫山丁坐　配平山申氏父錫淳忌二月二十三日墓道長洞乾坐

子 永鉉 영현
字舜兼　純祖戊戌生　十一月三日卒墓所失傳　配光山李氏父胤昇清節公胤宗后

女 金壽一
女 李龍昇

字漢景　哲廟戊午生忌二月二十一日墓所失傳　配清道金氏父以夏忌三月十一日墓所失傳

子 學淵 학연
字聖習　高宗戊辰生五月三日卒墓所失傳　配長興高氏父時獻忌六月三日墓所失傳

女 高時烋
女 宋漢赫

子 東淵 동연
癸酉生　七月十一日卒　配隋城崔氏

女 高雲鎭
清道人　子金秀益
光山人　子李哲永

長興人
新平人

子 聖根 성근
配幸州奇氏丁巳生
長興人

子 長烈 장렬
一九四六年丙戌月　日生

子 甲烈 갑렬
一九五〇年庚寅月　日生

十六世

進煥 진환 見二卷 二二七

字成伯 正廟己酉生 十月二十日卒 墓咸平 配咸平李氏父永相忌十一月三十日卒墓合祔

十七世

子在法 재법

字載賢 純祖癸未生三月三日卒墓海里旺村里元堂山巳嶝子坐 配南原梁氏父淑光忌十一月二十五日墓合祔

十八世

子啓鉉 계현

字永化號月溪 哲廟己酉正月五日卒墓海里牛山里鍾玄嶝卯坐 配金海金氏父希萬三月九日卒墓合祔

十九世

子麟洙 인수

字贊洪號蘭坡壬午生十一月五日卒墓海里面旺村旺峙嶝卯坐 配咸平李氏父啓錫一九六四年甲辰七月二十八日卒墓合祔

二十世

子澤根 택근

字淵澤號旺山一九一七年丁巳二月八日生 配清道金順南一九二八年戊辰十二月八日生父秀鉉英憲公之岱后

二十一世

子永烈 영렬

一九六一年辛丑七月七日生

子在烈 재렬

一九六五年乙巳十一月十一日生

子柱烈 주렬

一九六八年戊申十一月一日生

女占淑 점숙

一九五三年癸巳八月二十日生 夫金海金鍾必 子鉉默

女貞任 정임

一九五七年丁酉一月三日生

女貞順 정순

一九六〇年庚子八月十二日生

女愛杜

一九一二年辛酉十月月二十日生 夫高靈林泰煥父

女陽禮

后 子林正淳林學準

子 昌洙 창수
字采仁號釘谷 高宗丁亥生一九五〇年庚寅四月十三日卒墓群山市內興洞沙牛溪前嶝子坐配金海金氏父鍾斗 忌二月十七日墓群山市內興洞沙牛溪前嶝子坐雙墳

子 長根 장근
一九二二年壬戌八月二十日生 夫密陽朴秀根父 后
號春山一九一五年乙卯五月十一日生一九四六年丙戌八月二十四日卒墓海里面旺村里旺峙嶝午坐 配金海金順德一九二一年辛酉一月八日生父澤炳

子 休根 휴근
號月山一九二二年壬戌八月二十日生 配竹山安花子一九三〇年庚午四月十四日生父判容縣令義后

子 鳳根 봉근

子 衡烈 見四卷三四八
子朴在九朴在成

子 鉉烈 현렬
一九四五年乙酉二月十日生

子 成烈 見四卷三四九

子 承烈 승렬
字承春一九六三年癸卯六月七日生

子 明烈 명렬
一九六六年丙午十二月廿九日生

女 貞烈 見四卷三四九

女 順禮 見四卷三四九

女 三禮 見四卷三四九

女 成禮 見四卷三四九

子 忠烈 충렬

十六世

十七世

十八世

十九世

二十世

二十一世

昌洙

子 文根 문근

一名文基一九三〇年庚午十月四日生 一九七二年壬子七月二十八日卒墓戌長後嶝午坐 配仁同張陽順一九三五年乙亥一月二十五日生父奉洙

一九二六年丙寅七月十五日生一九七五年乙卯四月二十一日卒墓旺村里旺峙嶝乾坐 配順天朴永順一九三五年乙亥四月十四日生父振五文肅公錫命后

子 德烈 덕렬

一九六二年壬寅一月廿四日生

一九五三年癸巳九月五日生

子 東烈 동렬

一九七〇年庚戌十一月五日生

女 春子 춘자

一九 年 月 日生 夫密陽朴京烈父 忠肅公翊后 子朴柱泳

女 春玉 춘옥

一九五八年戊戌十二月廿三日生

子 凡烈 범렬

一九五六年丙申三月十六日生

子 月烈 월렬

一九六〇年庚子七月五日生

子 幸烈 행렬

一九六五年乙巳六月十九日生

勳源 時龍 相基

桂煥 계환 見二卷 二二九

字季文 純祖庚辰生三月三十日卒墓佛堂洞千丈嶝午坐 配昌寧曺氏父學斗忌四月二十三日墓佛堂洞看興山子坐

子 道圭 도규

字道進 哲廟甲寅生 十月一日卒墓咸平大洞面連岩嶝子坐 配仁同張氏父鉉相忌八月二十八日墓合祔

子 慶善 경선

高宗庚寅生壬申三月十五日卒墓咸平海保面大角里田八八一三 配光山金氏

子 萬洙 만수

壬戌五月六日生 配水原白氏甲子五月二十日生父東國

女 点順 점순

一九一三年癸丑八月二十二日生 夫扶安金永國父

子 貴根 귀근

一九四七年丁亥一月三日生 配密陽朴氏

子 京根 경근

一九四九年己丑十二月十二日生 配達城裴氏

子 良根 양근

一九五二年壬辰十一月廿四日生 配

子 永烈 영렬

一九六九年己酉七月廿三日生

子 正烈 정렬

一九七〇年庚戌二月六日生

子 光烈 광렬

一九七三年癸丑 月 日生

子 丞烈 승렬

一九七六年丙辰 月 日生

子 在烈 재렬

一九 年 月 日生

十六世

十七世

十八世

十九世

二十世

二十一世

圭道

子 仁善 인선
字元汝 高宗己亥
十月十五日生
卒墓
配 李氏乙未二
月五日生

女 尹相賢
女 金世鉉

子 福洙 복수
一九三四年甲戌七
月三日生 配咸平
牟氏一九四五年乙
酉一月二十三日生
父鍾順

萬洙

子 玉洙 옥수
一九三九年己卯三
月十五日生戊午一
月十七日卒墓
配坡平尹氏一九
四四年甲申六月十
日生父福萬

全州李氏 一九五
七年丁酉十一月二
十四日生父學載

子 末根 말근
一九六〇年庚子六
月二十日生

子 根錫 근석
一九六八年戊申六
月二十一日生

子 喜根 희근
一九七三年癸丑六
月二十一日生

子 良根 양근
一九七七年丁巳三
月十日生

子 鍾根 종근
一九六九年己酉四
月五日生

子 明根 명근
一九七二年壬子九
月十九日生

桂煥

女 宋修浩

子 樂圭 낙규
字汝習 憲廟丙午生 忌二月二十一日 墓咸平大洞面連岩壬坐 配光山金氏 忌十一月十五日 墓連岩午坐

子 敬圭 경규
字碩進 憲宗己酉生 己未三月二十日 卒 墓羅州三道面五雲里項鳥峰酉坐 配靈光丁氏父光休 忌丁巳二月二十日 墓五雲里項鳥山酉坐 後配寶城孫氏父順祚進士建濤曾孫 忌十月六日 墓合祔

女 羅信成
礪山人父鍾模 子宋榮柱

子 興善 흥선
奉生養家祀 註見下

子 興善 흥선
字青日 高宗戊戌五月八日生 乙酉三月二十三日卒 墓元野嶝午坐 配坡平尹氏 高宗丁酉正月二日生 父滋鯨翰林 后

子 錫洙 석수
一九一七年丁巳十一月十一日生 辛卯十月六日卒 墓金堤元揷面貴密紫山子坐 配利川徐氏父圭榮

子 錫洙 석수
奉生養家祀

子 大洙 출系
子 廣洙 광수
一九二三年癸亥八月二十六日生 配長水黃氏父

子 璟根 경근
一名京根 一九四五年乙酉九月十九日生 成均法政大政治學科卒業 文教部長官賞受賞 配順興安氏父永熙文懿公文凱后

子 土根 토근
一九五〇年庚寅七月十九日生 配安山任官順一九五二年壬辰五月二十七日生 父世鳳

子 重烈 중렬
一名亞城 一九七四年甲寅四月十七日生

子 良烈 양렬
一名昇庭 一九七七年丁巳八月一日生

子 昌烈 창렬
一名昌勳 一九八〇年庚申三月八日生

子 明烈 명렬
一九七八年戊午一月二十二日生

子 松烈 송렬
一九七九年己未一月三十一日生

十六世 十七世 十八世 十九世 二十世 二十一世

興善

子 永洙 영수
一九三二年壬申一月二十日生 配慶州崔氏

子 澈洙 철수
一九三七年丁丑五月十日生 配咸平李氏

女 安浩正

廣洙

子 根吾 근오
一九五三年十二月十九日生 配金海金氏一九六二年壬寅十二月六日生父正詰后

子 永根 영근
一九五七年丁酉一月二十七日生

子 往根 왕근
一九六五年乙巳八月六日生

子 盛根 성근
一九六六年丙午三月二十二日生

子 仲根 중근
一九七一年辛亥十一月八日生

子 根澤 근택
一九七四年甲寅七月十二日生

順興人父 子安吉 柱安永柱

勳源 時龍 相億

景煥 경환 見二卷二三〇
字元淑 哲廟丙辰生 月 日 卒墓 配錦城羅氏父快喆 卒年失傳墓三道面道德里良林村後麓乾坐

子 觀圭 관규 敬圭
高宗丁丑生 丁酉正月二十五日卒墓咸平羅山面祭山下子坐 配河陰奉氏 高宗丁亥五月十日生忌 月 日墓

女 宋有鎭

子 豐圭 풍규
高宗甲申生庚辰三月十五日卒墓羅山面城子洞子坐 配全州李氏 高宗丙戌五月十五日生

女 金良權
瑞興人 師傅鍵后

女 申碩圭
羅州人 子鄭相勉

女 鄭文餘

女 金永仲
洪州人父在善

子 大洙 대수
生父興善一九二〇年庚申八月四日生忌十一月十六日墓咸平山內里松山嶝子坐 配安東金氏乙丑十一月四日生父有聲

金海人父 子金永忠金吉忠

子 根成 근성
一九四七年丁亥二月二十七日生

十六世

大有 時伯
進源 享相

燦翼 찬익 見二卷 二三〇

字鵬擧 英宗丙寅生丙戌四月二十一日卒墓大明洞書堂後癸坐 配蔚山金氏父命祖河西麟厚后忌八月四日墓合祔

享相 二子

奎煥 규환 見二卷 二三〇

字末瑞 英宗癸酉生受業性潭宋先生 純祖乙亥正月二十二日卒墓內全道谷考妣墓下壬坐 配清州金氏父鳳彩贊成麟后忌三月二十九日墓長城東化面洛水洞癸坐

十七世

忠義衛公

子 一基 일기

生父奎煥字履中 正宗辛亥生 憲宗乙未二月二十四日卒墓元堂洞後麓癸坐 配慶州崔氏父弼之永思亭享漢后忌九月十七日墓合祔

奉生養家祀註見上

十八世

君錫 派初起

子 九鉉 구현

字景三 純祖壬申生 哲宗乙卯正月二十五日卒墓茫靑洞中麓亥坐 配全州李氏父以源襄度公天佑后忌三月十三日墓大明洞芹嶝東麓壬坐 後配光山金氏父琦五忌十一月三日墓大明洞寶釵嶝癸坐

子 章鉉 장현

字景化 純祖己卯生丙寅五月十四日卒墓全道谷後麓甲坐 配豊山洪氏父希謨叅奉漢義后忌五月二十九日墓大明洞外大嶝中麓卯坐

十九世

子 永洙 영수

字道兼 憲宗己酉生十一月十三日卒墓長灘眞泉洞中麓壬坐 配善山金氏

子 亮洙 출系

子 亮洙 양수

生父九鉉字道明 哲宗壬子生戊午十二月二十八日卒墓大明洞後九靈峙南麓乙坐 配坡平尹氏父琦鎭忌正月十五日墓大明洞民乃嶝東麓壬坐

二十世

子 哲根 철근

生父亮洙字東鎭 高宗己丑生甲申八月七日卒墓茫靑洞酉坐 配光山金氏父琮鉉文正公台鉉后忌五月二十二日墓明谷棠山中麓艮坐 後配羅州羅氏父奎采進士嵩后忌二月十二日墓明谷北麓壬坐一男 後配金海金氏一女

子 哲根 출系

子 根興 근흥

高宗壬辰生丁酉八月二日卒墓捕縛洞坐 配清安李氏父在騏石灘箕南后忌五月一日墓明谷棠山艮坐 後配全州崔氏父義澈忌三月二十七日墓

二十一世

子 朱烈 見四卷 三四九

女 安春淳

竹山人父鍾大竹城君元衡后 子安炳植安炳俊

子 行烈 見四卷 三五〇

子 潭烈 見四卷 三五〇

子 完烈 見四卷 三五一

子 順烈 見四卷 三五二

子 承烈 승열

沈遠之 見二卷二三〇

大有 時伯 永源 鳳相

一煥 일환 見二卷二三一

字士居 英宗壬午生 純祖壬午六月

女 姜期煥

女 林益謨

女 朴在湖

青松人父鋏頌相澮后

子 泰基 태기

字來吉 正宗庚戌生 純祖乙亥四月

女 姜渭會

晉州人父柱乾文良公 希孟后

長興人父桂宅冠山君 齊味后

咸陽人父 左贊成 世榮后 子朴玄錫

子沈能容沈能安沈能寬沈能宣

子 象鉉 상현

純祖癸酉生 憲宗丙午九月二十九日

女 洪鳳憙

晉州人父在煥

子 灌洙 관수

生父景善 高宗丁卯生己卯十二月二

子 夏根 하근

高宗丙申生癸丑二月二十八日卒墓月也面龍頭里 坐配羅州鄭氏 高宗戊戌四月十六日生父官勉愛竹軒鷹后

豊山人父 洪崖侃

子 順根 순근

高宗辛丑正月十一日生戊寅二月二十

一九五三年癸巳八月十四日生

女 朴玉洞

密陽人

子 吉烈 无后

一九六二年一月十五日卒

女 鄭炳周

羅州人父圭兌文靖公可臣后

后 洪起鍾子洪起宇

子 亘烈 見四卷三五二

十六世

七日卒墓南原西午防社莒峙東楹洞亥坐　配長興高氏忌四月二十八日墓東化面許橋庚坐　後配道康金氏父之孝遠慕堂後進后墓求禮龍泉面斗之洞酉坐

一煥

十七世

五日卒墓求禮放光面院幕洞亥坐　配光山金氏父龍在忌六月十日墓東化面陷井嶝子坐

子 震基 진기
字天動　正宗癸丑生　憲宗庚子九月

十八世

卒墓九靈峙青龍嶝庚坐　配全州李氏父畧壽忌九月十日墓合祔

子 景善 경선
字國賢　純祖辛巳生　高宗丙戌三月

十九世

日卒墓東幕洞上麓亥坐　配咸平李氏忌　月　日墓東幕洞中麓子坐

灌洙

子 灌洙 出系
子 南洙 남수

二十世

日卒墓北星洞將軍嶝庚坐　配金海金氏父成鉉

子 允根 윤근
高宗乙巳生

子 福根 복근
一九二二年壬戌十二月十五日生　配清安李氏一九三〇年庚午八月六日生父在根縣監强后

女 李正鎭
固城人父培根碧梧李漢洙李漢權李漢

二十一世

子 宗燮 종섭
一九六二年壬寅正月三日生

子 昌燮 창섭
一九六五年乙巳十二月十八日生

女 李基雲
全州人父俊夏　子李正云

女 朴八萬
密陽人父甲圭赫居世后　子朴正求

子 守根 수근
亨宗善后　子李漢宗吉

子 豐烈 見四卷三五二

大有 時應
述源 日相

爀 혁 見二卷二三二
字明叔 英宗丁亥生乙亥卒墓甘道村

二十九日卒墓南原山東坊塔洞村後蚕頭合谷子坐 配長興高氏父世鎭齊峰敬命后忌正月二十四日墓山東坊沙浦村後邊嶝子坐

子 信圭 신규
生父熺字汝玉 純祖己卯生 高宗己

二十三日卒墓考墓下子坐 配驪陽陳氏忌五月三日墓失傳无育 後配陽川許氏父鏞

子 永善 出系

子 必善 필선
字順化 憲宗丙申生 高宗丙戌六月二十七日卒墓求禮川邊 坐 配廣州李氏父基洪忌六月二十六日墓同原

女 康陽

子 尚善 상선
字處仁號竹塢 哲宗甲寅生四月二十

高宗庚午四月十五日生十月二十六日卒墓明谷案山艮坐 配青松沈氏 高宗癸未十二月六日生父遠應忘世亭璿后忌十一月七日墓民乃嶝辛坐

子 致洙 치수
高宗甲戌生

女 朴億壽
昇平人

信川人

子 鍵洙 건수
字明擧 高宗辛巳生辛亥四月二十五

壬子九月十日生癸未八月二十一日卒墓民乃嶝酉坐 配扶寧金氏父德必

子 重根 중근
一九二二年壬戌二月六日生戊午三月二十七日卒墓月也面龍江後麓庚坐 配達城裴氏己巳十二月十三日生父鍾大武烈公玄慶后

子 共根 공근
字東彬 純宗丁未正月二十二日生丙

子 豊烈 出系

子 善烈 선렬
一九五三年癸巳七月十二日生

子 点烈 점렬
一九五七年丁酉九月十八日生

子 憲烈 見四卷三五三

女 李允雨

十六世

左麓酉坐　配全州李氏父秉河麟坪大君濬后忌四月二十日墓合祔

十七世

丑六月二十六日卒墓元堂南山嶝前麓坐　配興德張氏父鳳柱忌三月七日墓永思齋先塋左側子坐

十八世

三日卒墓元堂曲尺嶝艮坐　配坡平尹氏父滋翼文顯公瑤后忌閏四月十九日墓明谷崇山中麓坐一子　後配興城張氏父一祥忌丙申七月二十日墓本良面冶洞後乾坐

尚善

十九世

日卒墓大明洞後麓艮坐　配錦城羅氏父鍾燮松齋世纘后忌九月十日墓碁外洞　坐

子　南洙　남수

字奉擧　高宗辛卯五月二十一日生乙巳五月四日卒墓露積峰後麓申坐　配陽城李氏　高宗甲午正月十三日生父敬辰尚書伯良后戊戌六月六日卒墓明谷右麓庚坐

女　羅龍淳

女　金益三

二十世

戌十月十日卒墓明谷右麓庚坐　配耽津崔氏　十月十日生父亨翰文簡公俊烈后

女　李洪範

子　有根　유근

一九一三年甲寅九月二十三日生　配羅州羅氏丁巳生父泰均

子　學根　학근

一九二五年乙丑三月十日生己丑七月二十一日卒墓明谷右麓庚坐　配光山金氏父漢明酒隱軾后

女　羅明福

女　李啓完

錦城人松齋世纘后

羅州人　子金同春金

二十一世

慶州人

女　尹萬重

坡平人父漢炳瑞正公文石后　子尹吉柱尹正錫尹一鎬

咸平人孝友堂愼后

子　智烈　見四卷三五三

子　相烈　出系

女　文永述　見四卷三五三

女　朴民河　見四卷三五三

子　相烈　見四卷三五三

女　金德龍

金海人父　子金正一金正鉉

羅州人

咸平人父夏憲進士亨立后　子李七範

同樊金龍先金龍安

大有 時應
祥源 胤相

燁景 경 見二卷二三三
字文君 英宗辛卯生 正宗壬辰三月二十二日卒墓大明洞後麓甲龍卯坐 配慶州李氏 守亨 兵使碩后忌七月十五日墓合祔

子仁圭 인규
字汝安號翰軒 正宗戊申生孝友純至鄉鄰敬服 哲宗庚申五月十七日卒墓長灘眞泉洞合谷子坐族孫繼洙撰行狀 配光山金氏父重鎰忌四月五日墓祔 右无育 後配清安李氏父鎭燮忠簡公光慶后忌二月二日墓長灘青龍嶝甲坐

信圭

子均善 出系
女柳寅敬

子哲善 철선
字明甫 純祖庚辰生 高宗庚午閏十月四日卒墓長灘竹梅洞艮坐 配咸平李氏父震憲判書春秀后忌二月十六日墓合祔 早襲庭訓操履純篤

子震洙 진수
字學鎭號明隱 憲宗戊戌生 純宗丁未十月二十六日墓曾祖考墓下艮坐 配南陽洪氏父瓚燮忌二月十日墓雙墳 孝友根天宗親敦睦

文化人 子柳澤烈柳國烈

子永根 영근
初名良根字瑞仲 哲宗癸丑生 高宗甲戌五月二十五日卒墓露積峰後麓乾坐 配竹山安氏父志昇文惠公元衡后忌十一月十六日墓祔左

子秉根 병근
字理中號壽山 哲宗丁巳生受業崔勉菴理學精邃見義獻身丙戌八月二十四日卒墓茫靑洞草麓辛坐有墓表 配光山金氏父勳良良簡公璉后忌九月十八日墓雙墳

子晶根 정근
字英三 哲宗己未生丁卯十二月二十

子寅燮 見四卷三五四

女廉洙光 見四卷三五七

女柳宜根 見四卷三五七

子俊烈 見四卷三五七

女鄭周會
羅州人父 雪齋可臣后 子鄭判與鄭遇成鄭判童

子敬烈 見四卷三五九

子聖烈 見四卷三五九

十六世

十七世

十八世

十九世

二十世

二十一世

仁圭

子 德善 덕선

字聖甫 純祖壬午生 高宗庚午二月八日卒墓大明洞北麓外竹洞艮坐 配

子 學洙 학수

字學明 憲宗丁未生 高宗辛巳十一月二十七日卒墓考墓下艮坐 配清州

震洙

子 用根 용근

號退菴 高宗戊辰生癸巳武科宣傳甲申十一月二十九日卒墓六代祖考墓右邊乾坐德殷宋在晟撰墓銘 配羅州鄭氏父奎相景武公戟后忌正月五日墓大明洞後麓先塋下艮坐

二日卒墓眞泉洞右邊上頂壬坐 配晋州鄭氏父鍾鳴忠莊公璜后忌正月二十一日墓合祔

子 俊烈 出系

子 仲烈 見四卷三六〇

女 趙鍾學 見四卷三六〇

女 鄭尚烈

子 振烈 无見四卷三六

女 鄭丙錫

光山人父 水月亭相鄭濟墳

女 柳東烈

子 正根 정근

生父俊洙一九二〇年庚申八月十九日生 配南平文氏一九二三年癸亥三月

洙后 子鄭濟琥鄭濟

文化人父 文簡公軒后

子 鶴烈 見四卷三六一

子 在炯 見四卷三六二

子 采烈 제열

長澤高氏父廷國正郎循厚后忌三月二十四日墓全原

韓氏忌二月七日墓合祔

二十九日生父琪煥敬肅公尚行后

一九五九年己亥八月十六日生

子 致洙 치수
字允明　哲宗癸丑生戊子十一月二日卒墓大明洞東幕洞乙坐　配錦城羅氏父元邦叅奉爽后忌五月十四日墓雙墳

子 根弼 근필
字順文壬午生甲寅五月十日卒墓太朴洞內麓癸坐　配咸平李氏父灌緖咸城君克諧后忌五月二十八日墓

子 茂燮 무섭
一九六三年癸卯三月九日生

子 理洙 리수
字善明　哲宗庚申生戊子八月二十七日卒墓東幕洞東麓卯坐　配光山金氏父達鉉文肅公周鼎后忌十月二日墓雙墳

子 漸根 점근
字春先　高宗丁亥正月二十三日生丁酉五月十四日卒墓北星洞錦店嶝酉坐　配坡州廉氏父相鎭忠敬公悌臣后忌十月三日墓合祔後配潘南朴氏父亨

女 崔秉梅
水原人父大元
子崔載連崔成連崔成勳

女 鄭哲杓
東萊人　父之淑

子 貴烈 見四卷三六二

女 李炳俌
見四卷三六二

女 羅順鏞
見四卷三六二

子 大烈 見四卷三六二

子 貴烈 出系

女 姜大旭
晋州人父

女 李民城
見四卷三六三

十六世

十七世

十八世

十九世

二十世

二十一世

燥

子 義圭 의규
字汝行 純祖甲子生 哲宗庚申十二月十三日卒墓茫靑洞酉坐 配竹山安氏父衡坤忌二月二日墓大明洞中麓壬坐兎育 後配河東鄭氏父仁默忌十二月八日墓合祔

仁圭

子 膺善
出系

子 鳳善
出系

女 金應孝

子 宗善 종선
字奇仲 憲宗己亥生己丑二月七日卒墓露積峰後上頂乾坐 配善山金氏父東翼忌正月六日墓大明洞露積峰後麓艮坐 後配廣州李氏父成淳忌十月十二日墓北星洞中麓亥坐

哲善

女 羅日煥

女 成吉容

光山人父聖來

子 俊洙 준수
字仁明 高宗己卯生己巳十月六日卒墓北星洞左麓亥坐 配淸安李氏父東信進士之日后忌四月十三日墓合祔

緖叅判泰尹后忌十二月二十五日墓祔左

錦城人父琦成按廉使文奎后

昌寧人父 花泉君大庸后 子成

子 東根 동근
高宗壬寅十月四日生 四月十九日卒墓北星洞左麓乾坐 配羅州金氏高宗庚子十一月二日生父禹煉驚岩金適后

子 年根 연근

女 李相在 見四卷三六三

女 金甲培 見四卷三六三

子 判烈 見四卷三六三

女 朴承源 見四卷三六四

子 澤烈 見四卷三六四

女 金行奎 見四卷三六四

子 祥烈 見四卷三六四

女 許佳行 見四卷三六四

子 亨烈 見四卷三六三

女 李順玉 見四卷三六四

子 桂烈 見四卷三六五

女 李麟憲
女 李周英
女 李明煥

女 鄭遇新
咸平人父敦永
子李繼鎬
清安人父　錦溪澹
后

子 正根　出系
女 金大中
女 鄭鎭奉
女 李末範
羅州人父晩會景武公

一九一三年癸丑五月六日生　配錦城羅氏一九一九年己未十二月十三日生　父琪守竹軒繼從后

子 釭燮　見四卷三六五
子 銀烈
一九五二年壬辰七月三十日生
子 江燮　강섭
一九五四年甲午十月二十五日生
子 碩烈　석렬
一九五九年己亥八月八日生
女 申千石
見四卷三六五

光山人父容或監司文發后
東萊人父準謨文景公欽之后　子鄭東洙
咸平人父啓三孝友堂愷后
戟后

十六世

胤相 二子

烶 정 見二卷二三三

字文彦號雲谷英宗丙申生 正宗庚申七月二日卒墓長灘沙器店嶝乾坐 配綿城朴氏父東淳忌正月十二日墓合祔

十七世

子 白圭 백규

字允直 正宗丙辰生 純祖乙亥四月二十三日卒墓長灘沙器店嶝考墓下亥坐 配青松沈氏父亨之忌正月六日墓合祔有婦德

十八世

子 膺善 응선

生父仁圭字龍甫號後軒 純祖乙酉生 高宗乙酉十一月十一日卒墓大明洞後麓有德洞甲龍卯坐 配坡平尹氏父丁圭文顯公瑤后忌正月三十日墓雙墳

十九世

子 在洙 재수

字道有號竹史 憲宗丁未生資稟高明爲世敬服丙寅二月十五日卒享年八十墓永思齋後麓先塋下子坐月城李瑾雨撰行狀豊山洪錫憙撰碣銘明谷有影堂 配咸平李氏父時憲孝友堂愷后忌九月十九日墓合祔

子 亨洙 형수

字理顯號竹窩 憲宗己酉生操履純篤鄕黨稱許甲寅五月二十一日卒墓大明洞永思齋先塋下子坐光山金文鈺撰行狀豊山洪錫憙撰碣銘 配全州李氏父以邵晩翠堂黃鍾后忌十一月十五日墓祔左 後配青松沈氏父魯直忌五月二

二十世

子 根豐 근풍

字國瑞 高宗乙亥生癸卯閏五月二十三日卒墓葛茫洞癸坐 配晋州姜氏父夏永睡隱沆后忌十一月二十四日墓合祔有婦德

女 羅翔煥

女 鄭休璿

子 根臣 근신

字明珍號松軒 高宗己卯生天性溫厚孝友彌篤庚戌九月二十一日卒墓獐項嶺庚坐從姪昌烈撰行錄城南洪錫憙撰墓表 配豊山洪氏 高宗己卯二月十七日生父佑珍舍人侃后壬辰正月十七日卒墓叅議公墓青龍嶝亥坐

二十一世

子 昌烈 見四卷三六五

子 洪烈 홍렬

字文行 高宗己亥生 配晋州姜氏父進士敏秀退隱渙后

錦城人父都正秉轍遞菴大用后 子羅守運 羅日運

晋州人父洛源忠莊公璜后 子鄭炳燾

子 福烈 見四卷三六六

女 鄭德默

晋州人父休璿忠莊公璜后 子鄭在湖

子 宗烈 見四卷三六六

十二日墓雙墳

子 琦洙 기수
字道彦號東湖 哲宗乙卯生庚午五月十四日卒墓茫青洞内麓庚坐月潭金載石撰行狀 配慶州李氏父愼榮茅山蟹后忌十月二十五日墓合祔

女 柳明烈

子 志根 지근
字明和 高宗己卯生癸未十一月二十二日卒墓茫青洞鼓嶝乾坐靈光金駿植撰行狀 配全州李氏 高宗己卯生父熙星文貞公誠中后忌正月十九日墓合祔

子 炳洙 병수
字貫一號松塢 哲宗庚申十一月二十四日生壬戌五月二十七日卒墓長灘寶釵嶝中麓癸坐靈光金俊植撰行狀 配

子 根吾 근오
字明局 高宗丁亥四月六日生庚申七月八日卒墓明谷紫山合谷寅坐 配延安金氏 高宗甲申五月十八日生父聖秀文翼公汝知后忌正月廿二日墓合祔

子 碩根 석근
子益瑞號後松 高宗己丑十一月二十九日生壬午八月二十五日卒墓永思齋左麓艮坐 配陽城李氏 高宗戊

子 守烈 見四卷三六七
文化人父寅文文簡公軒后子柳在允柳在煥

子 公烈 見四卷三六九

子 良烈 見四卷三七一

子 幼烈 見四卷三七二

女 鄭福休 見四卷三七三

女 全義鍾 見四卷三七三

子 强烈 見四卷三七三

子 三烈 見四卷三七四

子 孟烈 見四卷三七五

子 晦烈 見四卷三七五

子 武烈 見四卷三七六

子 四烈 見四卷三七六

十六世

十七世

十八世

十九世

二十世

二十一世

燁

子 近圭 근규
字喆之 正宗己未生 哲宗甲寅四月八日卒墓北星洞獐項峙卯坐 配青松

子 鳳善 봉선
生父仁圭字儀甫 憲宗己亥生甲午十一月二十六日卒墓大明洞北麓內竹洞

膺善

羅州鄭氏 哲宗庚申六月二十日生父松景武公軾后忌九月十一日墓合祔

女 李潤學
女 丁永燁
女 朴守彩
子 吉洙 길수
字正淑號菊圃 高宗己丑六月二日生乙未九月十五日卒墓蟻洞甲坐月潭金

炳洙

子七月六日生父致遠尚書伯良后忌十月五日墓同原 坐

子 晩根 만근
字伯瑞號竹下 高宗癸巳正月二十二日生丁酉八月十日卒墓北星洞乾坐 配固城李氏 高宗癸巳十一月二十八日生父叅奉正煥左議政原后忌二月七日墓永思齋右麓艮坐

女 李起巽
全州人父鼎伯晩翠堂文業 靈光人父 靈城君 珍原人父敦錫葦南熙相朴達得

子 敬根 경근
一九二〇年庚申二月六日生己酉九月三日卒墓露積峰後麓 坐 配羅州林

女 高光伯 見四卷三七七
女 朴元柱 見四卷三七七
女 金大中 見四卷三七七
子 禧烈 見四卷三七七
女 柳天烈
文化人父寅善西山自湄后 子柳在算 柳在春

全州人 孝寧大君補后 子李康逅 黃鍾后 子李文汰李贊后 中后 子朴駿相朴遇

子 旺烈 왕렬
一九六二年壬寅九月九日生

子 炳周 병주

沈氏父能學忌五月一日墓大明洞西麓辛坐

巽坐　配光山金氏父琦判書光利后忌六月九日墓北石洞東麓甲坐　後配光山金氏父正基忌六月三十日墓合祔

載石撰行狀　配濟州梁氏　高宗甲午三月七日生父守默鼓岩子徵后忌庚申七月十七日墓池石洞左麓　坐

氏一九三四年甲子十月二十八日生父鍾地縣監益后

子 康根 강근 一九二二年壬戌十一月六日生　配晉州鄭氏一九二六年丙寅八月二日生忠莊公璜后

女 李漢錫 見四卷三七八 一九六八年戊申七月二十五日生

女 崔泰鎭 見四卷三七八

女 鄭用彩 見四卷三七八

女 任順彬 見四卷三七八

女 金判植 見四卷三七八

女 点順 見四卷三七八

子 正熙 정희 一九五六年丙申七月九日生

子 明燮 명섭 一九六一年辛丑十二月十四日生

女 李日用 見四卷三七八

女 成臣基 見四卷三七八

女 林香默 見四卷三七八

女 金永南 見四卷三七八

十六世

胤相　三子

熄　희　見二卷二三三

字禮明　正宗壬寅生　純祖壬午二月六日卒墓明谷紫山甲坐　配光山金氏父必麗忌三月十九日墓合祔

十七世

子賢圭　현규

字聖直　純祖丙子生　哲宗己未七月三日卒墓明谷村後庚坐　配順天朴氏父聖淑文肅公錫命后忌十二月二十九日墓合祔

圭　近

十八世

女宋東秀

子達善　달선

字明瑞　憲宗乙未生　高宗丁亥五月二十五日卒明谷紫山祖墓下甲坐　配坡州廉氏忌五月二十一日墓合祔

十九世

礪山人父　壺岩致

洙　吉

子道洙　도수

哲宗庚申生　高宗戊寅十一月一日卒墓蟻洞上峯子坐　配晋州鄭氏父棟煥忠莊公苯后忌二月二十四日墓合祔

子安洙　出系

子文洙　出系

女金激相

女金相憲

二十世

女朴容文

女馬昌元

女金東源

中后　子宋炳魯

子根元　근원

字仲彬號沙隱　高宗己卯三月三十日生辛巳三月十五日卒墓渴馬洞陽地子坐月潭金載石撰行狀城南洪錫憙撰碑銘大明洞村前有孝子孝婦紀行碑　配豊山洪氏父祐謹進士漢智后忌甲戌九月十一日墓雙墳

女金洙鳳

女徐在夏

晋州人

義城人父　孟巖英烈后

子根漢　출系

二十一世

子正烈　見四卷三七八

子兼烈　見四卷三八〇

子雄烈　見四卷三八三

子成烈　見四卷三八三

子銘烈　見四卷三八五

密陽人父　敬東大提學彝欽后

長興人父　志現府院君天收后　子馬夏柱馬夏求馬夏俊馬允夏

商山人父　洛鎬石泉亨進后　子金相烈

道康人父　直長後進后

利川人父　監司仁元后

子 成善 성선
字仁瑞 憲宗辛丑生 高宗甲申十一月二十四日卒墓葛注洞右麓庚坐 配光山金氏父寬洛忌六月十七日墓合祔

子 安洙 안수
生父達善初名台洙字云三 高宗己巳生癸未八月五日卒墓明谷崇山先塋下卯坐 配晋州鄭氏父光日忠莊公璜后忌十月五日墓大明洞竹青洞壬坐

子 根萬 근만
高宗辛丑生 配晋州姜氏父斗萬睡隱沆后

子 在根 재근
字永汝 高宗己亥五月十五日生乙未七月二十日卒墓方鼓嶝左側子坐 配河東鄭氏 高宗庚子十月十二日生父稔鉉景烈公地后

子 弘根 홍근
純宗戊申十月十二日生甲寅五月十二日卒墓葛注洞左麓辛坐 配坡平尹氏 純宗庚戌七月十日生父相達文肅公璀后

子 永根 영근
一九一一年辛亥三月二十一日生庚寅

子 孔烈 공렬
乙丑生

子 鎬烈 見四卷三八六出系

女 金在福 見四卷三八七

子 基烈 見四卷三八七

女 李鶴洙 見四卷三八七

女 金邦鉉 見四卷三八七

女 鄭守平 見四卷三八七

子 鶴述 見四卷三八七

子 熙烈 희렬
一九五四年甲午四月二十四日生

女 徐須榮 見四卷三八七

女 金一肖 見四卷三八七

子 基烈 見四卷三八七

女 徐正男 見四卷三八八

十六世

恒源 時應 會相 燁 ㅠ 見二卷二三三

字文燦 英宗壬午生 正祖戊辰九月十三日卒墓考墓左甲坐 配全州李氏父東昌襄度公天祐后忌三月十二日墓合祔

會相 二子

熺

十七世

子 信圭 出系

子 英基 영기

字士長 正祖丙辰生 哲宗癸亥三月五日卒墓冬梅基艮坐 配咸平李氏忌正月二十六日墓合祔

十八世

子 命善 명선

字春瑞 哲宗壬子生八月十日卒墓考墓下艮坐配青松沈氏父魯敏忌八月十五日墓合祔

成善

十九世

女 李永憲

女 洪承泯

女 金邦鎬

子 天洙 천수

字仙卿 高宗丙寅五月六日生 高宗甲午三月五日卒墓祖考墓下艮坐 配義城金氏父在業慕齋安國后忌八月六日墓合祔 坐

安洙

二十世

十月十九日卒墓北星洞中麓子坐 配玄風郭氏一九二〇年庚申三月三日生父東洙中郎將海后

女 洪憙先

豐山人 父京植洪起旭洪起和洪起淑

咸平人父敦益咸豐君

豐山人父祐延洪崖侃

商山人父 陽山佑

子 明根 명근

字先午 高宗乙酉生丙戌三月十四日卒墓魚嶝山 坐 配江陵咸氏忌八月二十七日墓西倉面後麓 坐

二十一世

崖侃后 子洪起範洪

彥后

后 子洪春植洪成植

生后 子金東秀

子 連烈 見四卷三八八

子 香烈 見四卷三八八

子 鍾烈 見四卷三八九

燮 섭 見二卷二三三

會相 三子

烷 완 見二卷二三三

大有 時彬 原源 鼎相

東煥 동환 見二卷二三四

字春卿 正宗丁未生 憲宗丁未卒 配河陰奉氏

大元 時鼎 光源 甲相

敬煥 경환 見二卷二三五

字汝心 英宗戊子生 墓失傳 配昌寧曺氏父燦龜直提學 庶后墓失傳

字德文 英宗戊子生 純祖乙亥卒 配晋州鄭氏父達壽文良公乙輔后墓失傳

女 鄭鍾兌

晋州人父漢鎭說書晟后 子鄭道源鄭季源

字季文 英宗乙未生 配濟州梁氏父武賢學圃彭孫后

子 在亮 재양

字漢保 純祖丙辰生 配羅州羅氏

女 朴宗錫

密陽人

子 元基 원기

字仁伯 正宗甲寅生卒年墓所未詳 配位墓所失傳

子 慶善 경선

生父洛基字禮慶 憲宗癸卯生 高宗癸卯五月十日卒墓內白虎末節沙器店嶝乾坐 配羅州羅氏父昌煥翰林昶后 忌正月十日墓合祔後配咸平李氏父賢緒進士大玉玄孫 忌三月十三日墓長灘鶴良谷田上子坐

子 孟洙 출系

子 仲洙 중수

字興淑號林隱 高宗丁丑四月十五日生孝友根天爲先盡誠癸未九月十八日卒墓長灘祭閔索山蟻洞壬坐鶴城金相晋撰墓碣銘有碣配羅州羅京信 高宗戊寅二月十八日生父時贊嘯浦德明后 己亥一月四日卒墓

子 基柱 기주

字石卿號春峰戊申三月二十五日生 配錦城羅連禮丁未二月三日生父洪錫 同樞後生后

女 金鳳圭

女 李在烋

子 哲熙 見四卷三九〇

子 昺烈 見四卷三九〇

女 英淑 영숙

一九四九年己丑四月三十日生

商山人父容欄竹齋尚敬后 子金根鎬

固城人父祿煥左議政原后 子李孟鎬李仲

十六世

甲相 二子
有煥 유환 見二卷二三五
字汝文 英宗丙申生 配咸平李氏父應七
大元 時範
嗣源 相鯤
燋 집 見二卷二三六
生父相麟字明淑 正宗甲辰生六月十四日卒墓河羅勿案山 坐幸州奇氏父
嗣源 相馨
烒 식 見二卷二三六
字乃明 正宗甲辰生 純祖癸亥十月

十七世

子 貞基 정기
子 肅基 숙기
純祖甲子生
學洙高峰大升后忌二
子 洛基 낙기
生父龜煥字來中 純祖癸亥生 高宗

十八世

月十七日墓雙墳
子 榮善 영선
字順西 純祖壬辰生 高宗乙未二月

十九世

參議公墓白虎中節庚坐
仲洙
慶善
子 啓洙 出系
女 趙鍾滿
女 宋達炅
子 孟洙 맹수
生父慶善 高宗癸酉生癸卯九月八日

二十世

女 李箕範
玉川人父基連府院君東洙
洪川人父良默海狂齋宋炳鎭
子 水根 수근
高宗乙未二月二十四日生乙未五月二

二十一世

鎬李健鎬
咸平人父啓森孝友堂慴后子李載熙李載東
元吉后 子趙奇洙趙后 子宋台鎭宋徽鎭
子 龍烈 見四卷三九〇
女 金學植 見四卷三九一

九日卒墓東化面許橋斗谷上西麓甲坐　配順天朴氏父聖雲領相錫命后忌五月二十日墓甘道村白虎酉坐

丙子三月二十三日卒墓沙郎山甲坐　配慶州李氏父斗寅益齋齊賢后忌十月十四日墓平林村後亥坐

十二日卒墓永思齋紫山子坐　配錦城羅氏父彩成清白吏殷制后忌正月十日墓本良面五柳洞壬坐

卒墓沙器店谷中麓子坐　配錦城羅氏父玉成清白吏殷制后忌四月三日祭閣紫山艮坐

女　魯愉鐸

十日卒墓祭閣紫山坐　配羅州鄭氏高宗癸卯五月三十日生父之會景武公軾后

子　龍根　용근

字子雲　高宗丁酉十一月二十四日生戊申三月十日卒墓祭議公墓白虎嶝內麓坐　配光山金氏　高宗丁未三月三日生父士玄文正公台鉉后　後配清州韓氏癸亥三月十一日生父澤鎬清城君終孫后

咸平人父在權武烈公

女　林漢斗　見四卷三九一

子　東烈　見四卷三九一

子　鍾烈　見四卷三九二

子　昌燮

字昌宣一九五五年乙未閏三月九日生

子　基燮

字昌俊一九五七年丁酉閏八月十四日生

女　金世德　見四卷三九二

女　申五燮　見四卷三九二

女　姜珍遠　見四卷三九二

女　韓鎭雨　見四卷三九二

女　金泳珠　見四卷三九二

愼后　子魯應萬

十六世

大元 時弼
七源 日相
年煥 연환 見二卷二三七
字英集 憲宗戊申生 壬寅三月二十六日卒墓長城北面龍信子坐 配光山金氏父昌元忌十一月二十六日墓三道

十七世

子始圭 시규
字聖佐 正宗己未生 高宗戊辰正月二十日卒墓靈光外東面楮酉壬坐 配密陽朴氏父命植忌三月十七日墓合祔

十八世

洛基
子慶善
子有善 유선
字致敬 憲宗戊申生 高宗甲辰五月一日卒墓北星洞叅議公墓前山子坐 配慶州金氏父兌臣禮判冲漢后忌二月九日墓合祔

榮善 出系
子黃善 황선
生父麟圭字守觀 純祖壬辰生戊辰十二月二十日卒墓長城北面笠岩乾坐 配全州李氏父成煥忌六月六日墓雙墳

十九世

女鄭鎭源
子啓洙 계수
生父慶善 高宗庚寅生乙丑九月二十五日卒墓沙器店谷右麓乾坐 配長興高氏父昌柱府尹敬祖后忌六月二日墓平林村後壬坐

女林魯祉
女金容三
女金琪赫

子文洙 문수
字永玉 哲宗辛酉四月二十日生甲戌五月二十八日卒墓長城北下面月城里梨木洞卯坐 配礪山宋氏 哲宗辛酉

二十世

晉州人父鍾華忠莊公
子鳳柱 봉주
一九二一年辛酉七月六日生 配羅州鄭氏 二月二十一日生父在浩雪齋可臣后

女李千休
平澤人父相默松坡植商山人父璡植陽山佑培光山人父碩燦文肅公壽榮金壽奉

子光根 광근
字京佐 高宗丙戌七月二十日生 月 日卒墓 配仁同張氏高宗己亥八月十五日生父敬文磎維 后

二十一世

璜后
子潤烈 見四卷三九二
子保烈 見四卷三九三
子正烈 見四卷三九三
子興烈 見四卷三九三
光山人父承玉清心堂調元后 子李炳基后 子林達周生后 子金東培金寅周鼎后 子金壽弼金

子學烈 見四卷三九三

面良村方丑右麓子坐

子 麟圭 인규
字聖文 正宗辛酉生 純宗庚戌七月六日卒墓長城北面德津獐洞子坐 配延安車氏忌正月九日墓長城北十支村左麓戌泊嶝午坐

子 黃善 출계
子 仲善 중선
字德寬 憲宗癸卯生 高宗癸卯十二月二十四日卒墓長城郡北面先山下樂谷巽坐 配延安車氏忌三月十八日墓長城森溪面秋洞高城山下加禮峙子坐
子 景善 경선

女 金敎泯
四月十五日生父萬琦文節公千喜后忌二月五日墓合祔

子 平洙 평수
字萬三 高宗丙子生乙亥十月十六日卒墓林谷面碑石洞亥坐 配全州李氏高宗甲申八月十六日生父泰瑞丙申十一月二十八日卒墓合祔
子 永洙 영수

女 文基奉
南平人 子文在鉉

善山人 子金鎭五金詰九金東植

子 與根 여근
字判祚 純宗戊申三月二十九日生甲申三月五日卒墓孝池面金塘山南麓子坐 配新安朱氏父蜂數
子 學根 학근
字泳秀 一九一七年丁巳二月六日生 配陽川許吾禮一九二一年辛酉十月二十日生父正烈

女 李宗洙
女 劉判九
子 恒根 항근

子 春烈 見四卷三九四

子 春烈 출계
子 炳炫 見四卷三九四
子 雄祥 見四卷三九四
子 東燮 見四卷三九五
女 奉娥 見四卷三九五

全州人
江陵人
子 鍾奎 見四卷三九五

十六世

日相 二子

寅煥 인환 見二卷 二三七

字文伯號晩谷辛亥生 憲宗正月二十二日辛墓森溪面八菴山桂良峙艮坐 配慶州李氏父東權忌正月二十三日墓

十七世

子達圭 달규

字汝七號竹軒 純祖丙子十二月二日生 憲宗甲辰八月二十日辛墓森溪面東九山西麓壬坐 配羅州林氏父基鎭

十八世

子興善 흥선

字在彦 憲宗辛亥九月十五日生 高宗丙午七月九日辛墓長城大武西麓癸坐 配光山金氏父聲輝忌十二月五日

字仲集 憲宗乙巳生九月二十四日辛墓長城森溪面高城山庚坐 配光山金氏忌十月十二日墓長城東化面首蓮山南麓子坐

十九世

子行潤 행윤

字健先 高宗甲申九月十日生 高宗甲午四月十八日辛墓森溪面生村紫山酉坐 配咸平李氏高宗辛卯八月十五

字千一 高宗庚辰八月七日生丁丑八月二十二日辛墓長城黃龍面新村後麓子坐 配長水黃氏忌七月七日墓長城森溪面姓村前麓酉坐 後配河東鄭氏父權一

永洙

二十世

女孫七萬

字文伯一九一六年丙辰七月二十日生 配晋州姜氏一九二四年甲子十月十八日生父玄三

二十一世

子鍾烈 종렬

一九六〇年庚子六月二十二日生

子成烈 성렬

一九六三年癸卯三月二十九日生

子淳烈 순렬

一九六五年乙巳八月十九日生

女崔根洙

全州人

女朴在弘

密陽人

子壯烈 見四卷三九六

子尚默 見四卷三九六

密陽人

雙墳

忌正月六日墓合祔

墓森溪面開沙洞案山巽坐

女 洪承殷

女 高守謙

子 弼善 필선

字文彦號蘭坡 哲宗甲寅三月二十日生 高宗乙巳十二月二十四日卒墓森溪面鉢山里大武西麓亥坐 配驪陽陳氏哲宗乙卯四月十三日生父成彦 高

日生父鳳雲竹陰萬榮后戊子四月四日卒墓生村案山酉坐

女 劉基烈

女 崔貞鎬

女 奉永淳

女 林昌洙

豊山人父祐元 子洪

長興人 子高時言高

六月十日生父東桓文簡公淨后乙酉四月二十四日卒墓生村案山辛坐

女 金甲錫

女 徐貴鎭

江陵人父秉職文僖公昊

完山人父玉汝永墓堂

河陰人父默軒汝諧后

長興人父孟善 子林

成旭洪順旭

光山人父在元蘆溪景憙后子金永煥金永詰

長城人

敵后 子劉載昇劉載光淵后 子崔泰晙

判吉

子 良淑 양숙

字正浩 高宗戊寅十二月二十三日生甲戌正月二十九日卒墓森溪面大武西麓壬坐 配金海金氏 高宗庚辰十二月十七日生父洪先文敬公琢后庚寅九

子 三權 삼권

一九一三年癸丑四月八日生辛亥六月十日卒墓大武洞西麓壬坐 配錦城羅氏一九一八年戊午三月七日生父翰臣松齋世纘后辛亥八月二十五日卒墓大

子 謹默 見四卷三九六

子 敬默 見四卷三九七

子 厚炫 見四卷三九七

子 定默 見四卷三九七

子 宰炫 見四卷三九八

十六世

十七世

十八世

宗壬寅正月二十五日卒墓大武洞西麓壬坐

十九世

月二日卒卷合祔

弼善

女 金在弘

二十世

武西麓壬坐

良淑

子 芳植 방식

一九二一年辛酉十月二十四日生癸巳九月三日卒墓森溪面大武洞西麓庚坐 配咸平魯氏癸亥七月二十二日生父昌鎭錦溪認后

女 高濟文

長興人父滎鎭校理習高尚柱

女 鄭吉默

晋州人父休奐忠莊在圭

光山人父箕仁蘆溪景

二十一世

三權

子 承炫 승현

一九五七年丁酉二月十七日生

子 七炫 칠현

一九六〇年庚子四月七日生

子 炳炫 병현

一九六三年癸卯正月二十三日生

子 厚默 見四卷三九八

后 子高幸柱高玄柱

公璜后 子鄭容圭鄭熙后 子金斗鉉

達圭

子 成善 성선
字文兼　哲宗戊午九月十日生乙卯十二月十日卒墓森溪面大武洞西麓壬坐　配水原白氏己未二月五日生父樂仲己未九月二日卒墓合祔

子 曦澈 희철
字順淳　高宗壬午六月二十日生辛卯四月八日卒墓大武洞西麓辛坐　配清州韓氏　高宗癸未五月五日生父英履壬戌十月二十八日卒墓合祔

子 基澈 기철
高宗己丑十二月十五日生癸丑三月二十日卒墓失傳　配咸平李氏庚寅五月十日生庚戌二月十日卒墓失傳无后

女 金順皓
女 金東鎬

子 穳權 찬권
高宗壬寅十二月七日生庚寅十一月八日卒墓大武洞西麓辛坐　配河陰奉氏　高宗辛丑九月十二日生父萬圭默軒汝諧后

女 劉永奉
女 林秉甲
兆陽人父近洙兆陽林良勳

女 金明原
女 辛徽宰
无后

金海人父允先文敬公
光山人父成源　文肅公

子 孝烈 見四卷三九八
女 梁正鎬
江陵人父良彦文僖公敞后　子劉春植
君世味后　子林在勳
商山人父永鎬箕城君忠后　子金東植金南植
寧越人父巖世文靖公庸係后

琢后　子金近詰
周鼎后　子金在源金

十六世

十七世

達圭

十八世

子 承善 승선
字仲彦 哲宗壬戌十一月十五日生己未十月二日卒墓森溪面大武洞西麓子坐 配光山金氏 哲宗癸亥十一月二十日生父在衡蘆溪景喜后丙寅十月七日卒墓合祔

十九世

子 公澈 공철
字元燮 高宗庚寅二月二十日生丁未正月二日卒墓大武洞西麓子坐 配密陽朴氏 高宗壬辰十月十五日生父漢白壬子十月三十日卒墓合祔一女 後配晋州鄭氏 高宗壬辰二月十日生父成贊忠莊公璜后癸酉八月十三日卒墓 燮墳一男四女 後配坡平尹氏 高宗庚子二月五日生己酉十二月五日卒墓 燮墳

二十世

子 漢權 한권
一九一七年丁巳九月十三日生 配錦城羅氏一九二四年甲子三月十五日生父昌淳松齋世纘后

女 韓哲鼎
清州人父貴澤文靖韓洪燮

女 洪成吉
南陽人父一道

女 李
全州人父花春 子李奉植

二十一世

子 在權 재권
一九二二年壬戌九月二十四日生 配潘南朴氏一九二四年甲子三月五日生父仁先

子 龍炫 용현
一九六六年丙午二月十四日生

女 金達鎬
商山人父京允箕城君源

公繼禧后 子韓基燮

奉洙李奉鉉李奉喜李

忠后 子金秀源金來

寅煥

子 宗圭
字玉汝號菊史 純祖丙子十二月二日生親濟砭指注血延命載道誌 高宗辛丑九月一日卒墓森溪面東九山中麓艮坐 配咸平李氏父先模竹陰萬榮后 高宗戊戌四月四日卒墓合祔

子 憲鈺 헌옥
字致彦號石泉 憲宗甲辰二月二十三日生 高宗乙丑四月二十六日卒墓大武洞後麓壬坐 配慶州金氏 憲宗甲辰三月三日生父在成文簡公淨后 高宗丁酉九月二十七日卒墓森溪面大明山下未坐

女 李吉相
光山人 父大年翰林

子 堯權 요권
字鳳伊 高宗己亥四月二十七日生己酉九月二十八日卒墓大武洞西麓亥坐 配高興柳氏 高宗乙未三月五日生父輝奭忠正公濯后 高宗丁巳三月十一日卒墓大武洞西麓壬坐无育 後配完山崔氏 高宗辛丑一月十六日生父希之永慕堂廣淵后乙丑九月十八日卒墓大武洞西麓亥坐三女 後配昌寧曺氏 純祖辛亥八月二十六日生父德烈直提學庶后丁巳三月六日卒墓大武洞西麓戌坐三子

子 舜權 수권
字龍伊號直齋 高宗癸卯四月十日生事親至孝敦睦親族庚寅十一月四日卒

淑白后

子 淙燁 見四卷 三九九
子 承燁 見四卷 三九九
子 宰燁 見四卷 三九九
女 金山會 見四卷 四〇〇
女 丁炳斗 見四卷 四〇〇
女 金永鎭 見四卷 四〇〇
女 金正權 見四卷 四〇〇
女 裵培玉 見四卷 四〇〇

子 在薰 見四卷 四〇〇
子 達炫 見四卷 四〇〇
子 俊杰 見四卷 四〇一

十六世 十七世 十八世 十九世 二十世 二十一世

墓大武洞西麓子坐

子 世薰 見四卷四〇一

女 金泰洙 蔚山人 父哲中河西麟厚后

女 鄭珍完 見四卷四〇二

配新平宋氏 高宗壬寅三月七日生 父漢翊知止堂欽后 己巳四月六日卒墓合祔一男二女 後配新平宋氏辛亥五月十六日生父弼臣知止堂欽后

子 昌薰 見四卷四〇一

女 金點鎭 見四卷四〇二

女 金壯淑 見四卷四〇二

女 崔永千 見四卷四〇二

養漂

子 禹權 우권 字龜伊號錦洪一九一二年壬子四月四日生乙未十一月十六日卒墓大武西麓乙坐 配晋州鄭氏庚戌九月十三日生 父仁濬忠莊公璜后

子 淙薰 見四卷四〇二

女 康炯才 見四卷四〇二

女 金得柱 光山人 父承福奉訓郎后

女 羅燾線 見四卷四〇二 高興人 父錫圭忠正公湜女后 子柳衍熙光山人 父彦鎬

女 柳萬善

女 金源鉉

女 高廷鎭

宗圭

子 章鉉 장현
字光彦 哲宗癸亥八月十一日生丁卯七月十九日卒墓森溪面鷹峰山下酉坐 配密陽朴氏 哲宗壬戌十一月八日生父永集辛酉七月九日卒墓森西面紫洞西麓癸坐

憲鈺

女 奉潤瑞
女 高恒鎭
女 林魯亨

子 康標 강표
字文局 高宗辛卯八月二十九日生戊午十月十九日卒墓森溪面四仙洞村後壬坐 配高興柳氏 高宗庚寅十月二十六日生父良善忠正公濯后夫疾禱天殞誠孝養舅姑辛丑三月四日卒墓大武村前卯坐

女 李幸年
河陰人父河錫默軒汝諧后 子奉湘金

女 康淳鎭
長興人父時孝校理衡高濟昌
信川人父基準判書漢洙康漢鎬
生敬后 子康漢吉康

女 李桂洙
咸平人父鍾澤竹陰健長
萬榮后 子李根漢李

長興人父時煥校理習后 子高濟贊

子 行權 행권
一九一五年乙卯五月二十九日生丁巳十月二十日卒墓大武洞村前巽坐 配安定羅氏一九一三年癸丑三月二十九日生父相益長吟亭湜后

平澤人父相國 子林興柱

光山人父翰林淑白后

子 世炫 見四卷四〇二

子 正炫 見四卷四〇三

子 德烈 見四卷四〇三

女 高濟釭 見四卷四〇三

女 金貞錫 見四卷四〇三

子孝基相孝仁相

日相 三子

永煥 영환 見二卷 二三七
字公伯癸丑生戊午六月九日卒墓三道面港洞子坐 配昌寧曺氏父永贊忌正月一日墓三道面大也村後艮坐

女 柳應樞

子 桂圭 계규
字元之 純祖壬午生二月二十二日卒墓大也村後艮坐 配慶州李氏忌十月八日墓合祔

宗圭

女 宋仁錫

女 康鳳羽
文化人父奉儀

子 長善 장선
字德仲 憲宗甲辰生二月十八日卒墓森溪面炎峙紫山子坐 配靈城丁氏忌三月十日墓合祔

章鉉

子 次善 차선
字聖仲 憲宗丁未生資稟純粹孝友殫

女 申貞淑

女 曺台承
新平人父學吉知止堂

信川人父判書主敬后

子 正洙 정수
生父泳善字良老高宗丙戌十月二十日生 卒墓 配清道金氏 高宗丁亥三月五日生父文一胡剛公漸后

子 再洙 재수
生父東善字宗浩號竹岩 高宗辛卯六

平山人父允中思簡公烈申東官

昌寧人父錫杓直提學

欽后 子宋漢國宋漢容

子康斗豊

子 莊根 장근
一九二一年辛酉十二月十八日生 卒墓 配金海金氏一九二六年丙寅十月二十六日生父仁玉節孝公克一后

女 金孩鉉
光山人父 首山金永述金永仲金永玉

女 蔣萬洙

女 林判柱

子 聖烈 성열
生父倫根一九五〇年庚寅六月十九日生

亭子進后 子金永葉

牙山人父惠三 子蔣黃周

平澤人父洛洙直長憽后 子林炳圭

浩后 子申東柱申東

庶后 子曺秉燮

子 香權 향권
字理壽一九二三年癸亥十二月三日生

子 京炫 四〇四
子 起炫 기현

篤 高宗壬寅十月十八日卒墓港洞壬坐 配文化柳氏父月成文簡公軒后 高宗丙戌九月二十六日卒墓合祔

月三十日生乙卯五月十日卒墓三道面五雲里鳥峙甲坐 配金海金氏 高宗乙未一月二十六日生父昌元鵝城君完后壬辰五月五日卒墓三道面巷洞壬坐

庚申二月二十五日卒墓虎岩山卯坐 配金海金氏乙丑六月二十五日生父奉斗文敬公濯后

子 仙權 선권
字三壽一九二七年丁卯十一月七日生 配金海金氏一九二九年己巳正月三日生父化容節孝公克一后

子 晟權 성권
字月壽一九三〇年庚午六月九日生 配全州李氏一九三二年壬申十二月二

一九五五年乙未三月十二日生

子 鳳炫 봉현
一九五八年戊戌六月十九日生

子 周烈 주열
一九六三年癸卯十月三十日生

子 宗炫 종현
一九六六年丙午五月二十一日生

女 韓千錫
見四卷四〇四

子 賢燦 현찬
見四卷四〇四

子 大榮 대영
一九六〇年 庚子十二月十七日生

女 李剛範
咸平人父啓春咸豊君彦后

子 興炫 흥현
見四卷四〇四

子 昇爀 승혁
一九六一年辛丑二月八日生

十六世

十七世

桂圭

十八世

子 泳善 영선
字奉淑 哲宗壬子生十一月十八日卒 贈嘉善同樞兼五衛將墓三道面大也村後甲坐 配貞夫人清州韓氏父君贊忌正月十五日墓三道面港洞子坐

十九世

子 正洙 出系

再洙

子 仲洙 중수
字春三 高宗壬辰四月十二日生
配竹山安氏父權益忌正月三十日墓 鷹峰壬坐一子 後配金海金氏 高宗庚子三月十七日生父仁凡文愍公駉孫后

二十世

女 金萬亨
十三日生父應夏雲水君孝城后

女 洪承元

女 李仲鎬

子 仁根 인근
一九一三年癸丑正月七日生乙未六月八日卒墓失傳 配羅州林氏一九一九年己未十月十三日生父成澤直長懷后

子 倫根 윤근
一九一九年己未三月十二日生癸丑十一月十二日卒墓港洞甲坐 配羅州羅氏一九二四年甲子十二月八日生父燾

二十一世

子 昌烜 창항
一九七〇年庚戌八月三十日生
金海人父相基鶴城君完后 子金南洙 豐山人父祐相洪崖侃后 子洪炳植 全義人父教文石灘愼儀后 子李星澈

子 丙烈 見四卷四〇五

子 丙烈 出系

子 吉龍 見四卷四〇五

子 聖烈 出系

子 俊烈 준렬

子 東善 동선
字奉國 哲宗丙辰生八月十一日卒墓港洞壬坐 配淳昌薛氏父光澤弘儒候聰后忌七月二十七日墓雙墳

女 李文洙
女 朴吉洙

子 辰洙 진수
字元浩 高宗丁亥生庚午七月六日卒墓三道面港洞子坐 配河東鄭氏忌十一月十三日墓慕亭洞酉坐一子 後配金海金氏父聖浩文愍公駙孫后 高宗丙申五月十二日卒墓三道面烏峙卯坐

元嘯浦德明后

全州人父 完豊大君元柱后

子 炯柱 형주
一九一五年乙卯八月十一日生己酉三月十九日卒墓五雲里立岩嶝卯坐 配光山鄭氏父濟燮承旨彪后丁亥六月二十六日卒墓立岩嶝卯坐二子 後配驪陽陳氏一九二四年甲子七月八日生父根玉

密陽人

子 東柱 동주
一九二一年辛酉五月二十四日生忌五

一九五三年癸巳九月二十三日生

子 雲烈 운열
一九五七年丁酉四月十九日生

子 南烈 남열
一九六〇年庚子十一月二十六日生

子 永炫 四〇五卷見四
子 倫炫 四〇六卷見四

子 甲炫 四〇七卷見四
子 尚炫 상현

十六世

十七世

十八世

十九世

二十世

二十一世

洙辰

子 贊權 잔권
字萬壽一九二六年丙寅十一月二十日生 配咸豊李氏一九三一年辛未九月十七日生父根玉咸豊君彦后

月二十六日墓巷洞壬坐 配光山金氏一九二八年戊辰二月二十三日生父贊淑良簡公璉后

一九五八年戊戌九月二十四日生

子 政炫 정현 年六月十四日生

女 李基泰 見四卷四〇七

女 金東永 慶州人

子 東炫 見四卷四〇七

子 成炫 성현
一九五五年乙未八月十六日生

子 南炫 남현
一九五七年丁酉八月十五日生

子 龍炫 용현
一九五九年己亥十二月二十九日生

子 炫 현
一九六五年乙巳七月三日生

子 廣炫 광현
一九七三年癸丑七

東善

子 再洙 出系

子 龍浩 용호
字德鉉 高宗戊戌九月十六日生戊申正月十一日卒墓虎岩山乾坐 配固城李氏 高宗己亥七月三日生父喆洪監司節后

子 然柱 연주
字連壽一九二三年癸亥十一月十四日生 配平山申氏一九二四年甲子六月八日生父京贊壯節公崇謙后

子 聖根 성근
一九四一年辛巳七月四日生 配坡平尹氏父炳基

月八日生

子 香烈 見四卷四〇七

子 貴烈 見四卷四〇八

子 貞烈 정렬
一九五四年甲午十月十七日生

子 淳烈 순렬
一九五七年丁酉七月二十一日生

子 啓烈 계렬
一九五九年己亥十月十五日生

子 昶烈 창렬
一九六一年辛丑八月十五日生

女 柳浩得 見四卷四〇八

十六世

十七世

十八世

十九世

二十世

二十一世

東善

子 仁洙 인수

字德仲 高宗壬寅七月二十二日生己亥正月十五日卒墓大世村後艮坐 配錦城羅氏父二集竹軒繼從后忌正月十五日墓三道面虎岩乾坐

龍浩

女 金商玉

女 柳寅局

文化人父震永文簡重烈柳守烈柳富烈

子 弼柱 필주

一九二五年乙丑八月二十八日生 配密陽朴氏一九二八年戊辰十一月二日生父盛根忠簡公文卿后

水原人父永芬白村文起后 子金京濟金淳濟

公軒后 子柳采烈柳

子 判烈 판렬

一九四九年己丑五月八日生

子 五福 오복

一九五七年丁酉八月十五日生

子 五烈 오렬

一九六〇年庚子六月十四日生

子 在烈 재렬

一九六三年癸卯四月三日生

女 李福童

全州人 父學根完文洙李貞洙李金萬

女 尹在述

女 張日善

仁同人

昌大君燦謹后 子李淳泳李萬泳

坡平人 父五進

永煥

子 守圭 수규
字允七　純祖乙酉生二月十日卒　贈嘉善同樞兼五衛將　墓三道面大也村後艮坐　配全州李氏忌二月十三日墓合祔

子 益善 익선
字永淑　哲宗庚戌生十月十六日卒墓考墓下艮坐　配光山金氏忌正月十四日墓合祔　後配延安車氏忌二月二十八日墓先山下壬坐

子 致善 치선
字京淑　哲宗乙卯生　高宗　十

女 李鍾憲
女 柳永鎭
子 道洙 도수
字貫一　高宗乙亥生忌十一月四日墓考墓下艮坐　配南平文氏忌三月五日墓合祔

女 金永用
女 宣龍辰
女 高光燮
女 鄭斗采
女 李鍾蘭
子 泰洙 태수
生父在善字泰元　高宗壬辰十月十三

女 鄭珉炯　光山人
女 陳順吉　寶城人
女 鄭在喆　長興人
咸平人父永浩箕城君

文化人　子柳宗烈

河東人　子鄭贊一

慶州人　子李

子 平柱 평주
字　號後岩一九　一五年乙卯四月二

晉州人父斗休忠莊公璜后
驪陽人父道洙

兢后　子李啓連

子 永烈 見四〇八卷
子 有烈 見四〇八卷

十六世

永煥

十七世

子 學圭 학규
字時習 純祖甲午生 高宗辛巳二月十四日卒墓三道面松岩案山癸坐 配

十八世

一月十九日卒墓三道面大也村後 坐 配順天朴氏忌二月三日墓合祔

子 昌善 창선
字永洙 哲宗乙卯生 高宗甲辰十二月三十日卒墓三道面幕亭洞酉坐 配

致善

十九世

日生甲午七月二日卒墓鷹峰辰坐 配思津宋氏父萬鎬叅奉仁在后忌正月二十二日墓雙墳一子 後配全州李氏父光日敬寧祧后

女 金奉吉

子 吉洙 길수
高宗辛丑十一月十三日生庚寅三月四日卒墓北倉村後壬坐 配新昌表氏忌

泰洙

二十世

十三日生 配金海金氏一九二二年壬戌八月二十六日生父一圭文敬公琢后

子 京柱 경주
一九二六年丙寅四月十八日生 配咸平李氏一九二四年甲子三月八日生父昌秀

子 公柱 出系

女 金龍求

女 李進行
商山人父 甑山德生后

子 判柱 판주
一九一九年己未十一月五日生辛卯三月十五日卒墓考墓下子墓 配全州崔

二十一世

子 貴勳 見四卷四〇九

子 鎭烈 진렬
一九五九年己亥二月七日生

女 具康垠
綾城人父齊亨侍郎中后

子 成烈 성렬
一九六一年辛丑八月二十九日生

子 正烈 정렬
一九七五年乙卯四月十四日生

商山人
咸平人父載春萬户舜華后 子李建都李建邑

子 仲烈 중렬
一九四八年戊子二月三十日生

密陽朴氏忌八月二十二日墓獅狼山甲坐 後配商山金氏父贊欽陽山佑生后忌三月十五日墓巷洞子坐 後配光山金氏父京漢校理錫元后忌二月二十七日墓巷洞子坐

仁同張氏父致雲高宗壬午十二月五日卒墓北倉村後子坐

正月三十日墓鷹遊小鷺嶝子坐

氏父盡範

子 良柱 양주
一九二七年丁卯七月二十六日生 配密陽朴氏一九三七年丁丑九月九日生父玉鉉忠簡公文卿后

子 福柱 복주
一九三一年辛未九月二十五日生 配潭陽田氏甲戌三月十日生

子 公根 공근
一九四十年庚辰六月十五日生 配全州李氏一九四九年己丑三月十五日生

子 永喆 영철
一九六二年壬寅八月十四日生

子 永吉 영길
一九七十年庚戌十一月十七日生

子 光烈 광렬
一九六一年辛丑十二月二十日生

子 男烈 남렬
一九六三年癸卯十月四日生

子 三烈 삼렬
一九六七年丁未九月十二日生

女 金炳鎬
光山人

子 萬德 만덕
一九七〇年庚戌正月十五日生

十六世

十七世

十八世

學圭

子 丙善 병선

字致明 高宗戊辰生十二月十四日卒墓巷洞子坐 配密陽朴氏忌十一月十四日墓合祔

十九世

昌善

女 朴南洙

吉洙

子 良洙 양수

高宗丙申八月十九日生戊申八月二十日卒墓巷洞卯坐 配新昌表氏 高宗癸卯十月二十六日生己卯四月十日卒墓雙墳

二十世

女 金基萬

密陽人 子朴龍球

子 保根 보근

一九二四年甲子四月二十一日生 配平山申氏一九二六年丙寅十月十七日生父應德壯節公崇謙后

二十一世

光山人

子 乙根 을근

一九二九年己巳四月二十九日生 配河東鄭氏一九三六年丙子五月十日生父吉成景烈公地后

子 長烈 장렬

一九五六年丙申九月八日生

子 仁烈 인렬

一九六一年辛丑六月二十一日生

子 杏烈 행렬

一九六三年癸卯五月六日生

女 梁順鎬

濟州人 父泳明松竹君后

子 淳烈 순렬

一九六五年乙巳二月十五日生

子 永烈 영렬

一九七三年癸丑三月三日生

子 光烈 광렬

一九七三年癸丑八月二十一日生

子 安洙 안수
高宗己亥十月五日生
配 延安金氏 高宗壬寅五月十三日生父正伯壬子六月四日

子 宗根 종근
一九三四年甲戌十二月十九日生 配 杞溪兪氏一九三六年丙子十月十五日生父炳烈

子 雙根 쌍근
一九三六年丙子正月十二日生 配金海金氏一九四八年戊子五月二十日生父萬善

女 李東根

女 朴東述

子 道根 도근
一九三六年丙子十二月六日生 配南陽洪氏丙子四月十八日生父成春

子 亨根 형근

子 至烈 지렬
一九六四年甲辰二月十七日生

子 南烈 남렬
一九七三年癸丑三月二十日生

子 倫珍 윤진
一九七三年癸丑三月六日生

子 允萬 윤만
一九七五年乙卯四月十九日生

子 仁千 인천
一九七七年丁巳七月十七日生

全州人 子李正熙李周煥

密陽人父 金堤公后 子朴明求朴仁喆

子 讚烈 찬렬
一九六三年癸卯九月八日生

子 世烈 새렬

十六世 十七世 十八世 十九世 二十世 二十一世

永煥

子 良圭 양규
字治化 憲宗丁酉生 高宗丙戌九月

圭學

子 弘善 홍선
高宗甲申生十月十五日卒墓伏雉嶝酉坐 配金海金氏父德贊節孝公克一后

善丙

女 李萬行
卒墓扶安郡東津面良山里共同墓地艮坐

子 判洙 판수
一九一一年辛亥正月二十三日生辛卯六月二十四日卒墓巷洞子坐 配密陽朴氏一九二五年乙丑十月二十五日生父良圭駱村忠元后

洙安

女 姜大連
一九四九年己丑九月二十日生 配清州韓氏一九五二年三月二十五日生父奉出

女 李基燮

女 文末奉
咸平人父相憲箕城君

子 一洙 일수
高宗壬午生癸酉三月二十九日卒墓五

子 玄柱 현주
一九一五年乙卯正月十三日生 配慶

子 于根 우근
一九四五年乙酉十一月二十一日生父 配坡平尹氏父壽岩

晉州人 子姜仁喆

全州人 子李哲仲

南平人 子文得春

姊后

一九七三年癸丑五月三日生

子 範烈 범열
一九七五年乙卯八月十二日生

子 珉烈 민열
一九七七年丁巳九月十三日生

子 海龍 見四卷四〇九

五日辛墓森西面寶生里河羅勿卯坐 配咸平魯氏父炳一忌正月十四日墓合祔

墓五雲里立岩嶝卯坐 配慶州李氏父春三忌九月二十六日墓本良面良山里壬坐

雲里立岩嶝卯坐 配全州李氏 高宗辛卯八月七日生父仁淑孝寧大君補后

州李氏一九二五年乙卯四月十六日生父得春益齋賢后

子 丁權 정권 一九二二年壬戌正月十二日生丙辰九月十日卒墓虎岩山酉坐 配延安車氏一九二三年癸亥三月五日生父容燮

女 宋亨植

女 李甲錫

女 黃義文

子 海龍 出系

子 海雲 見四卷四〇九

子 海廣 해광 一九五八年戊戌五月五日生

子 海風 해풍 一九六三年癸卯四月三日生

子 元均 원균 一九六四年甲辰十月六日生

子 海鎭 해진 一九六八年戊申四月二十日生

女 金炳烈 見四卷四〇九 新平人父明五知止堂欽后子宋柄道宋柄旭

全州人父京寶孝寧大君補后 子李別濟

長水人父成周翼成公喜后

十六世

十七世

十八世

十九世

二十世

二十一世

良圭

子 應善 응선

字春京 高宗丙寅生 高宗戊戌五月十五日卒墓大明洞甲坐 配慶州李氏父德祚益齋齊賢后 忌 月 日墓合祔

在善

子 奉洙 봉수

高宗丁亥生乙卯七月二十七日卒墓平林村後子坐 配利川徐氏父贊淑文正公希贊后

一洙

子 泰洙

出系

子 龍洙 용수

字龍述 高宗甲辰十一月二十六日生丁巳七月八日卒墓本良面甘道里子坐 配善山金氏 純祖己酉六月八日生父仕錫三惜齋汝淨后丙辰四月二十四日卒墓雙墳

女 林炯具

子 公柱 공주

生父泰洙一九三三年癸酉五月十九日生 配晋州姜氏一九三七年丁丑二月二十七日生父順遠睡隱流后

子 東植 동식

一九五一年辛卯正月五日生 配光山金氏父

女 徐賢洙

利川人父裕根貞敏詰徐載益徐載完徐

女 金熙昌

羅州人父達根節度公后子林鍾植林鍾彬

子 張烈 장렬

一九六五年乙巳五月二十八日生

子 忠烈 충렬

一九六八年戊申十月六日生

子 永烈 영렬

一九七一年辛亥十月九日生

子 六烈 육렬

一九七四年甲寅四月十七日生

子 政炫 정현

一九七五年乙卯六月二十四日生

弼后 子徐秀吉徐載吉

女 朴萬圭

女 安柄愚

女 崔基鍾

女 尹相玉

子 東洙 동수
字龍童 純宗戊申十一月八日生 配全州李氏 純宗戊申七月十六日生父四燮孝寧大君補后

女 李亨元
光山人父相植校里孟浩金正浩

女 朴相玉
清安人父章鎬忠簡相李汝相李潤相

子 孟根 맹근
一九三八年戊寅三月二十日生 配羅州羅氏一九三九年己卯八月二十五日生父錦集

子 承周 승주
一九六二年壬寅六月六日生

子 承在 승재
一九六九年己酉一月六日生

子 承喆 승철
一九七一年辛亥十月七日生

子 正鎭 정진
一九七四年甲寅五月十日生

順天人父魯甲遯齋光

一后

竹山人父淮文惠公元五

慶州人父正煥永思亭光鎭

坡平人父滋榮都正鳳柄

允悌后 子金良均金孟浩金正浩

公公光慶后 子李應順天人父鍾九 子朴英一朴英基朴英吉

衡后 子安鍾文安鍾

亨漢后 子崔明鎭崔運后 子尹一柄尹達

大元 時座
建源 相麟

燻 훈 見二卷二三七
字汝明 正宗庚子生 配延安金氏父鍊文翼公汝知后

相麟 三子

燻 숙 見二卷二三七
字季明 正宗壬子生 純祖乙亥二月十八日卒墓咸平月也面古沙內嶝乙坐 配晋州鄭氏父潤宅忠莊公璜后

子 景基 경기
正宗己未生

子 宅基 택기

子 萬基 만기
字子千 純祖癸酉生卒年墓所失傳 配杞溪兪氏父邦煥提學舜仁后

子 均善 균선
生父信圭字士表 哲宗丙辰生甲子八月十一日卒墓明谷後天德洞合谷子坐 配商山金氏父應求持平亨進后忌四月五日墓永思齋東麓甲坐

應善

女 李洪範
咸平人父啓萬咸豊君彦后 子李判述 李基述

子 益洙 익수
字友三 高宗庚寅生戊辰十一月十五日卒墓永思齋右外麓子坐 配慶州李氏 高宗丁亥九月三十日生父國保益齋齊賢后壬子五月六日卒墓合祔

子 鎭根 진근
一九一六年丙辰正月十一日生 配文化柳氏一九二六年丙寅八月二十日生 父亨淑乙巳十二月九日卒墓考墓下子坐

子 鍾根 종근
一九二三年癸亥五月八日生 配昌寧成氏一子 後配利川徐

子 旻燮 민섭
一九五六年丙申十一月二十一日生

子 亨燮 형섭
一九五八年戊戌五月二十六日生

子 俊燮 준섭
一九六一年辛丑六月十八日生

子 東燮 見四卷四一〇

子 滿燮 만섭
一九五四年甲午四月十日生

大進 時鳳
行源 達相

泰煥 태환 見二卷 二三八
字元楫 英祖丁卯生 純祖丙子四月五日卒墓南平面行軍峙酉坐 配驪興閔氏父泳淳辛未生忌九月二十日墓仝原

子 亨基 형기
字龍岩 英祖甲午生 純祖戊子十月五日卒墓南平面安民嶝艮坐 配光山金氏 純祖乙未生忌十月十日墓雙墳

子 光善 광선
字在千 正宗己酉生甲午十一月五日卒墓南平面虎山嶝坤坐 配全州李氏 正祖丁未生父基太忌三月五日墓雙墳

女 沈晋澤
女 鄭鍾錫
女 高鳳柱

子 道洙 도수
字成白 純祖辛卯生癸未八月十五日卒墓南平面安民嶝艮坐 配金海金氏 乙未生忌正月二十二日墓道岩亭川紫山卯坐一子 後配金海金氏己酉生父泰燮忌三月十七日墓南平面虎山嶝坤坐

女 羅燾榮
青松人父宜聖府院君述沈相根
地山人父英珹判書應長興人

氏一九三二年壬申九月二十八日生父海珠忠憲公大謹后

子 泰燮 태섭
一九五七年丁酉九月六日生

子 春燮 춘섭
一九六八年戊申八月二十日生

羅州人父奉集錦岩德峻后子羅炳均羅正均
溫后 子沈相玉沈相鍾后 子鄭正洙

子 洋根 양근
字金東生 二月十六日卒墓道岩亭川嶝巳坐 配全州李氏己酉生父治圭忌六月十九日墓雙墳

子 正根 정근
字冠中 高宗己丑八月十日生 配金海金氏 高宗辛卯五月六日生

子 永烈 見四卷 四一〇

子 永烈 出系
子 淳烈 見四卷 四一〇

十六世 十七世 十八世 十九世 二十世 二十一世

泰煥

子 英基 영기
字允文 正宗丁酉生甲申二月十九日卒墓鳳凰面信陵窟甲坐 配平山申氏己亥生父洪文忌七月八日墓雙墳

子 喜喆 희철
字相德 正祖己未生 哲宗辛亥二月一日卒墓鳳凰面德龍山紫山甲坐 配光山金氏父敬集辛酉生忌七月九日墓合窆

子 龍洙 용수
字龍文 哲宗壬子生乙亥正月九日卒墓南平面藍石里疾馬峙內嵒甲坐 配密陽朴氏 哲宗甲寅生忌九月十八日墓松汀面方角山午坐

道洙

子 鳳洙 봉수
字龍三 哲宗乙卯生 純宗庚戌正月九日卒墓茶道面德龍山戌坐 配長水黃氏 哲宗丁酉生父金石忌正月九日墓合窆

子 麟洙 인수
字龍西 哲宗戊午生 高宗丙午三月

父泰福

女 金安早

女 李煥

子 完根 완근
字天植 高宗辛巳生丁巳二月二十四日卒墓德龍紫山下卯坐 配金海金氏 高宗壬午生父化植丁酉正月二十六日卒墓食山寒食谷子坐

女 崔昌西

子 俊根 준근
字在成 高宗戊子生丁亥三月十六日卒墓德龍紫山下癸坐 配全州李氏 高宗甲午二月三日生

子 永根 영근
字昌順 高宗庚寅二月五日生戊子三

金海人 在述 子金在允

全州人

子 萬烈 見四卷四一一

女 洪泰烈
豊山人

女 金甲洙
光山人

全州人

子 玉烈 見四卷四一二

女 金長五 見四卷四一三

女 金洪洙 見四卷四一三

女 李炯權 見四卷四一三

子 敬烈 見四卷四一三

无育

女 崔基化

二十四日卒墓茶道面豊山里食山書堂谷乾坐 配光山李氏 高宗甲子生父壽元清心堂調元后忌三月二十九日墓合窆

月二十一日卒墓泰明峯甲坐 配咸平魯氏父英壽 高宗庚子生戊寅二月七日卒墓魚登山天谷午坐

子 龍根 용근
字洪基 高宗乙未十一月十四日生壬寅十月二十五日卒墓茶道面松鶴里中馬峰酉坐 配仁同張氏 高宗庚子五月七日生父仁元丁亥四月六日卒墓魚登山童子峯戌坐

子 光根 광근
字光玉 高宗戊戌九月九日生癸丑三月五日卒墓光州市松岩洞錦堂山艮坐 配光山金氏 高宗癸卯四月二十日生父禹鉉府院君興光后

女 李鳳元

海州人父 后子崔南植

子 光烈 見四卷四一三

子 興烈 見四卷四一四
子 姓烈 見四卷四一四
子 光烈 出系
子 宗烈 見四卷四一五
子 東烈 見四卷四一五

全州人

十六世

十七世

十八世

喜喆

十九世

子 鶴洙 학수

字成賢 哲宗庚申生 高宗丙午二月二十四日卒墓魚登山天谷午坐 配礪山宋氏壬戌生父和三忌十二月十三日墓合祔

子 秉洙 병수

字秉文 高宗丙寅生二月十六日卒墓務安二老面內禾村壬坐 配海州崔氏 高宗丙寅生父達西忌七月二十四日墓合祔

二十世

子 茂根 무근

字永達 高宗丙戌生戊寅七月八日卒墓茶道面食山午坐 配南平文氏 高宗乙未生父在浩

子 成根 성근

字自攝 高宗壬辰生己丑七月二十七日卒墓二老面內花村子坐 配金海金氏 高宗乙未正月二十四日生父太金忌己卯八月九日卒墓

二十一世

子 炳烈 見四卷四一六

子 仲烈 見四卷四一六

女 朴洪柱 珍原人 子朴炯南 朴炯基

女 金龍泰 光山人 子金文植

子 在根 재근

高宗戊戌十一月十七日生丁酉十月十四日卒墓榮山浦邑土年里甲坐 配羅州林氏父春成忌三月二四日墓羅州松月里後山子坐 後配清州韓氏 純宗庚戌四月八日生父柄玉忌九月十五日

子 聳烈 見四卷四一七

大周 時默
演源 相興

文煥 문환 見二卷二三八
純祖癸亥生忌十月二十日墓長水善內面塔洞 坐 配坡州廉氏父思稷忌四月十九日墓鷹遊村前亥坐

子命圭 명규
字天壽 純祖甲申生甲午五月十五日卒墓鷹遊村前亥坐 配綿城朴氏忌三月二十九日墓合祔

子完善 완선
字敏瑞 哲宗庚申生忌十一月二日墓本良面雙狗洞申坐 配青松沈氏忌四月六日墓合祔

子國善 出系

子進善 진선
高宗戊辰正月二十九日生丁巳六月十六日卒墓鷹遊村前酉坐 配礪山宋氏 高宗乙酉十一月十七日生壬子六月二十二日卒墓大明洞北星洞 坐

子昶洙 창수
高宗辛卯生 配

子成洙 出系

女鄭

女金

子別洙 별수
純宗戊申正月十九日生 配金海金氏辛亥十月四日生父夏義鶴城君完后庚戌五月二十八日卒墓大明洞北星洞 坐

女韓哲勛

女韓自連

清州人
清州人 子韓在昌韓在順韓在南韓在松

子箱根 상근
一九三六年丙子八月二十一日生 配瑞山柳氏一九三九年己卯三月五日生父吉富 后

子東烈 동렬
一九六三年癸卯三月一日生

子天才 천재
一九六六年丙午十月十九日生

子鍾根 종근
一九四九年己丑八月二十五日生 配晋州姜氏一九五三年癸巳一月三十日

子玄 현
一九七一年辛亥八月十八日生

子成烈 성렬

十六世

大淳 時佑
復源 相廷

景煥 경환 見二卷 二三九

字汝明 純祖辛卯二月十五日生 高宗丁卯二月十九日卒墓女院峙土古里子坐 配驪陽陳氏 純祖庚寅十一月二十三日生忌八月二十三日墓龜洞東麓壬坐

十七世

子 圭龍 규룡

字興瑞 哲宗甲寅七月二十三日生 高宗丙戌七月一日卒墓長城後麓午坐 配文化柳氏父道賢忌五月十五日墓雲峰松檜村後谷子坐

子 圭鳳 규봉

字記瑞 哲宗丙辰十二月十四日生辛亥正月十一日卒墓女院峙長谷北麓子坐 配水原白氏忌九月九日墓大古方里東麓 坐

十八世

子 鍾善 종선

奉生養家祀註見下

善進

女 金泰錫

子 準洙 준수

一九四八年戊子十二月五日生

子 鍾善 종선

高宗戊戌七月五日生丙辰五月十六日卒墓議政府共同墓地 配清州韓氏一九一七年丁巳二月十三日生父斗杓

十九世

洙別

子 英根 영근

一九五三年癸巳二月五日生

生父泰熙

女 金鍾大

人父京鎬 子金純

子 準洙 奉生養家祀

子 良洙 양수

一九五一年辛卯十月六日生 配月城昔氏一九五四年甲午四月三日生

慶州人父允淳 子金善旭金永旭金文錫

女

二十世

一九七八年戊午三月十五日生

根金永夏

二十一世

蘇鎭鉉 見二卷二三九

大淳 時佑
復源 相職

圭煥 규환 見二卷二三九

字在成 憲宗庚子生 高宗癸未二月六日卒 墓水田谷坐 配全州李氏忌六月八日 墓鰲岩洞坐 後配清道金氏忌五月十九日 墓上古里卯坐

晋州人 子蘇德水

子 圭鎭 규진

生父益煥 哲宗甲午七月二日生 庚辰四月五日卒

女 崔道鉉

全州人 父晩六堂潛后

相職 二子

益煥 익환 見二卷二四〇

字道範 哲宗辛亥生 高宗甲辰正月十七日卒 墓主知堂初谷 坐 配丹陽禹氏 哲宗癸亥生 父石白忌十月十四日 墓合祔

子 圭鎭 出系

子 圭鉉 규현

高宗己亥生 配延安李氏戊午生

女 安時進

順興人 白山貴行后

子 永善 영선

子崔淳 宇崔淳 休崔淳 福崔淳 喆

相職 三子

貞煥 정환 見二卷二四〇

子 圭壽 규수

十六世

字道貫　哲宗庚申五月六日生　純祖庚戌五月一日卒墓南原二百面平村東山佳亭洞壬坐　配彦陽金氏　高宗己巳正月五日生己卯正月六日卒墓方山坐

十七世

高宗壬寅六月二十三日生辛卯五月十一日卒墓二百面平村東山佳亭卯坐　配慶州金氏辛亥十二月二十七日生父聲玉

十八世

字永錫一九三八年戊寅三月十日生　配海州　氏一九四六年丙戌正月十一日生父道龍

十九世

二十世

二十一世

安時達 見二卷二四〇

貞煥

壽圭

子 章善 장선 一九四九年己丑三月二十五日生　配坡平尹氏一九五四年甲午四月十五日生父韓重

子 珍洙 진수 一九七六年丙辰十一月十九日生

子 珍五 진오 一九七八年戊午八月十日生

女 安致鉉

女 安尚鎬

女 金炯道 順興人父晦軒裕后

女 崔在弘 全州人父　烟村德之后　子崔秉宣

女 金閏植 慶州人父　子金聖起

女 順興人父　晦軒裕后　子安長水

女 順興人父　晦軒裕后　子安承棋

扶安人父忠敬公益福后　子金任喆

子安致英

德基 甲善
維洙 根厚

承烈 승렬 見四卷一

字武哉號道泉 高宗戊戌五月二十五日生戊申十月四日卒墓三道面道林後帝堂山北麓乙坐配光山金烈禮 高宗丁酉正月一日生父永壽文肅公周鼎后甲午四月七日卒墓帝堂山北麓巽坐

二十二世

道林公 以久長

子甲均 갑균

字元干 一九二二年壬戌二月二十一日生 配光山金四順一九二二年壬戌二月十日生父奉洙首山亭子進后

子乙均 을균

二十三世

灘派參起

子鍾寀 종채

一九四四年甲申二月二十日生延大經營大學院卒業配蔚山金孝淑一九四七年丁亥十一月十八日生父炳箕河西麟厚后

子鍾珉 종민

一九五八年戊戌九月二十六日生慶熙漢醫大卒業

子宗桓 종환

一九六四年甲辰四月二十四日生

女林采信

女安淳模

女李承均

子鍾壎 종훈

二十四世

子泳昌 영창

一九七六年丙辰一月九日生

子泳俊 영준

一九八〇年庚申正月二十六日生

羅州人父 白湖悌后 子林己煥林聖煥

竹山人父鍾漢文惠公 元衡后 子安都嫺

全州人父致正孝寧大君補后 子李浩李碩勳

二十五世

二十六世

根厚 二子

永烈 영렬 見四卷一

字文哉號養菴 高宗辛丑正月三日生 乙巳三月七日卒墓道林後帝堂山北麓乙坐 配羅州林小然 高宗辛丑九月二十四日生父彩圭持平墳后丁酉八月

承烈

女 洪起鳳

女 朴箕淑

女 崔成翰

子 溶均 용균

字清一一九二七年丁卯五月十一日生 配光山金后錫一九二八年戊辰十二月七日生父嬉燦判書順后

子 昌均 창균

字二千一九三一年辛未二月七日生 配晋州鄭德女一九三二年壬申九月二十一日生父永台忠莊公瓚后

乙均

子 定昱 정욱

一九五四年甲午十科大學院卒業

子 鍾澤 종택

一九五六年丙申九月二十一日生全南醫大卒業

一九六二年壬寅六月一日生

子 受龍 수룡

一九六四年甲辰七月十一日生

豊山人父明憙壺隱民彦后 子洪容錫洪斗錫洪鍾錫

忠州人父璋柱荷杖禎后 子朴俊詰朴鎭奎

朔寧人父勝宇持平是翁后

一月十二日生서울工

子 鍾國 종국

一九五七年丁酉七月三日生

子 鍾奇 종기

一九六三年癸卯二月五日生

子 俊秀 준수

二十二日卒墓水浪洞西麓先塋下艮坐

一九三八年戊寅八月十五日生 配晋州姜福基一九四三年癸未五月七日生 父判錫 后

女 鄭德勉

女 李廷澤

女 白成圭

女 柳興奎

根厚 三子

光烈 광렬 見四卷一

字舜哉號後難一九七一年辛亥十二月二十六日生庚寅七月二十二日卒墓永思齋案山丑坐 配長興高萬順一九七一年辛亥十一月十四日生父光洙校理廷鳳后

子仁均 인균

字汝仁一九二九年己巳六月二十一日生朝鮮大學卒業配黃州邊淑子一九三四年甲戌十二月二十六日生父東燁鵂岩允中后

一九七九年己未二月四日生

羅州人父遇錫滄洲詳后 子鄭光勳鄭允坤

全州人父英宰襄度公 天佑后

水原人父南石休菴仁傑后 子白勤鍾白善鍾

文化人父光根 子柳即永柳賢永柳川永

鄭允中鄭允大

子正雄 정웅

一九三二年壬午正月二十九日生 配

子鍾健 종건

一九五七年丁酉二月七日生全南醫大卒業

子鍾善 종선

一九六〇年庚子二月五日生全大化工科卒業

子長玟 장민

一九七四年甲寅四月十八日生

學基 福善
吉洙 根宣

材烈 재렬 見四卷二
字武兼 高宗戊寅生辛未九月十九日卒墓水浪洞坤坐配羅州鄭氏父甲基雪齋可臣后丙戌八月二十日卒墓良村後山坤坐

光烈

子 聖均 성균
一九四九年己丑正月四日生 配全州李英淑一九五三年癸巳九月二十八日生父昌源讓寧大君禔后
錦城鄭安順一九五〇年庚寅二月三日生父禹採

女 河鳳鎬
晋州人父 石山

女 朴官洙
順天人父鍾三

女 金正洙
蔚山人父 文貞公麟厚后 子金東瀅

子 舜教 순교
字杭集 高宗壬寅生庚寅六月十八日卒墓良村後山坤坐配羅州羅氏父燾潤藥軒斗冬后忌十二月一日墓合祔

后 子河泰煥河勛

后 子朴相鉉朴倫漢

子 鍾允 종윤
字西卿一九二三年癸亥十月二十日生一九五一年辛卯三月十三日卒墓水浪洞辰坐 配全州李氏一九二五年乙丑二月三日生父會心孝寧大君補后

河泰允河成光

子 鍾澤 종택

子 泳昌 영창
生父鍾錄一九五六年丙申十一月二十六日生

人父 子申龍石

光山人父 子金在集金在成

女 申在弘

女 金泰浩

一九二五年乙丑七月廿五日生辛卯五月十五日卒墓大明洞村上壬坐 配錦城羅氏一九二八年戊辰十月九日生父練淳松濟世繼后辛卯五月十七日卒墓合祔

子 鍾連 종연
一九二七年丁卯四月二十四日生 配金海金孝順一九三二年壬申四月二十日生父容九都事永培后

女 金昌洙

女 孫在奎

女 金鍾洙

子 鍾國 종국
一九四〇年庚辰四月十八日生 配光山金善子一九四三年癸未十月二十五日生父淳奎文肅公周鼎后

子 泳昌 出系
光山人父鳳鎬文肅公周鼎后 子金龍雲金春植金容飛金忠容

子 泳煥 영환
一九六一年辛丑一月三日生
密陽人父來煥 子孫淳錫孫京錫孫福賢孫仁錫

子 泳珉 영민
一九六八年戊申七月十七日生
清州人父容圭左贊成麟后 子金亨求

子 熙亨 희형
一九七七年丁巳四月十日生

子 三教 삼교
字化集一九一六年丙辰五月十八日生 庚寅三月二十日卒墓水浪洞壬坐 配文化柳氏丙辰生父基昌夏亨寬后己卯

二十一世 二十二世 二十三世 二十四世 二十五世 二十六世

根宣 二子
起烈 기렬 見四卷 二
材烈

高宗庚子八月八日生乙酉七月十二日卒墓林谷面白牛山卯坐 配光山金氏父永三文肅公周鼎后壬戌九月二日卒墓合祔 後配幸州奇氏父東南高峰大升后

女 奇光燮

五月二十五日卒墓合祔

子 永教 영교

一九三四年甲戌十二月十三日生 配青松沈氏一九三五年乙亥八月十六日生父鍾文青城伯德符后

子 準教 준교

一九三七年丁丑六月十五日生 配金海金氏一九四〇年庚辰八月廿二日生父鍾洙文敬公琢后

女 朴大榮

東萊人父忠朝文景公

女 沈千燮

礪山人父丙浩少尹元

子 鍾大 종대

一九六二年壬寅六月二十五日生

子 鍾彦 종언

一九七〇年庚戌一月二十五日生

幸州人父東梡貞武公

庾后

子 明鍾 명종

一九七三年癸丑九月十九日生

子 廣鍾 광종

一九七五年乙卯九月二十二日生

密陽人父漢圭貞惠公

青松人父鍾萬監事可

守良后 子朴在豊朴 在參

鏞后 子沈載忠沈載 源沈載務

鄭寅奇 見四卷 二

咸平人父敏信箕城君

兢后 子李啓南李啓 春源李啓仁李啓允李 啓相

李柱憲 見四卷 二

欽之后 子鄭鵬謀

美后 子宋璉燮宋珪 燮

宋榮淳 見四卷 二

麟基 良善
宗洙 根萬

丙烈 병렬 見四卷 三
一九二四年甲子九月一日生 配平康蔡氏一九二八年戊辰二月二日生父洙元太師松平后

子 成教 성교
一九四七年丁亥十月六日生 配潭陽田氏一九五〇年庚寅十月六日生父柱日野隱祿生后

子 世教 세교
一九五四年甲午九月九日生

子 信教 신교
一九五八年戊戌四月九日生

子 德教 덕교
一九六一年辛丑三月二十日生

女 鄭在玉
晋州人父鶴燮 子鄭允植

女 崔良鎬
全州人父圭福中郎將 公后 子崔安植

女 權赫濟
安東人父五聖

根萬 二子
南烈 남렬 見四卷 三
一九二七年丁卯七月十七日生壬辰四

月十八日辛墓水浪洞寅坐　配淸州韓氏一九三二年壬申十一月二十一日生父淑澤恭簡公斯文后

龍洙　根九　良善

恒烈 항렬見四卷三　字光圭一九三〇年庚午八月五日生　配羅州鄭吉禮一九三二年壬申六月五日生父炳淺雪齋可臣后

根九　二子

泰烈 태렬見四卷三　一九三九年己卯五月十六日生　配咸豊李貞子一九四〇年庚辰五月十三日

子純教 순교　一九五一年辛卯六月二十日生　配平山申鈅子一九五四年甲午二月十七日生父東濟思簡浩后

子憲教 헌교　一九五九年己亥一月十二日生

子鎬彡 상빈　一九六五年乙巳六月二十六日生

子璨榕 찬용　一九七一年辛亥五月九日生

子暎錫 영석

生父載煥進士汝霖后

李相潤 見四卷三

鄭鎭元 見四卷三

良善 龍洙 根八

貴烈 귀렬 見四卷三

一九三四年甲戌三月二十一日生丙辰十一月二十八日卒 墓水浪洞丙坐 配善山金氏一九三七年丙子一月六日生 父洪基執義石圭后

根八 二子

金烈 금렬 見四卷三

一九三八年戊寅二月二十一日生 配安東金氏一九三九年己卯十一月二十八日生 父在龍大護軍叅奉后

一九七四年甲寅一月二十日生

慶州人父靈雨益齋齊賢后 子李烹明李烹珍李方勳

東萊人父敬謨貞節公甲孫后 子鄭在洙鄭光洙鄭三洙鄭貴洙

子 炫教 현교

一九五八年戊戌二月七日生

子 榮教 영교

一九六一年辛丑八月二十一日生

女 宋永善

礪山人父甲浩少尹元奠后

子 昌教 창교

一九六六年丙午三月三日生

子 在學 재학

一九六九年己酉一月三十日生

子 成珉 성민

一九七四年甲寅四月八日生

二十一世 二十二世 二十三世 二十四世 二十五世 二十六世

根八 三子

鳳烈 봉렬 見四卷三

一九四一年辛巳七月七日生 配昌原黃氏一九四一年己卯十二月二十四日生父又文

羅壽亨 見四卷四

羅州人父洪集進士景祚后 子羅東鎭羅默均

文忠男 見四卷四

南平人父求燦敬肅公尙行后 子文熹原

子相教

一九七四年甲寅四月二十一日生

根午 二子

法烈 법렬 見四卷四

龍洙 根午

京烈 경렬 見四卷四

一九三一年辛未五月二十四日生 配羅州鄭氏丙子生父千勉雪齋可臣后辛亥三月五日卒墓水浪洞寅坐 后配豊陽趙氏一九三三年癸酉二月二十三日生父成學

良善

子孟教 맹교

一九六一年辛亥十一月二十六日生

子鍾教 종교

一九六四年甲辰六月二十三日生

子允教 윤교

一九六七年丁未三月十三日生

子判均 판균

一九三四年甲戌十月六日生 配濟州梁氏一九四二年壬午八月二十四日生 父德承雙峰叅奉后

根午 三子

鎬烈 호렬 見四卷四

一九五一年辛卯三月十七日生 配咸平李 一九五五年乙未五月三十日生 父載綠

一九六二年壬寅十月二十三日生

子 洞澈 형철

一九六八年戊申八月二十日生

鄭采然 見四卷四

晉州人父龍碩忠莊公 璜后 子鄭壹星鄭榮民

梁判峯 見四卷四

南原人父碩林文襄公 誠之后 子梁秉權梁泰榮

金鍾哲 見四卷四

金海人父容萬都事永培后 子金亨泰

泰圭 丙善 纘洙 東根

柄烈 병렬 見四卷五

字斗甫號錦湖一九二二年壬戌閏五月二十八日生 配光山金妙順一九一九年己未十月二日生 父永吉奉訓郎終孫

子 俊教 준교

一九四〇年庚辰一月二十一日生 全大法大卒業國防部民事課長 配全州李順子一九四七年丁亥一月五日生 父

子 錫 석

一九七一年辛亥四月二十二日生

子 鍾卓 종탁

一九七二年壬子八月二十七日生

后 後配文化柳有順一九二八年戊辰八月七日生父鳳鉉文簡公軒后丙辰十月十二日卒墓蟻洞貯水池上 坐

柄烈

享玉孝寧大君補后

子 恰教 각교
一九四三年癸未十一月十九日生 配全州李堯順一九四五年乙酉七月十九日生父成基守道君德生后

子 炯教 형교
一九五五年乙未二月十日生 配密陽朴宗玉一九六一年辛丑一月二十日生父元詰

子 百教 백교
一九五六年丙申十月十一日生 配慶州李在心一九五六年丙申八月六日生

子 洋基 양기

子 鉉昌 현창
一九七六年丙辰十二月三日生

女 京娥 경아
一九七一年辛亥七月八日生

女 玄實 현정
一九七三年癸丑七月二十八日生

女 軫美 수미
一九七五年乙卯十一月二十九日生

女 孝榮 효영
一九七九年己未十一月十九日生

父根雨益齋齊賢后

東根 二子
海烈 해렬見四卷五
字 一九二四年乙丑閏四月十三日

一九五七年丁酉八月六日生
子 爀基 혁기
一九五八年戊戌十一月四日生
子 相均 상균
一九六一年辛丑四月廿四日生
子 省均 성균
一九六三年癸卯一月三日生
子 昶奉 창봉
一九七六年丙午十月十一日生
女 避亂
女 榮愛
女 順孝
女 幸恩 행은
子 培均 배균
字栽卿一九四七年丁亥二月二十日生

一九五〇年庚寅六月十二日生 夫晋州鄭
一九五二年壬辰八月六日生 夫咸平李載訓民
一九五四年甲午正月十日生 夫安東權漢
一九六五年乙巳一月二十二日生
子 炫卓 현탁
一九八一年辛酉四月六日生

英一父道燦忠壯公璜 后 子
賢父禹範咸豊君彦后 子李珣行李埻行李
旭太師公辛后 子權 載熙

二十一世 二十二世 二十三世 二十四世 二十五世 二十六世

生 配順天朴奇男 一九二六年丙寅八月十八日生父義圭 孫齋光一后

東根 三子

武烈 무렬 見四卷五

字子承一九二九年己巳二月一日生 配密陽朴德順一九二九年己巳十一月二十九日生父均賢 遯齋衍生后

海烈

全大林化學科卒業 事務官 配竹山安氏一九五〇年庚寅四月二十一日生父秉南牛山邦俊后

子 栢均 백균

一九五二年壬辰十一月五日生全大化學科卒業

女 春淵

女 庭旼 정민

一九七七年丁巳一月二十一日生

女 沼泳 소영

一九七八年戊午五月六日生

一九五〇年庚寅五月廿六日生 夫利川徐吉永父東根吏判鶴亭 祖后 子徐在萬

子 教錫 교석

一九五五年乙未九月十四日生

子 教燦 교찬

一九五九年己亥十月六日生

子 幸灌 행권

一九六三年癸卯六月二十五日生

女 鎭淑

一九四九年己丑九月二十九日生 夫東華 鄭鎭範父南模文景公欽之后 子鄭大洙

女 愛淑

一九五二年壬辰六月一日生 夫竹山安秉玉父洙福文惠公元衡后 子安志燮

東根 四子

業烈 엽열 見四卷五

一九三三年癸酉十一月十七日生庚子十月十日卒墓三道面頭里峰坐配咸平李氏 一九三六年丙子二月十三日生父宅憲縣令稠后

東根 五子

烝烈 증열 見四卷五

一九四五年乙酉正月八日生 配全州李鍾禮一九四九年己丑三月十八日生父宰燕忠烈公后

女 **春淑**

一九五四年甲午正月十二日生 夫光山金容武父玄洙文正公台鉉后 子金裕昌

女 **貞任** 정임

一九五八年戊戌二月二十八日生

女 **順子** 순자

一九六一年辛丑七月二十一日生

子 **教詰** 교철

一九五四年甲午十二月二十七日生

子 **教弼** 교필

一九六〇年庚子十月二十四日生

女 **玉姬** 옥희

一九五七年丁酉六月十日生

女 **明姬** 명희

一九五九年己亥二月二十九日生

子 **周炫** 주현

一九七三年癸丑一月七日生

女 **性兒** 성아

一九七五年乙卯二月一日生

女 **珉沃** 민옥

朴斗鎬 見四卷五
姜大健 見四卷五
林秉鎬 見四卷五
金鎬允 見四卷五
洪正憙 見四卷五
金大植 見四卷六
鄭重徹 見四卷六

一九七八年戊午三月一日生
咸陽人父在寅月影堂
晋州人父東秀文良公
平澤人父哲周寸草堂
商山人父奉基甑山德
豊山人父鳳植弼善鍾
安東人父洙文翼元公
草溪人父鎬瑾文簡公

以寬后 子朴永萬
希孟后 子姜義一
光胤后 子林漢瑩
生后 子金芳源金秉源金昌源
韻后 子洪起雲
尚衡后 子金龍煥金龍成
庾后 子鄭湘憲鄭楠憲

纘洙 南根
明烈 명렬 見四卷六

字易卿一九一二年壬子三月三日生壬寅十一月二十五日卒墓良林村左麓坐 配利川徐氏一九一二年壬子八月二十一日生父大洙益聲孝堂后

子 在倖 재행
一九三九年己卯七月十九日生 配慶州李順英一九四一年辛巳五月二日生父應相益齋賢后

子 在平 재평

子 泰昇 태승
一九七一年辛亥正月二十四日生

女 恩京 은경
一九六七年丁未二月十二日生

女 恩美 은미
一九六八年戊申九月十九日生

子 鍾弼 종필

南根 二子
寶烈 보렬 見六卷六

一九四三年癸未二月十九日生 配昌原黃貞心一九四六年丙戌八月二日生 父炳秀祖父京順后

子 道均 도균
一九五一年辛卯二月十九日生 配慶州李貞淑一九五三年癸巳二月十九日生 父相準

子 金奉 금봉
一九五四年甲午八月十二日生 配全州李春和一九五八年戊戌四月五日生 父在義

女 朴用柱

子 元均 원균

一九七〇年庚戌三月二日生

子 鍾林 종임
一九七二年壬子正月十二日生

子 鍾柱 종주
一九七七年丁巳十月十七日生

子 尚昱 상욱
一九七九年己未四月二十二日生

子
一九八一年辛酉 月 日生

子 昇株 승주
一九八一年辛酉二月十一日生

咸陽人父濟文淸白吏

遂智后

字金玉一九二六年丙寅三月二十九日生 配東萊鄭氏一九三一年辛未正月二十三日生父寅浩左相至和后

寶烈

一九五〇年庚寅十二月九日生 配金海金氏一九五七年丁酉十一月十五日生父榮宣安敬公普后

子 權均 권균 一九五五年乙未閏三月二十五日生

女 貞淑 一九五二年壬辰二月一日生 夫河東鄭海龍父亞鍾 后

聖洙 丙善 根元

貞烈 정렬 見四卷六

生父福根一九二四年甲子八月十九日生 配文化柳氏一九三〇年庚午七月二十八日生父萬善忠景公亮后

子 光均 광균 一九五二年壬辰四月二十二日生 配咸陽鄭氏一九五三年癸巳 月 日生父東吉尚書善后

子 擇均 택균 奉生家祀

子 尚均 상균 一九六〇年庚子七月十三日生

子 雲教 운교

聖洙 福根

貞烈 정렬 見四卷六
奉生養家祀註見上

一九六九年己酉十二月廿二日生

子 擇均 택균
一九五七年丁酉二月十七日生 配昌原黃氏一九五七年丁酉九月 日生
父 孝貞公璡后

子 鍾眞 종진
一九八一年辛酉一月十七日生

聖洙 丙善 烈根

丙燮 병섭 見四卷七
一九二九年己巳四月十三日生 配孫氏一九 年 月 日

子 光鎭 광진
一九七一年辛亥五月十七日生

女 成男 성남

李貢雨 見四卷六
慶州人父鍾千益齋賢后 子李相弼李相七

李三玉 見四卷六
咸平人父道憲縣令稠后 子李金範李益範

張世俊 見四卷六
仁同人父伯鎬右參贊百林后

鄭永基 見四卷六
慶州人父元朝樂浪候智伯虎后 子鄭承用鄭珉淏

黃陽善 見四卷七
昌原人父致薰孝貞璡后 子黃義喆黃泰煥

朴白炫 見四卷七
人父範容后 子朴哲洪

生 月 日卒墓飛鴉面新昌里 坐

烈根 二子

光燮 광섭 見四卷七
一九三三年癸酉二月七日生 配平山申氏一九四三年癸未十月二十五日生 父午質壯節公崇謙后

子成安 성안
一九五六年丙午九月初二日生

子太均 태균
一九七二年壬子十月十九日生

一九六〇年庚子十月八日生

女成玉 성옥
一九七〇年庚戌四月一日生

李良奎 見四卷七
鳳山人父 文靖公 隨后 子李鍾太李 鍾植

金長龍 見四卷七
光山人父 首山亭 子進后 子金容滿金 容鱧金容周

劉永成 見四卷七
江陵人父京鍾文僖公 敞后 子劉相允劉 相福

金日奉 見四卷七
丙善
光山人父又祿文肅公 周鼎后 子金哲秀金 哲熙

聖洙 茂根

亨烈 형렬 見四卷七
一九二五年乙丑九月三日生 配水原

子炳均 병균
一九五六年丙申十月九日生

白南順一九二三年癸亥十月八日生父命權休菴仁傑后

子 奉均 봉균
一九五九年己亥三月二日生

子 炅原 경원
一九六二年壬寅一月十三日生

女 公順 공순
一九四八年戊子七月十七日

女 櫻教 앵교
一九五〇年庚寅四月一日生

茂根 二子

義烈 의렬 見四卷七
一九三八年戊寅二月二十六日生 配光山金幸子一九四一年辛巳六月二十日生父載王后

子 晟旭 성욱
一九七〇年庚戌四月五日生

女 禧受 희수
一九六五年乙巳六月二十八日生

女 妍受 연수
一九六七年丁未八月三十日生

女 銀振 은진

碩基 吉善
觀洙 根萬

成烈 성렬 見四卷八

一九一二年壬子十二月二十日生己未正月一日卒墓永思齋左麓癸坐 配咸平李氏父敦營壬午七月十九日卒墓水浪洞青龍甲坐 後配光山鄭氏一九二八年戊辰二月十日生父孟煥禮判龜晋后

根萬 二子

洪烈 홍렬 見四卷八

字廣哉一九一六年丙辰六月四日生

一九七四年甲寅四月十一日生

子 良教 양교

一九四八年戊子二月十日生 配光山鄭京子一九五二年壬辰五月一日生父在春領議政赫然后

子 加教 가교

一九五四年癸巳八月五日生 配延安車順任一九五八年戊戌正月十七日生父右石

女 鄭昺允

女 金希星

女 金昌浩

女 賢美 현미

一九七五年乙卯十二月二十八日生

女 賢貞 현정

一九七八年戊午五月二十六日生

子 鍾連 종연

一九八一年辛酉二月四日生

羅州人父仁勉逸軒諱 后 孚鄭杭衍鄭南衍

金海人父

金寧人父

子 炫教 현교

一九四十年庚辰十二月四日生 配金

子 鍾培 종배

一九七十年庚戌一月二十一日生

配羅州鄭氏一九二一年辛酉十一月二十四日生父炳煥吏判薰后丙午十一月十一日卒墓水浪洞上峰坤坐

海金氏一九四九年己丑八月三日生父奇炳

子 巡教 순교
一九五一年辛卯九月二十日生 配旌善全氏一九五八年戊戌十一月四日生父洪燁判書五倫后

子 孝鍾 효종
一九七八年戊午四月三日生

子 聖教 성교
一九五九年己亥十一月二日生

子 鍾元 종원
一九七六年丙辰十二月十三日生

子 興教 흥교
一九六一年辛丑三月二十日生

子 鍾喆 종철
一九八十年庚申十二月三十一日生

子 天均 천균
一九六三年癸卯九月九日生

東萊人父禮煥文景公

女 鄭在福

女 鄭次衍

羅州人父 文靖公 欽之后 子鄭萬錫鄭樸錫鄭有錫

可臣后 子鄭盛鎬

子 世均 세균

根萬 三子

公烈 공렬見四卷八

二十一世 二十二世 二十三世 二十四世 二十五世 二十六世

一九二十年庚申七月十一日生 配羅州鄭氏一九二七年丁卯二月十七日生 父俊勉吏判薰后

公烈

根萬 四子

俊烈 준렬 見四卷八

一九二四年甲子正月十七日生 配密城朴氏一九三三年癸酉三月十七日生 父沅容貞惠公守良后

一九五六年丙申四月十三日生

子 **奉均** 봉균

一九五九年己亥二月十二日生

子 **東均** 동균

一九七一年辛亥四月十八日生

子 **時均** 시균

一九七四年甲寅十二月十二日生

女 **李長源**

全州人父同信

子 **長均** 장균

一九五九年己亥四月十六日生

子 **杏均** 행균

一九六二年壬寅七月七日生

子 **景均** 경균

一九六五年乙巳五月二十四日生

子 **榮教** 영교

一九六七年丁未十一月四日生

子 鑛教 광교 一九六九年己酉十二月八日生

子 泰教 태교 一九七二年壬子十一月十八日生

女 孝德 一九 年 月 日生夫金海金琦洙 父鍾哲揷峰世斤后 子金京柱

徐淌洙 見四卷八

申仲鉉 見四卷八 利川人父印錫忠憲公 大謹后 子徐着柄徐 旺柄徐三柄徐孝柄徐 銀柄徐國柄徐秉燦徐 鏞璿

觀洙 壽根

良烈 양렬 見四卷九 平山人父炎均文僖公 槨后 子申華湜申贊 湜申幸湜申寅湜申五 湜申銀湜

字良甫一九三八年戊寅六月十日生 配羅州鄭氏戊寅七月十二日生父仁勉 雪齋可臣后己未二月十八日卒墓蟻谷右麓子坐

子 承均 승균 一九六〇年庚子五月十八日生

子 拮教 길교 一九六二年壬寅一月二十四日生

子 海均 해균 一九七三年癸丑十二月二十八日生

女 八禮 팔례

二十一世

李廷春 見四卷九

觀洙 道根

甲烈 갑렬 見四卷九

一九二四年甲子八月十二日生 配豊山洪氏一九三三年癸酉十二月六日生 父承源洪崖侃后

朴來吉 見四卷九

觀洙 洪根

貞炫 정현 見四卷九

良烈

二十二世

女 銀榮 은영

一九六四年甲辰五月二十二日生

一九七二年壬子二月十五日生

全州人父完宰孝寧大君補后 子李明揆李尚學

子 禹教 우교

一九五八年戊戌九月十九日生

子 德均 덕균

一九六二年壬寅七月十八日生

子 湧教 용교

一九六八年己酉八月二十九日生

子 世弼 세필

一九七二年壬子十二月十八日生

密城人父碩求貞惠公守良后 子朴泂燮朴鍾燮朴春燮朴孝烈朴相烈

子 承教 승교

子 鍾碩 종석

一九七八年戊午一月九日生

二十三世

二十四世

二十五世

二十六世

一九三〇年庚午八月十一日生癸巳二月二十一日卒墓水浪洞子坐 配礪山宋氏一九三一年辛未三月十七日生父東旭文節公千喜后

崔洙洛 見四卷九

崔南休 見四卷九

吉善

晋洙 光根

世哲 세철 見四卷十

一九四六年丙戌六月九日生 配豊山洪娟憙一九五五年十二月七日生父元奉洪崖侃后

光根 二子

百烈 백렬 見四卷十

一九五〇年庚寅正月一日生 配珍原朴氏一九五四年甲午九月十五日生父佑昌文康公光前后

子 原教 원교

一九五二年壬辰二月二十三日生 配錦城丁氏一九五七年丁酉五月二日生父海昌恭安公玉亨后

慶州人父鎔鎭永思亭

慶州人父潤順文貞公

女 知胤 지윤

一九八〇年庚申二月十九日生

子 桑均 상균

子 鍾旼 종민

女 恩辰 은진

女 娜庚 나경

一九八〇年庚申三月十六日生

亨漢后 子崔廣東崔

承老后

一九八一年辛酉四月二十日生

一九八〇年庚申三月三日生

城東

字百一一九五〇年庚寅十二月十九日生 配晋州姜氏一九五二年壬辰十一月十九日生父正龍睡隱沆后

李貴龍 見四卷十

鵬基 鐸善
恒洙 根台

奉烈 봉렬 見四卷十五

字 純宗戊申正月十一日生辛亥八月十日卒基甘道村後壬坐 配蔚山金氏 高宗丙午十二月二十八日生父圭

泰基 性善
贊洙 鎔根

銘烈 명렬 見四卷十

字明哉號竹隱一九一三年癸丑十月十四日生 配商山金敬姓一九一五年乙卯四月九日生父暄基佐命功臣德生后

潘正炳 見四卷十

忠州人

一九七五年乙卯五月八日生

子定均 정균

一九七六年丙辰十二月十三日生

全州人

子昌均 창균

字子衍一九四三年癸未十月一日生 配金海金貴禮一九五〇年庚寅六月十七日生父京泰興武王庚信后

子鍾旭 종욱

一九七三年癸丑五月十四日生

南平人父順錫栢軒明會后

女文濟斗

子文鍾坤文眞植

鳳河西麟厚后丁巳二月十一日卒墓甘道村後亥坐

根台　二子

暻烈 경렬 見四卷十五

字闓頴一九一九年己未四月二十日生一九六六年丙午二月二十八日卒墓甘道村左麓壬坐　配蔚山金氏一九一五年乙卯四月十二日生父堯脇河西麟厚后

根台　三子

麟烈 인렬 見四卷十五

字　一九二二年壬戌正月二十九日生　月　日卒墓

配金海金氏一九二八年戊辰四月四日生父正直　月　日卒墓

子 **東** 동

一九三九年己卯六月四日生　配仁同張氏一九四三年癸未九月二十九日生父大燮

女 **全道善**

天安人父千石天城君

子 **源鍾** 원종

一九六九年己酉六月二十七日生

子 **源峻** 원준

一九七一年辛亥九月十日生

女 **沅宣** 원선

一九七四年甲寅四月十日生

世柱后　子全宰逸全　宰龍

二十一世 二十二世 二十三世 二十四世 二十五世 二十六世

朴哲柱 見四卷十六

鄭震燮 見四卷十六

漢基 樂善
明洙 鍾根

斗烈 두렬 見四卷十七

字碩岩一九二八年戊辰九月二十五日生 配羅州羅愛衿一九三〇年庚午十二月二十六日生父鍾澤翰林昶后

鍾根 二子

栢烈 백렬 見四卷十七

一九三四年甲戌九月二十日生 配蔚山金順男一九三九年己卯二月三十日生父次仲河西麟厚后

忠州人父源則訥齋祥后 子朴夏堣朴夏寅

東萊人父順謨文景公欽之后 子鄭弼洙鄭承洙

子点教 점교

一九五一年辛卯六月十二日生 配興城張正男一九五三年癸巳六月十日生父五鉉遯菴肇平后

子鍾榮 종영

一九七六年丙辰十二月七日生

子相塡 상진

一九六五年乙巳二月十八日生

女点淑

一九五六年丙申三月十九日生 夫海州崔鎭城父萬壽太師冲后

子清教 청교

一九六八年戊申十一月二十六日生

子康均 강균

一九七一年辛亥八月十七日生

子暎垣 영원

鍾根 三子

相炫 상현 見四卷十七

一九四七年丁亥二月十九日生 配長水黃成子一九五五年乙未八月四日生 父禮淵僉知憲后

子榮鈞 영균

一九七六年丙辰十二月三十日生

一九七四年甲寅三月二十六日生

鄭燦熹 見四卷十七

河東人父子善景烈公

子榮鎭 영진

一九八〇年庚申正月五日生

地后 子鄭承明鄭亨基鄭珍

朴均昶 見四卷十七

密陽人父琯勳貞惠公

守良后 子朴乙求朴彦求朴應求

洪安熹 見四卷十七

豊山人父 洪崖侃后

順基 景善 達洙 洪根

鶴烈 학렬 見四卷十八

字子天一九一五年乙卯七月二十三日生 配安東金氏一九二〇年庚申十月二十二日生父在崑己酉十月二十八日卒墓北星洞 坐

子成均 성균

一九四六年丙戌十二月十三日生 配金海金正松一九四六年丙戌正月五日生父秉斗掌樂院正公后

子華郎 화랑

一九七二年壬子正月十五日生

子玘炯 기형

一九七三年癸丑十一月十九日生

子炅珍 경진

一九七六年丙辰正月十二日生

烈鶴

洪根 二子

戊烈 무렬 見四卷 十八

一九一八年戊午十一月八日生六月十三日卒墓永思齋蟻洞 坐 配陽城李氏一九三〇年庚午二月四日生父民勸判尹伯良后

子 鎭均 진균

一九四九年己丑十二月六日生 配安東權貞子一九五二年壬辰正月三日生父承玉樞察公勳后

子 道義 도의

一九五五年乙未二月十六日生

女 朴贊求

女 朴仁洙

女 李載煥

女 鄭重喆

子 大成 대성

一九七五年乙卯十月二十三日生

女 恩惠 은혜

一九八〇年庚申五月十三日生

潘南人父龍緖

順天人父鍾吉持律齋

咸平人父化範

慶州人父采允左相昌衍后

子 福均 복균

一九四七年丁亥十月十日生 配江陵劉玉姬一九五二年壬辰九月二十七日生父福萬文僖公敞后

子 光均 광균

后 子朴泰根朴鎭雨朴永雨

恒鎭后 子朴相勳朴光勳

后 子李柾炫

女 胤玉 윤옥

一九七八年戊午九月六日生

子 海珍 해진

洪根 三子

桂烈 계렬 見四卷 十八

字月汝 一九二二年壬戌正月二十三日生 配河東鄭氏一九二六年丙寅五月十七日生父海俊文節公守忠后 後配天安全氏一九三三年癸酉十一月十日生父雄世大提學翊后

一九五二年壬辰七月八日生서울大文理大社會學科卒業 配羅州林貞順一九五五年乙未八月二十日生父龍奎

子 錦均 금균

一九五五年乙未正月二十三日生全大卒業

子 承均 승균

一九五七年丁酉十一月二十五日生全大醫大卒業

子 命均 명균

一九五〇年庚寅八月九日生 配忠州池德順一九五二年壬辰七月五日生父鍾鎬忠城君繼澤后

子 堯均 요균

一九五五年乙未二月十日生

子 鎭一 두일

一九八〇年庚申十二月二十八日生

女 貞順 정순

一九七八年戊午十二月十九日生

桂烈

子 榮均 영균
一九五八年戊戌四月十五日生

子 文均 문균
一九六〇年庚子十月四日生

子 景均 경균
一九七四年甲寅十二月二十八日生

女 明子 명자
一九六三年癸卯四月二十九日生

后 子金榮善金榮華

金仲采 見四卷十八
金海人父在坤樂正公

崔在龍 見四卷十八
全州人父奎烈烟村德之后 子崔秉仁崔秉氣崔秉珣崔秉玻

金鳳植 見四卷十八
光山人父源卿大司諫 崇祖后

姜大旭 見四卷十八
晋州人父憙秀文良公 希孟后

景善
正洙 良根

智烈 지렬 見四卷十八
一九四六年丙戌四月二十九日生 配 光山鄭奉順一九五〇年庚寅二月十七

子 東培 동배
一九七七年丁巳五月十七日生

日生父尚烈判書應鍾后

鄭在三 見四卷十八

正洙　大根

鎬烈 호렬 見四卷十九

一九三七年丁丑五月二十七日生　配利川徐順玉一九四〇年庚辰十二月十六日生父判錫叅判文凡后

子範均 범균

一九六二第壬寅九月二十日生

晋州人父泓燮月峰看得后　子鄭東鎭

子皓均 호균

一九六四年甲辰十月二十日生

子定均 정균

一九六八年戊申七月二十四日生

咸平人父五文翰林有顔后　子盧浩塾盧仁塾

盧炳采 見四卷十九

明基　鳳善

張洙　宇根

庠烈 상렬 見四卷二〇

一九四〇年庚辰七月十四日生　配文化柳氏一九三六年丙子四月二十二日生父寅善西山自湄后

子天教 천교

一九五六年丁酉閏八月十五日生

子文教 문교

一九六二年壬寅四月十九日生

張洙　宇根

二十一世

昭烈 소렬 見四卷二十一
一九四八年戊子十二月二十一日生
配江陵崔氏父容集

林一郎 見四卷二十一

徐在奉 見四卷二十一

張洙 道根

政烈 정렬 見四卷二十一
一九四五年乙酉五月九日生高麗大農科卒業 配全州李香姬一九五二年壬辰十二月十八日生
父廷珍孝寧大君補后

道根 二子

丞烈 승렬 見四卷二十一
一九四七年丁亥九月十四日生 配和順崔基舜一九五〇年庚寅七月九日生
父億煥

二十二世

子 仁教 인교
一九七七年丁巳五月十六日生

子 善教 선교
一九七八年戊午七月七日生

長興人父錦洙

利川人父敬烈尚書

子 宰坰 재경
一九七七年丁巳十二月十九日生

子 宙坰 주경
一九八〇年庚申一月二十七日生

子 一平 일평
一九七九年己未十二月二十三日生

女 槿河 근하

二十三世

后 子徐泰鍾

二十四世

二十五世

二十六世

朴喆雄 見四卷二二

玄洙 京根

南烈 남렬 見四卷二二

一九四九年己丑十二月三十日生 配 道康金 一九五三年癸巳一月十二日生父恒翊希祖后

常洙 潤根

甲淑 見四卷二三

興基 喜善

華洙 明根

榮熙 영희 見四卷二三

一九四十年庚辰七月二十一日生 配 光山金氏一九四三年六月一日生父章圭文肅公周鼎后庚戌四月十二日卒墓露積峰 坐一子一女 後配慶州李氏一九五十年庚寅六月八日生父相允益齋賢后

明根 二子

女仁河 인하

一九八〇年庚申十月十五日生

一九五四年甲午十二月十七日生夫茂松尹 世同父彩憲領議政子雲后

子炳均 병균

一九六八年戊申十月十七日生

二十一世　二十二世　二十三世　二十四世　二十五世　二十六世

邦烈 방렬 見四卷二四
一九四五年乙酉十一月四日生 配安山李氏一九五二年壬辰十月十九日生 父今用進士明德后

子承龍 승용
一九七三年癸丑二月十一日生

明根 三子
佑烈 우렬 見四卷二四
一九四八年戊子九月二十二日 生配光山盧愛花一九五八年戊戌三月二十一日生父安植節孝公俊恭后

沈相淪 見四卷二四
青松人父壽澤愛蓉涓后 子沈周燮沈京燮

金洪溶 見四卷二四
金海人父文坤三足堂大有后 子金相洙金相燮金相坤金相德

李仁奎 見四卷二四
陽城人父丙順判尹伯良后 子李成民李晶民李尚民李長民

鄭伯 見四卷二四
河東人父淳豊文節公守忠后 子鄭光正鄭光中

金相圭 見四卷二五
金海人父長介 后 子金喜坤

韓建洙 見四卷二五
華洙 孟根
清州人父龍錫祖父進士在教文定公彪后

甲烈 갑렬 見四卷二五
字 一九三二年壬申九月二十日生 配咸平李永順一九三四年甲戌六月二十八日生父敏赫箕城君兢后

孟根 二子

熙烈 희렬 見四卷二五
一九三八年戊寅五月二十六日生 兆陽林俊子一九三八年戊寅十二月十一日生父昌熙兆陽君世味后

孟根 三子

富烈 부렬 見四卷二五
一九四一年辛巳正月十日生 配全州

子旋教 선교
一九五四年甲午二月八日生

子奉教 봉교
一九五六年丙申五月十六日生

子榮埈 영준
一九六四年甲辰八月十一日生

子南埈 남준
一九六七年丁未一月十三日生

女恩英 은영
一九六九年己酉十二月二十三日生

女恩兒 은아
一九七一年辛亥九月十三日生

子東埈 동준
一九六九年己酉十一月二日生

李貴任一九四五年乙酉九月十六日生父抱天謹寧君社后

孟根 四子

任烈 임렬 見四卷二五

一九四三年癸未一月二十八日生 配杞溪兪玄淑一九四五年乙酉十月二十七日生父鉉根通政官鎭升后

孟根 五子

良烈 양렬 見四卷二五

一九四八年戊子十月二十五日生 配安東權福子一九五四年甲午十月十三日生父參洙樞密公勳后

崔一萬 見四卷二五

靈岩人父 松軒誠之后

朴石碉 見四卷二五

密陽人父敦均靖齋公尚赫后

富烈

子 淇埈 기준

一九七二年壬子二月六日生

子 光埈 광준

一九七五年乙卯四月十七日生

子 泰均 태균

一九七十年庚戌五月十三日生

子 泰煥 태환

一九七二年壬子三月十一日

子 秉埈 병준

一九七九年己未十一月八日生

子崔成淳崔成烈崔成春崔成龍

子朴正佑朴正善朴石勳

華洙 順根

龍炫 용현 見四卷二五

一九四五年乙酉六月三日生漢陽工大卒業 配昌寧曺梗壽一九五〇年庚寅八月十五日生父郁鉉叅判啓相后

龍淑 見四卷二五

一九四八年戊子正月一日生誠信女師大卒業 夫平澤林景燮父東官錦湖享秀后 子林大雄

龍順 見四卷二五

一九五二年壬辰五月十一日生梨大藥大卒業 夫長興高永哲父殷錫敬烈公鶴峰因厚后 子高炳國

蘭洙 德萬

順烈 순렬 見四卷二五

一九四八年戊子七月十一日生 配金寧金敬順一九五七年丁酉七月十一日生父炯日

女亨美 형미

一九七六年丙辰十一月二十八日生

子亨均 형균

一九七五年乙卯七月七日生

聖基 娌善

昌洙 俊根

寬烈 관렬 見四卷二七

字子恕一九二三年癸亥十一月十五日生 配順天朴恭男一九二二年壬戌十

女海永 해영

一九八〇年庚申十月 日生

子英教 영교

一九四六年丙戌十月二十日生建國大畜產科卒業 配密陽朴蓮子一九四七

子鍾旻 종민

一九七二年壬子四月二十三日生

子鍾赫 종혁

二十一世

二月八日生父魯烈文肅公錫命后

寬烈

俊根二子

元烈 원렬見四卷二七

一九三一年辛未三月十九日生 配晋

二十二世

年丁亥二月十一日生父鍾吉糾正公鉉后

子 文教 문교

一九五七年丁酉二月二十八日生航空大電子科卒業

女 李揆淵

女 李敏

女 朴永勳

女 英子 영자

一九六〇年庚子一月一日生

女 貞子 정자

一九六二年壬寅五月十日生

子 仁教 인교

一九五一年辛卯五月四日生 配坡平

二十三世

一九七三年癸丑十二月三日生

女 娥英 아영

一九七八年戊午八月二十七日生

全州人父鉉會昇平君

富平人父裕順文忠公

密陽人父慶林清濟公

宗仁后 子李孝仲李

靖恭后 子李相鎭李

后

孝英

相浩李相俊

二十四世

二十五世

二十六世

州鄭敬順一九三三年壬申十二月十二日生父禮源忠莊公璜后

尹吉順一九五七年丁酉七月二十三日生父仁重執義公后

昌洙 長根

京烈 경렬 見四卷二八

初名漢烈一九三四年甲戌五月十三日生 配坡平尹氏一九三九年七月十日

子 義教 의교 一九五九年己亥四月二十日生

子 禮教 예교 一九六一年辛丑十一月二十日生

女 劉煥植

女 宋文澤

女 禮淑 예숙 一九六二年壬寅十二月二十三日生

女 智淑 지숙 一九六九年己酉三月十六日生

女 蓮姬 연희

女 尹情 윤정 一九八〇年庚申八月十九日生

江陵人父相基隱齋公

后 子劉成均

恩津人父 尤菴

時烈后 子宋明光

生父東燮叅奉瑩商后

長根二子

唐烈 당렬 見四卷 二八

一九三九年己卯五月三日生 配竹山安氏一九 年 月 日生父 后

長根三子

廣烈 광렬 見四卷 二八

一九四五年乙酉六月十九日生 配全州李氏一九四七年丁亥十一月一日生 父鍾來益安大君芳毅后

昌洙 福根

春烈 춘렬 見四卷 二八

一九四二年壬午六月十四日生 配晉州鄭氏一九四七年丁亥七月二日生 父季燮叅議穆后

一九六二年壬寅五月一日生

女 **美淑** 미숙

一九六七年丁未十二月五日生

子 **勳** 훈

一九七一年辛亥七月九日生

女 **京兒** 경아

一九七三年癸丑一月二十三日生

子 **聖教** 성교

一九七〇年庚戌二月五日生

子 **光教** 광교

一九七一年辛亥十二月二十四日生

柳致鉉 見四卷二九

鄭成衍 見四卷二九

海基 殷善

再洙 萬根

澤烈 태렬 見四卷二九

一九二四年甲子二月十日生 配文化柳氏一九三〇年庚午七月二十三日生 父在煌西山自湄后

子在教 재교

一九七五年乙卯十月一日生

文化人父在新西山自湄后 子柳浩權柳浩 栢柳京甫

羅州人父炳南雪齋可臣后 子鄭茂權鄭功 鎭鄭茂赫

子一均 일균

一九五〇年庚寅正月二十日生 配長興高氏一九五八年戊戌六月初三日生 父貞柱靜軒公濟鎬后

子翰鍾 한종

一九八〇年庚申十月十七日生

子炫鍾 현종

一九八〇年庚申九月十九日生

子文教 문교

一九五二年壬辰正月二十七日生 配丹陽李氏一九五四年甲午十一月二十四日生 父潤鍾

子俊教 준교

一九五五年乙未三月二十二日生

子振教 진교

萬根 二子

治烈 치렬 見四卷二九

一九三四年甲戌二月二十七日生 配河東鄭氏一九三五年乙亥二月二十日生父淳玟慕孝齋文孫后

萬根 三子

泰烈 태렬 見四卷二九

一九三七年丁丑十一月十一日生 配清州韓氏一九四二年壬午四月十日生父東錫

李在珣 見四卷二九

澤烈

子 **南教** 남교

一九六七年丁未五月二十日生

一九六一年辛丑十月二十六日生

子 **峘教** 환교

一九五六年丙申七月二十四日生

子 **逸教** 일교

一九六〇年庚子十一月二十二日生

子 **亮教** 양교

一九六五年乙巳三月十八日生

子 **承教** 승교

一九六七年丁未七月二十八日生

子 **一爀** 일혁

一九七〇年庚戌正月十六日生

慶州人父東燮吏判萬

彩后 子李演鎬

鄭漢基 見四卷二九

再洙 道根

垠烈 은렬 見四卷二九

字子緩 一九二六年丙寅四月二日生

配豊山洪福禮一九三二年壬申五月八日生父承春壺隱民彦后忌九月十一日墓士子堀巳坐一子 後配濟州梁在立一九三八年戊寅二月二十五日生父允凡錦城君棟材后晋州人父允欽忠莊公璜后 子鄭光植鄭龍植

子 航均 항균

一九五九年己亥一月三日生

子 榮教 영교

一九七〇年庚戌九月二日生

子 德教 덕교

一九七二年壬子十二月二十三日生

子 東塤 동훈

一九七四年甲寅二月二十七日生

子 尚塤 상훈

一九七七年丁巳十月二十七日生

女 点淑 점숙

一九六二年壬寅十月二十五日生

女 德賢 덕현

一九六六年丙午九月十一日生

二十一世 二十二世 二十三世 二十四世 二十五世 二十六世

道根 二子

洛烈 낙렬 見四卷三〇

一九二九年己巳五月二十六日生 配光山李判順一九三三年癸酉十二月九日生父桂洙戊戌九月五日卒墓良林後麓安生洞壬坐一女 後配密陽朴今禮一九四〇年庚辰二月五日生

女 賢珠 현주

一九六七年丁未六月二十日生

子 榮奭 영석

一九六四年甲辰九月二十八日生

子 榮秀 영수

一九七〇年庚戌十二月十一日生

女 承子 승자

一九五六年丙申正月十日生

女 美子 미자

一九六二年壬寅十月二十五日生

女 熙子 희자

一九六三年癸卯正月十二日生

道根 三子

畜烈 축렬 見四卷三〇

一九四三年癸未三月二十六日生 配

子 埈煥 준환

一九七八年戊午六月二十一日生

仁同張証順一九四四年甲申十一月十四日生父壽萬忠貞公安世后

良順 見四卷三〇

再洙 三根

汀烈 정렬 見四卷三〇

一九二四年甲子十二月二十六日生 配金海金氏一九三四年甲戌四月六日生父鳳珍濯纓駙孫后

三根 二子

炳烈 병렬 見四卷三〇

一九四〇年庚辰四月十八日生 配高靈申氏一九四六年丙戌六月七日生父七兩僉知政事仁村后

金熙坤 見四卷三〇

光山人父廈植文肅公周鼎后 子金鎬詰

女美正 미정

一九七五年乙卯正月十日生

女賢貞 현정

一九七七年丁巳四月十六日生

子承教 승교

一九六九年丁未十一月十五日生

子全教 전교

一九七〇年庚戌十月二十七日生

一九三四年甲戌五月三十日生 夫晋州鄭南根父俊承忠莊公璜后 子鄭鳳鉉鄭鶴鉉鄭基鉉

梁會甲 見四卷三〇

金熙萬 見四卷三〇

再洙 四根

康烈 강렬 見四卷三〇

一九二七年丁卯三月二十日生 配慶州李氏一九二八年戊辰七月五日生父相德益齋齋賢后一九五八年戊戌四月十一日卒墓良村後麓安生洞辰坐 後配全州李氏一九三四年甲戌六月十五日生父玉鉉襄度公天佑后

濟州人父載坤叅判益標后 子梁晶皓梁暢訓

商山人父正植兵使守貞后 子金炅鉉

子 **忠教** 충교

一九五五年乙未五月二十二日生

子 **玲教** 영교

一九五七年丁酉十二月二十三日生

子 **徹教** 철교

一九五九年己亥四月十一日生

女 **南尚鉉**

宜寧人父基節忠景公在后

四根 二子

寧烈 영렬 見四卷三〇

一九三二年壬申八月十七日生 配平山申氏一九三六年丙子三月十二日生父鉉東壯節公崇謙后

子 **晟教** 성교

一九六二年壬寅五月十六日生

四根 三子

伊烈 이렬 見四卷三〇
一九四二年壬午十月十八日生 配義城金氏一九四五年乙酉二月二十日生 父鳴吉 后

李鎬益 見四卷三〇
全州人父萬敎忠簡公誠中后 子李相容李東燁李昌學

判烈 판렬 見四卷三一
一九五〇年庚寅五月二十一日生 配幸州奇畢淑一九五〇年庚寅四月九日生父南奎高峰大升后 寅根 二子

文烈 문렬 見四卷三一
一九五三年癸巳三月二日生 配金海金玉順一九五七年丁酉十月十九日生

子敎暢 교창
一九八〇年庚申三月五日生

子有瀞 유정
一九七六年丙辰四月二十日生

女賢美 현미
一九七八年戊午八月十日生

女恩英 은영
一九八〇年庚申十月二十日生

二十一世

父判童

鄭燦日 見四卷三二

漆善

敬洙 洪根

李建馹 見四卷三二

達圭 宗善

鵬洙 栢根

珙烈 공렬 見四卷三四

字建國一九一九年己未九月十五日生甲寅十二月十七日卒墓豊山祭閣后坐 配光山金氏一九二四年甲子六月二十日生父福燁

栢根 二子

二十二世

東萊人父成采文忠公

咸平人父仁行孝友堂

子 日教 일교

初名殷教一九四八年戊子九月十二日生 配金海金氏一九五〇年庚寅四月三十日生

子 福教 복교

一九六〇年庚子六月十三日生

子 務教 무교

一九六五年乙巳四月二十一日生

女 朴勝準

女 羅燾賛

二十三世

元容后 子鄭哲基鄭

慴后 子李哲聖李碩

子 現鍾 현종

一九七五年乙卯四月十五日生

密陽人父

羅州人

二十四世

恩基

聖李德聖李達聖

后 子朴仁瑞

二十五世

二十六世

森烈 삼렬 見四卷三四
一九二六年丙寅五月三十日生戊子七月十七日卒墓豊山祭閣後坐配慶州卓氏一九三一年辛未三月三日生父珉燮

奉烈 봉렬 見四卷三四
一九三三年癸酉九月三十日生配咸平李氏一九三六年丙子八月七日生父慶模府院君光達后

松烈 송렬 見四卷三四
一九三五年乙亥八月二十六日生配清州韓氏一九三九年己卯五月十七日生父昌玉

朴英圭 見四卷三四
順天人父

栢根三子

子 **男教** 남교
初名俊教一九四八年戊子八月三日生配清州韓氏一九五六年丙申十一月十九日生父相立

子 **昌教** 창교
一九五八年戊戌十二月三十日生

子 **光教** 광교
一九六五年乙巳六月十七日生

子 **教俊** 교준
一九六九年己酉二月十五日生

子 **教男** 교남
一九七一年辛亥五月二十一日生

栢根四子

子 **熙鍾** 희종
一九七七年丁巳十一月一日生

后 子朴相仁

麟洙 千根

載烈 재렬 見四卷三四

一九三六年丙子七月十七日生 配全州李氏一九四一年辛巳六月二十七日生父昇龍

千根二子

臣烈 신렬 見四卷三四

一九三九年己卯十一月十三日生 配光山金氏一九四六年丙戌二月九日生 父在均

三基 文善 得洙 演根

孝烈 효렬 見四卷三五

見四卷三五

崔官洙

見四卷三五

金鍾洙

子 **盛教** 성교

一九六四年甲辰十一月二十三日生

子 **正教** 정교

一九六九年己酉八月二十三日生

子 **永教** 영교

一九七一年辛亥九月十七日生

子 **帝鎬** 재호

一九七二年壬子五月二十四日生

后 子崔哲柱崔吉柱崔洪柱

子 **帝成** 재성

一九七四年甲寅十二月二十八日生

后 子金龍鎬

海州人父

光山人父

子 **正教** 정교

子 **泰庚** 태경

字鋼一號林泉一九一八年戊午九月十三日生高敞高普卒業三道面長十餘年功績碑在道德里配星州李五福一九一五年三月二日生父鍾仁文景公稷后忌一九七五年乙卯七月九日墓安生洞前麓庚坐

一九三七年丁丑十一月十九日生全南農大卒業 配蔚山金盛子一九四十年庚辰二月十日生父炳學河西麟厚后

子 世教 세교
一九三九年己卯十月七日生全南商大卒業 配忠州朴明子一九四一年辛巳九月十二日生父夏橘文簡公訥齋祥后

子 相教 상교
一名永富一九四四年甲申四月六日生

一名鍾旭一九七二年壬子一月二十一日生

女 善永 선영
一九六五年乙巳四月二日生

女 鎭伊 진이
一九六八年戊申二月二日生

女 善珠 선주
一九六九年己酉九月九日生

子 鍾大 종대
一九六七年丁未九月十四日生

子 鍾國 종국
一九六九年己酉十二月十一日生

女 銀美 은미
一九六七年丁未十一月十四日生

子 鍾昊 종호
一九七三年癸丑十二月一日生

二十一世 二十二世 二十三世 二十四世 二十五世 二十六世

演根二子

恒烈 항렬見四卷三五
一九二五年乙丑四月二十日生三道郵遞局長 配豊山洪貞姬一九二六年丙

孝烈

朝鮮大學藥大卒業 配奉化鄭賢淑一九四八年戊子二月六日生父基鉉文憲公道傳后

子 炯教 형교
一九五一年辛未十二月二十二日生朝鮮工大卒業 配順天朴鍾玉一九五二年壬辰二月二十一日生父章圭遯齋光一后

子 鍾和 종화
一九七六年丙辰一月七日生

子 鍾新 종신
一九八十年庚申八月二十五日生

子 鍾敏 종민
一九七八年戊午一月六日生

女 銀京 은경
一九八十年庚申五月二日生

女 永子
一九五六年丙申十月二十七日生京畿大會計學科卒業 配羅壽炫

女 宣昈 선민
一九四一年辛巳六月十五日生 夫羅州羅鍾圭父秉均錦湖士忱后 子羅允鎬羅勝鎬

子 元教 원교
一九四六年丙戌十月三十日生東國大工大卒業 配牧津崔玉熙一九四七年

寅四月十四日生父享植洪崖倪后

丁亥八月六日生父彰奎莊景公思任后

演根 三子

常烈 상렬 見四卷三五

一九二八年戊辰五月八日生서울農大

子 漲教 창교

一九五五年乙未十二月四日生朝大工大卒業

女 宣景 선경

一九七七年丁巳一月一日生

一九七五年乙卯一月十八日生

女 周炫 주현

一九七八年戊午九月四日生

子 教雄 교웅

一九五九年己亥六月十日生

女 玉子

一九四四年甲申三月十二日生 夫青松沈欄燮父相七安孝公溫

女 玉賢

一九五〇年庚寅九月二十三日生 夫幸州奇世官父孝燮文憲公大升后 子奇林奇山

女 基玉

一九五三年癸巳七月五日生 夫南平文奇暎父昌善敬肅公尚行后 子沈暎珍沈祐顯

子 景教 경교

一九五一年辛卯七月五日生全南農大

卒業高等學校校長
配東萊鄭晩任一
九三〇年庚午七月
十日生父安謨文景
公欽之后

常烈

子 咸教 함교
一九五三年癸巳一
月二日生全南商大
卒業

卒業 配海州崔香
花一九五三年癸巳
八月十九日生父石
斗清白吏萬理后

子 璿教 선교
一九五四年甲午八
月十二日生全南農
大卒業

女 致良 치량
一九五六年丙申三
月十三日生

貴德 見四卷三六
令德 見四卷三六
永淑 見四卷三六

文善
三洙 東柱

新烈 신렬 見四卷三六
一九四一年辛巳九
月二十五日生 配

一九一六年丙辰四月五日生 夫晋州鄭舜

一九三一年辛未十二月十五日生 夫延日鄭泰敏父賀澤松江漑

一九四七年丁亥七月五日生 夫金海金大洪父

子 相泌 상필
一九七三年癸丑一
月一日生

素父龍根承旨鍾學曾孫 子鄭洪奎

后 子鄭逸溶鄭琪溶
鄭喜溶鄭斗溶鄭明溶

后 子金元鎬

密陽朴順琴一九四六年丙戌三月二十四日生父在詰

東柱 二子

敏烈 민렬 見四卷三六

一九四六年丙戌四月十八日生 配仁同張順姬一九五一年辛卯正月五日生父有善

女 靜妸 정가

一九八〇年庚申二月二十八日生

子 尙容 상용

一九七五年乙卯十一月十一日生

子 尙殷 상은

一九七七年丁巳九月二十二日生

子 尙律 상율

一九八〇年庚申三月十七日生

晋州人父龍根睡隱沆 后 子姜大連

孟根 女

孝南 見四卷三七

一九四九年己丑四月九日生 夫錦城羅南柱父承汝松齋世續后 子羅聲勳羅炳奎

孝德 見四卷三七

一九五二年壬辰七月三十日生 夫利川徐漢洙父者根 后 子徐庸準

孝任 見四卷三七

一九五五年乙未十一月十三日生 夫金海金鍾雲父昌洙濯纓駙 孫后 子

準善 龍洙 尙根

益烈 익렬 見四卷三九

一九五三年癸巳九月十二日生全南醫大卒業 配礪山宋炅王一九五六年丙申二月二十六日生全南師大卒業父大炫法院長和植孫

震圭 命善
甲洙 成根

榮燮 영섭見四卷四一
字 一九三〇年庚午九月十五日生 配安東金氏一九三〇年庚午四月十二日生父康漢文正公尚憲后

成根 二子

烇燮 전섭見四卷四一

女 **泫美** 현미
一九八〇年庚申五月二十一日生

子 **賢教** 현교
一九五五年乙未九月二十五日生

子 **明教** 명교
一九五七年丁酉十月十五日生

子 **珍教** 진교
一九六二年壬寅正月五日生

子 **閔教** 민교早
一九六四年甲辰二月三日生

女

子 **榮綠** 영록

字長烓一九三六年丙子七月二十一日生 配慶州李良子一九四四年甲申十月二十八日生父起完益齋齊賢后

女 英美 영미 一九六八年丙午三月三十日生

女 秀敬 수경 一九七〇年庚戌九月十六日生

子 勝教 승교 一九七一年辛亥十一月十六日生

子 錫教 석교 一九七七年丁巳八月三日生

女 美善 미선 一九七四年甲寅八月十八日生

羅州人父鳳勉雪齋可臣后 子鄭基永

長興人父根奉冠山君齋味后 子林時英林時福林時燦

成根三子

春燮 춘섭 見四卷四一

字長春一九四二年壬午五月八日生 配慶州鄭氏一九四八年戊子九月二十日生父海鎭文正公珍原后

鄭炳哲 見四卷四一

林洪燮 見四卷四二

晋基 致善 亨洙 根敬

東烈 동렬 見四卷四二

子 謹教 근교

子 鍾雷 종뢰

字春汝　高宗乙巳二月八日生丙辰九月二十七日卒墓蟻洞左麓丙坐　配瑞山柳氏父明元水月亭漯后忌正月一日墓永思齋前麓甲坐　後配文化柳氏純祖己酉三月十二日生父有玄西山自湄后

東烈

根敬二子

女姜大直

女李光熙

女羅聖均

女崔圭澤

字子行一九三〇年庚午七月十一日生　甲寅十二月十二日卒墓露積峰右下末節寅坐　配慶州李氏一九三九年己卯二月三日生父鍾泰益齋齋賢后

謹教

一九六六年乙巳九月十五日生

子鍾珉 종민

一九六八年丁未七月二十三日生

子鍾寬 종관

一九七三年癸丑四月一日生

女香玉 향옥

一九六二年壬寅九月七日生

女香淑 향숙

一九六三年癸卯三月三日生

女美淑 미숙

一九七〇年庚戌正月二十一日生

晋州人父孝秀文良公　希孟后　子姜長遠姜光遠姜聖遠

慶州人父相宣益齋齋賢后　子李在永李在祐李在雄

羅州人父燾瑾錦湖士忱后　子羅錫澈

駝津人父植烈后　子崔光浩

鍾烈 종렬 見四卷四二
字時 純宗己酉十一月四日生 配晋州鄭氏一九一七年丁巳四月十五日生父光玉忠莊公茶后

子判教 판교
一九三五年乙亥十二月十四日生 配商山金氏一九三七年丁丑十二月十三日生父容珣陽山佑生后

子寬教 관교
一九三九年己卯十一月十七日生 配全

子鎭求 진구
一九六三年癸卯五月十九日生

子宰泌 재필
一九六六年丙午一月二十七日生

子泰鍾 태종
一九七四年甲寅一月十五日生

女有順 유순
一九五七年丁酉七月九日生

女賢玉 현옥
一九六〇年庚子十月十五日生

女良淑 양숙
一九六八年戊申十月六日生

女香蘭 향란
一九七一年辛亥五月六日生

子永鍾 영종
一名永煥一九六八年戊申十二月二十

寬洙 致善 鳳根

烈鍾

州李氏一九四四年甲申三月二十八日生父

子 權教 권교
一九四一年辛巳八月七日生 配光山金氏一九五一年十月二十日生父南北文貞公策后

子 汪教 왕교
一九五六年丙申八月二十六日生

女 李相正

八日生

女 英珠 영주
一九七三年癸丑四月二十七日生

女 金玉 금옥
一九七九年己未二月五日生

子 在鍾 재종
一名在煥一九七一年辛亥十一月九日生

子 珠鍾 주종
一名珠煥一九七三年癸巳七月二十一日生

子 成鍾 성종
一名成煥一九七五年乙卯七月十六日生

星州人父 文烈公 兆年后

德烈 덕렬 見四卷四三
字魯得 高宗乙巳九月十四日生丙戌九月十八日卒墓大明洞玉支泉洞乙坐 配咸平李業菲 高宗辛丑六月六日生父永憲咸豊君彦后

子 允教 윤교
一九二六年丙寅十一月十二日生辛卯八月二十二日卒墓長灘蟻洞甲坐 配全州李氏一九二八年戊辰十一月七日生父文彩襄度公天佑后 卒墓

子 相教 상교
字 一九三十年庚午十二月二十五日生 配全州李貞子一九三四年甲戌二月二十五日生父東淵襄度公天佑后

子 鍾喆 종철
生父相教一九五七年丁酉九月七日生

子 鍾喆 출系

子 鍾三 종삼
一九五九年己亥十月十一日生

子 義宇 의우
一九六二年壬寅十二月十七日生

女 仁淑
一九五四年甲午十一月十一日生 夫善山金滿福父東煥和義君祥后

子 澧教 풍교
一九三五年乙亥三月十三日生 配金海金清子一九四十年庚辰十一月二十一日生父鍾源 掌世斤后

子 東一 동일
一九六四年甲辰六月十二日生

子 東赫 동혁
一九六六年丙午四月十五日生

子 東珍 동진

德烈

寬洙 龍根

忠烈 충렬 見四卷四三

字二綱一九一〇年庚戌九月二日生 配晋州鄭雙禮 高宗丙午二月二十九日生父大燮忠莊公璣后

子 源教 원교

一九四二年癸未正月二十五日生 配全州李蓮順一九四九年己丑八月十一日生父鍾根完昌君后

女 金秀元

女 林在承

子 熙均 희균

一九五〇年庚寅七月二十九日生 配交河盧氏一九四八年戊子三月二十三日生父承律文臣公思愼后

子 敬九 경구

一九七一年辛亥一月一日生

靈光人父吉鎬文安公羅州人父炳奇

一九七〇年庚戌五月十八日生

子 元鍾 원종

一九七八年丁巳五月二十二日生

女 炫定 현정

一九七二年壬子三月十三日生

女 炫枝 현지

一九七三年癸丑四月三十日生

女 炫英 현영

一九七五年乙卯二月一日生

審言后 子金圭煥金

后 子林鍾浩林

莊煥金春煥金傑煥金 召煥

鍾主林鍾聖

龍根 二子

孝烈 효렬 見四卷四三

字 一九一六年丙辰十一月五日生 配羅州林鍾禮一九一六年丙辰正月十七日生父仁圭翰林栢后

女賢南

一九三一年辛未六月十四日生 夫海州鄭公燮父璋根松菴泰瑞后 子鄭基福鄭基烈

女敬南

一九三四年甲戌三月十六日生 夫陽城李民華父一龍尚書伯良后 子李寅基李順基

女熙子

一九五三年癸巳十二月十四日生 夫金海金相連父奠童鵝城君完后 子金泰均

子溦均 은균

一九四七年丁亥七月十二日生朝大商大經濟科卒業空軍中領 配晉州姜順子一九四七年丁亥二月三日生父甲同睡隱沆后

子珖均 광균

一九五五年乙未三月四日生朝大土木科卒業

子程奎 정규

一九五七年丁酉七月九日生全北大土木科卒業

女錦珠

一九三七年丁丑八月六日生 夫咸平李燾憲父敬鈺萬户宗智后 子李京洙

龍根 三子

光烈 광열 見四卷四三

字天一一九一九年己未五月十一日生本良面長一九七七年丁巳十一月十一日卒墓蟻洞左麓甲坐 配光山金孟禮一九二二年壬戌九月二十七日生父吉洙文肅公周鼎后

孝烈

女 孝南 一九四三年癸未七月 彬

女 点南 一九四五年乙酉六月 二十六日生 夫昌原 丁永鶴父敬鎭百忍堂 致業后 子丁常熙

女 英涯 一九五十年庚寅正月 二十日生 夫光山金 永度父大鉉校理錫元 后

女 英球 一九五二年壬辰三月 十九日生 夫昌寧曺 南植父太元文莊公偉 后 子曹銅敏

子 弘教 홍교

一九四二年壬午十月三日生全大文理大鐵山科卒業 配密陽朴成子一九四七年丁亥九月四日生父相玉文度公薰 后

子 宇哲 우석

一九七四年甲寅一月十七日生

子 宇哲 우철

一九七六年丙辰七月八日生

子 洪均 홍균

一九五一年辛卯正月十七日生

子 洋均 양균

一九五六年丙申正月二十一日生

女 弘子 一九四五年乙酉一月 四日生 夫平潭林漢雄父承鎬松坡植后 子林志勳

女 弘南 一九四八年戊子二月 四日生 夫金海金泰容父泰甲版圖判書管 后 子金映圭金鍾昨

忠禮 見四卷四三
晉基 龍善
榮洙 百根

壯烈 장렬 見四卷四三
字忠汝 一九一六年丙辰十月十三日生 配慶州金壽福 一九二二年壬戌十月二十八日生 父奭濟 贊成自粹后

女英淑
一九一三年癸丑三月二十一日生 夫文化柳鍾父允毅右相寬后

女英姬
一九五九年己亥五月二十日生 夫金海金成一父正圭版圖判書管后

女賢淑 현숙
一九六一年辛丑十一月七日生

子南教 남교
字禮卿 一九四四年甲申正月十日生 配咸平牟 一九四七年丁亥二月三日生 父鍾奎

子鍾明 종명
一九五八年戊申十二月十日生

子大教 대교
一九五三年癸巳八月十八日生

子鍾旭 종욱
一九七三年癸丑三月二十二日生

子參教 삼교
一九五七年丁酉八月一日生

子永均 영균
一九六三年癸卯十月二十七日生

二十一世

壯烈

百根 二子

仲烈 중렬 見四卷四四

一九一九年己未四月十日生 配仁同張氏一九二九年己巳八月十五日生父吉鎬

鄭雲周 見四卷四四

榮洙 宰根

周烈 주렬 見四卷四四

一九三一年辛未十月十二日生 配文

二十二世

女 蘭兒

女 敏兒 민아

子 仁教 인교

一九四九年己丑七月十一日生 配豊陽趙氏一九五六年丙申六月四日生父龍洙

子 承教 승교

一九五三年癸巳九月十五日生

女 仁德 인덕

一九五四年甲午二月二十六日生

延日人父基源松江澈

子 珉教 민교

一名萬錫一九六三年癸卯三月十二日生

二十三世

一九四九年己丑 哲準

子 鍾大 종대

一九七七年丁巳五月十四日生

子 鍾浩 종호

一九七九年己未一月四日生

后 子鄭炳澤鄭文澤 鄭南澤

二十四世

月 日生 夫全州 李鍾吉父東洙

二十五世

后 子李培準李

二十六世

化柳氏乙亥生父栢烈西山自湄后忌三月八日墓曾祖考墓下丑坐 後配咸平李載順一九三八年戊寅三月八日生父貞範孝友堂愷后

子 東敎 동교
一九六五年乙巳六月十四日生

子 忠敎 충교
一九七二年癸丑五月六日生

女 德熙 덕희
一九五九年己亥九月二十四日生

女 銀美 은미
一九六九年己酉七月十四日生

鄭台基 見四四四卷

盧仁燮 見四四四卷

晉州人父 忠莊公 苯后 子鄭鍾仁鄭鍾福

光山人父柄煥節孝公 後恭后 子盧基照盧基柱盧基泳盧正鉉

榮洙 學根

清烈 청렬 見四四四卷
生父百根一九二六年丙寅十一月十五日生 配全州李氏一九三二年壬申七月二十五日生父權烈敬寧君桃后

子 相均 상균
一九五三年癸巳九月九日生 配全州李羲玉父學求一九五八年戊戌 月 日生

子 宗珉 종민
一九八〇年庚申 月 日生

子 永日 영일

貴根 女
玄植 見四卷四五
奇宇悅 見四卷四五
晋基 騏善
彰洙 根詰
光燮 광섭 見四卷四五
字子天號耕園一九二九年己巳十二月十八日生 配青松沈吉順一九三〇年庚午十月十九日生 父魯奉定安公德符后

清烈

女 英淑 一九六三年癸卯二月十二日生
女 善美 선미 一九六一年辛丑一月二十五日生
女 日美 일미 一九六五年乙巳五月二十五日生
女 順天 순천

星山人父泳善府院君 德秀后 子玄熙玄壎 玄仁
幸州人父卓衍平章事 祐后

一九五六年丙申 月 日生 夫和順崔鉉斗父相玉 后
一九五八年戊戌十月 二十一日生

子 元均 원균 一九五一年辛卯七月二十九日生 配南原梁成任一九五四年甲午九月五日生父在植文節公思道后
子 二均 이균

子崔珍元

根詰 二子

定燮 정섭 見四卷四五

字止德 一九三五年乙亥二月六日生 配羅州林 一九三八年戊寅七月二十三日生 父鍾翊歸來亭鵬后

根詰 三子

寅燮 인섭 見四卷四五

字春甫 一九三八年戊寅九月十六日生 配光山金 一九四二年壬午八月

一九五五年乙未二月十六日生

子 **三均** 삼균

一九五六年丙申八月十六日生

子 **載均** 재균

一九五八年戊戌十月五日生

子 **五均** 오균

一九六二年壬寅十二月二十八日生

子 **教昌** 교창

一九六九年戊申九月四日生

子 **教相** 교상

一九七一年辛亥二月十七日生

子 **榮均** 영균

一九六五年乙巳十二月一日生

子 **田均** 전균

十八日生父鎌良簡公璉后

盧淳棋 見四卷四五

彰洙 晦根

炯烈 형렬 見四卷四五

字明卿號晩晤一九二八年戊辰八月十九日生 配順天朴順今一九三〇年庚午二月七日生父俛圭文肅公錫命后

晦根 二子

正烈 정렬 見四卷四六

字誠夫號春圃一九四四年甲申九月二十二日生 配羅州羅 一九四七年丁亥二月二日生父二均錦湖士忱后

一九六七年丁未六月十三日生

光山人父濬鉉節孝公俊恭后 子盧哲柱盧

子 先均 선균

一九五九年己亥三月十八日生全大法科卒業

景泰盧洋泰

子 敬均 경균

一九六二年壬寅七月十五日生

女 占淑

一九五一年辛卯五月十五日生 夫慶州金 父

女 敬淑 경숙

一九六六年丙午正月初三日生

子 運瑩 운영

一九七一年辛亥六月十七日生

子 旻星 민성

一九七三年癸丑十一月十四日生

朴根緒 見四卷四六

鄭龍模 見四卷四六

彰洙　成根

和烈 화렬 見四卷四六

字致中一九四七年丁亥十一月十八日生　配咸平李良禮一九五二年壬辰十二月十七日生父啓南孝友堂愷后

明淑 見四卷四六

子浚榕 준용

一九七六年丙辰八月二十二日生

子章熏 장훈

一九七九年六月二十九日生

潘南人父勝大南平世標后　子朴漢鍾朴贊均朴贊郁

東萊人父寅燮執義后　子鄭鎭右鄭鎭赫鄭鎭成

子鏞均 용균

一九八一年辛酉八月二十三日生

女淑炅 숙경

一九七五年乙卯二月二十四日生

女銀京 은경

一九七七年丁巳二月二十六日生

女愛炅 애경

一九七九己未正月二十二日生

一九四五年乙酉四月十一日生　夫高永友

父仁錫鶴峰因厚后

子高秉植高秉勳

明子 見四四六

貞淑 見四四六

一九五〇年庚寅正月 二十一日生 夫金海 金昌植父康洙濯纓馹 孫后

松淑 見四四六

一九五四年甲午正月 一日生 夫晋州姜逸 求父成鍾唾隱沆后

一九五六年丙申五月 四日生 夫驪州李完 寧父炳禹文節公行后

晋基 騏善
參洙 永根

乙燮 을섭 見四四七

永根 二子

一九三七年丁丑二月三日生 配竹山安愛順一九四一年辛巳二月二十一日生父点金文惠公元衡后

喜燮 희섭 見四四七

一九三八年戊寅十二月二十三日生 配羅州鄭愛順一九四三年癸未八月二十三日生父炳仁雪齋可臣后

永根 三子

子泳汚 영오

一九六四年甲辰正月四日生

子文教 문교

一九六五年乙巳十一月二十七日生

子太教 태교

一九六六年丙午六月十五日生

子相德 상덕

一九七〇年庚戌九月四日生

子治均 치균

一九七七年丁巳七月二十二日生

恒燮 항섭 見四卷四七
一九四一年辛巳十一月五日生 配咸安尹敬愛一九四七年丁亥十月十八日生父喜速南村之和后

永根四子

宗燮 종섭 見四卷四七
一九五二年壬辰三月十六日生 配密陽朴雲淑一九五六年丙申十一月十四日生父相吉就度公后

高在一 見四卷四七
長興人父光斗鶴峰因厚后

鄭燦庚 見四卷四七
河東人父 景烈公 地后

椿燮 춘섭 見四卷四七
叅洙 正根
一九五二年壬辰六月二十九日生 配光山金順德一九五七年丙申十一月三日生父有福文肅公周鼎后

子 明珍 명진
一九七〇年庚戌十一月十六日生

子 光珍 광진
一九七七年丁巳三月十一日生

女 相河 상하
一九八〇年庚申二日生

子高演錫高漢錫高文錫

正根二子

滓燮 재섭 見四卷四七
一九五六年丙申八月十六日生 配河東鄭英禮一九五八年戊戌二月四日生 父煥杓景烈公地后

洪永坤 見四卷四七
景圭 學善 鎭洙 萬根

楠烈 남렬 見四卷四八
一名政錫字金岩一九四二年壬午七月二十二日生 配咸陽朴英愛一九四七年丁亥二月十二日生 父燦洪兵使省五后

萬根二子

南陽人父吉成兵判師錫后

子宰均 재균
一九七一年辛亥十一月十五日生

女香金 향금
一九六七年丁未十一月二十七日生

女香玉 향옥
一九六九年己酉六月二日生

女香蘭 향란
一九七四年甲寅三月十八日生

女香任 향임
一九七七年丁巳十二月一日生

女美愛 미애
一九八十年庚申三月二十九日生

錦烈 금렬 見四卷四八
一九五九年己亥一月十二日生 配金海金京愛一九六二年壬寅二月十五日生父正淵京派后

福烈 복렬 見四卷四九
字椽喆一九三七年丁丑九月十二日生 配咸平魯氏一九三九年己卯七月八日生父景柱翰林有頲后

亨基 益善
允洙 根旭

根旭二子

京烈 경렬 見四卷四九
一九五二年壬辰三月二十二日生 配慶州金海敬一九五七年丁酉八月十二日生父雲宣樹隱派

鄭鍾賢 見四卷四九
晋州人父 忠烈公 忠良后 子鄭精一鄭明一鄭光一

子 **德均** 덕균
一九六十年庚子八月二十日生

子 **相均** 상균
一九六八年戊申十一月十二日生

女 **貞子** 정자
一九六二年壬寅七月十五日生

女 **貞姬** 정희
一九六五年乙巳十二月二十八日生

亨基 益善
允洙 判根

聲烈 성렬 見四卷四九
一九四十年庚辰十一月二十四日生
配金海金性順一九四一年辛巳十一月十一日生父右華溫務公后

判根二子

恒烈 항렬 見四卷四九
一九四二年壬午十一月二十六日生
配金海金玉子一九四三年癸未十一月三日生父宗連后

判根三子

昌烈 창렬 見四卷四九
一九四八年戊子二月十七日生 配全州李玉子一九五十年庚寅四月七日生 父起源春城公后

子 鍾珍 종진
一九六九年己酉十月三日生

女 希長 희장
一九七二年壬子九月十五日生

子 承韓 승한
一九七六年丙辰三月十五日生

女 丞貞 승정
一九七一年辛亥九月二十二日生

女 守貞 수정
一九七三年癸丑十二月二十三日生

子 昇峻 승준
一九七五年乙卯七月十二日生

子 康烈 강렬
一九七八年戊午四月二十八日生

順姬 見四卷五〇
鳳圭 吉善
澤洙 根燮

亨烈 형렬 見四卷五一
一九四二年壬午九月二十七日生 配晉州鄭賢順 一九四六年丙戌八月二十三日生 父相址 說書 晟后

根燮 二子

正烈 정렬 見四卷五一
一九四七年丁亥正月九日生 配平山申順子 一九四九年己丑九月二十一日生 父東魯齋靖公孝昌后

根燮 三子

錤烈 기렬 見四卷五一
一九五二年壬辰正月十七日生 配濟

一九五二年壬辰十月十七日生 夫礪山宋華彬父漢錫

子尙均 상균
一九七一年辛亥六月十日生

女善姬 선희
一九六六年己酉十月二十日生

女善榮 선영
一九七四年甲寅九月五日生

子昌均 창균
一九七九年己未三月十四日生

女先玉 선옥
一九七七年丁巳一月十八日生

子明哲 명철
一九八一年辛酉二月九日生

州梁明熙一九五四年甲午七月十一日生父海鍾校理學圃彭孫后

根燮 四子
榮烈 영렬 見四卷五一
一九五四年甲午八月二十三日生 配全州李賢子一九五三年癸巳八月二十一日生父正儀孝寧大君補后

根燮 女
順南 見四卷五一
連南 見四卷五一

一九四四年甲申九月十八日生 夫光州鄭精一父建鎬東伯公龜晋后 子鄭南根

一九四九年己丑五月六日生 夫善山金添福父貴南白岩濟 后 子金相昊金智昊

壇 克善
炳洙 判根
壽炫 수현 見四卷五二
字 一九二一年辛酉正月二十三日生 配光山金納禮一九二〇年庚申二月二十日生父熙麟文肅公周鼎后

子伯教 백교
一九四四年甲申五月二十二日生延世大經濟學科卒業配咸平李香連一九四五年三月二十四日生父在鶴孝堂愼后

子相容 상용
一九七一年辛亥十二月二十五日生

子聖周 성주
一九七三年癸丑十一月二十日生

子兄均 태균

女仁玉 인옥

判根 二子

漢柱 한주 見四卷 五二
一九二五年乙丑二月一日生辛卯四月

子 哲均 철균
一九五二年壬辰二月十日生 配慶州崔亨淑一九五五年乙未七月十五日生父壽萬永思亭亨漢后

子 世均 세균
一九五五年乙未十二月七日生

女 順熙

女 順南

女 順今 순금
一九五七年丁酉十月 日生

子 丁均 정균
一九四五年乙酉十月二十六日生大統

女 文京 문경
一九七九年己未十二月二十五日生

女 信姈 신영
一九七四年甲寅七月十四日生

一九七六年丙辰正月二十七日生

一九四七年丁亥八月 十日生 夫金海金成政父基文渥纓駙孫后

一九五四年甲午二月 五日生 夫羅州羅鍾允父弘奎 子羅正午

子金鍾仁

十一日卒墓光岩喜女峙巽坐 配羅州林菊枝一九二六年丙寅十月二十日生父炳熙東里墟后甲寅四月十一日卒墓合祔

漢柱

領褒賞 配平山申今子一九四七年丁亥五月十五日生父宗均

判根 三子

長炫 장현 見四卷五二

一九二七年乙卯六月六日生庚寅九月二十五日卒墓光岩喜女峙巽坐 配羅州羅氏父平集錦湖士忱后

子恪均 각균

一九五〇年庚寅五月二十五日生 配江陵劉貞順一九五三年癸巳四月十五日生父在鎬

女知玲 지영

一九七六年丙辰十一月十三日生

女祉沅 지원

一九七八年戊午九月二十六日生

女知恩 지은

一九七七年丁巳五月十八日生

女知慧 지혜

一九七九年己未十一月二十八日生

判根 四子

珠炫 주현 見四卷五二

一九三三年癸酉七月一日生 配南平

子容均 용균

生父珠炫一九六五年乙巳九月五日生

子承權 승권

出系

文氏一九三六年丙子七月二十日生父弘植忠宣公益漸后

女 庚子 경자 一九六〇年庚子三月二十七日生

女 庚姬 경희 一九六三年癸卯二月十六日生

女 京美 경미 一九六八年戊申十二月十八日生

一九七一年辛亥九月十八日生

李桂洙 見四卷五二

梁尚鎭 見四卷五二

慶州人父鍾垞茅山蟹后 子李相彩李相根

濟州人父志鳳據梧齋旻容后 子梁承京梁承彦

日善 大洙 龍根

京烈 경렬 見四卷五三

生父鳳根一九一一年辛亥七月十五日生 配豊山洪氏純宗己酉四月三十日生父勉憙洪崖倪后甲寅一月二十五日辛基大明洞匪懈齋公墓下右麓 坐

子 光敎 광교 一九三八年戊寅二月一日生 配晉州姜月順一九四〇年庚辰六月十七日生 父大敏睡隱沆后

子 東浩 동호 一九七〇年庚戌十二月二十八日生

子 炯赫 형혁 一九七二年壬子十月十四日生

女 善珠 선주

京烈

鄭海勉 見四卷五三

高益柱 見四卷五三

尹泰完 見四卷五三

埴 守善

景洙 根夏

東烈 동렬 見四卷五三

字春卿 高宗癸卯八月五日生己未 月 日卒墓高敞郡大馬面永成山坐 配瑞興金氏 高宗癸卯十一月八日生父仁燮王子師傅鍵后

女 崔光鎭

羅州人父遇植京武公

長澤人父濟龍左通禮

茂松人父夏善領議政

女 李鉉吉

全州人父

軾后 子鄭禹日鄭禹石

文斗后 子高光會

子雲后 子尹赫相

高光魯高光融

子 洛教 낙교

一九二六年丙寅十月五日生丁亥十一月十七日卒墓稻山洞後山炭洞北麓午坐 配瑞興金氏一九二八年戊辰五月一日生父熙甲叅奉鑑后

子 陽教 양교

女 善玉 선옥 一九六五年乙巳十月三日生

女 善美 선미 一九六七年丁未十二月十四日生

一九六九年己酉十二月十四日生

慶州人父基三永思亭 亨漢后 子崔

子

子 鎭坪 진평

根夏 二子

南烈 남렬 見四卷五三

高宗乙巳九月二十九日生 配坡州廉英順癸丑四月十五日生父海鎭忠敬公悌臣后

女 朴保陽

女 具敎鎭

女 金敬錫

字 一九三二年壬申十月二十八日生 配青松沈二順一九三六年丙子九月二十二日生父鍾南默軒澧后

子 炯敎 형교

一九三八年戊寅十月十一日生 配全州李氏一九五三年癸巳一月二十六日生父應煥

子 成敎 성교

一九三九年己卯三月十五日生 配密陽朴永任一九四〇年庚辰八月十日生父順根密城君光榮后

子 尙敎 상교

一九七三年癸丑正月七日生

子 鍾澈 종철

一九七五年乙卯四月二十三日生

子 宇鍾 우종

一九七五年乙卯九月二十二日生

子 鍾吉 종길

一九七七年丁巳七月六日生 潘南人父濟權南郭東說后 子綾城人父森謨侍郎裕之后 子具承龍具承範人父 奉訓郎終孫后 子金泰燮金和燮

子 鉉貴 현귀

一九六二年壬寅十二月八日生

子 釦櫓 子로

一九七一年辛亥四月十八日生

子 鍾月 종월

南烈

根夏 三子

西烈 서렬 見四卷五三

字兌元 純宗己酉七月二十四日生 配扶寧金氏丁巳生 父午述承旨直后戊寅十一月十五日卒 墓井邑 後配蔚山

子点教 점교

一九五四年甲午五月二十一日生 配全州李判順一九五八年戊戌八月二日生 父在植孝寧大君補后

女鄭文采

女金在洙

子永教 영교

一九四四年甲申六月十二日生 配平澤林善禮一九四九年己丑八月二十二日生 父台鎬 后

一九四二年壬午六月十五日生 配文化柳氏一九四八年戊子二月十日生 父龍鉉 錦坡光淑孫

子鍾辰 종진

一九七三年癸丑八月十七日生

子鍾玉 종옥

一九七六年丙辰二月十七日生

子晟源 성원

一九八一年辛酉正月十七日生

一九七一年辛亥九月五日生

河東人 父炳吉 文節公

光山人 父箕東 文敬公

守忠后 子鄭東仁 鄭煥旭 鄭煥夢

光淑后

子源鍾 원종

一九七二年壬子三月十五日生

子鍾錫 종석

一九七四年甲寅正月十五日生

金仁禮一九二一年辛酉四月十一日生 父粹煥鵝川穉后

子 德教 덕교
一九四七年丁亥七月十二日生 配新平李熙善一九四八年戊子十二月二十二日生 父性俊判書公德明后

子 相均 상균
一九六〇年庚子十月十六日生

女 金順東

女 高光凡

根夏四子

北烈 북렬 見四卷五四

一九一〇年庚戌十一月十二日生 配密陽朴新順一九二二年壬戌二月九日生 父基興軍資監正主簿彦信后

子 奉教 봉교
一九四〇年庚辰十月二十二日生 配長水黃点禮一九四五年乙酉五月一日生 父錫奎

子 昌教 창교
一九四六年丙戌十一月十日生 配光山金美玉一九五二年壬辰十月二十日

子 圭鍾 규종
一九七四年甲寅十月十五日生

子 鍾塡 종진
一九八一年辛酉五月五日生

安東人父在烈 子金泰鉉金堯燮

長興人父榮柱松雪亭 貞英后 子高在一高大雄

子 垣銑 항선
一九六七年丁未八月二十日生

子 鍾鳴 종명
一九七一年辛亥六月十九日生

子 俊表 준표
一九七九年己未八月八日生

十六世 十七世 十八世 十九世 二十世 二十一世

根夏五子

仁烈 인렬 見四卷 五四

一九二一年辛酉六月六日生 配濟州梁氏丁卯生父貴默翰林夏容后庚辰九月十四日卒墓三道面良村紫山癸坐 後配濟州梁氏一九三六年 月 日生父王河簿正漢忠后

北烈

生父賢植

子 正教 정교

一九四九年己丑十月十五日生 配密陽朴明子一九四八年戊子三月十六日生父点龍

子 進教 진교

一九五五年乙未十一月十八日生 配密陽朴新順一九 年 月 日生父基興

子 連教 련교

一九五五年乙未四月四日生

子 敏教 민교

一九六一年辛丑七月十一日生

子 興教 흥교

一九六三年癸卯十月十四日生

子 鍾華 종화

一九六九年己酉四月二十日生

子 鍾

羅黃植 見四卷五四

金玉炫 見四卷五四

金在洪 見四卷五四

盧熙碩 見四卷五四

應烈 응렬 見四卷五四
一名豊烈 一九二二年壬戌六月二日生 配青松沈五福一九二四年甲子十一月十二日生父聖求默軒澧后

子 承教 승교
一九六五年乙巳二月十三日生

女 金長元
錦城人父 松齋世 光山人父章來侍中流 安東人父煥默忠烈公 交河人父炯來翰林垓

金海人父
纘后 子羅明運羅清 后 子金永基金永燮 方慶后 子金丙會 后 子盧炳吉盧良吉

子 沖教 갑교
一九四七年丁亥正月三十日生 配高興柳順默一九四八年戊子十月二十一日生父來玉虛齋惠源后

子 鍾準 종준
一九七七年丁巳十一月二十五日生

女 賢善 현선
一九七六年丙辰一月二十一日生

女 賢珉 현민
一九七九年己未九月十八日生

運羅增運 金承煥金永喆 盧芳吉盧相吉

子 桓宇 환우
一九五〇年庚寅四月二十三日生陸軍

子 昌昱 창욱
一九八〇年庚申四月十二日生

大根二子

亨烈 형렬 見四卷五四

一九三一年辛未十月七日生 配光山金奉乃 一九三七年丁丑三月十七日生 父永台侍中流后

應烈

中尉 配瑞山鄭貴來 一九五〇年庚寅四月二十八日生 父洪九吏判清白吏琦后

子 棺教 완교

一九五六年丙申十二月四日生

子 日教 일교

一九六一年辛丑三月十日生

女 鄭炳漢

羅州人 父鶴勉雪齋可臣后

女 法兒 현아

一九七八年戊午一月五日生

子 泰教 태교

一九六〇年庚子七月二十五日生

子 元教 원교

一九六三年癸卯六月五日生

子 光教 광교

一九六六年丙午三月二十三日生

女 仁淑

一九 年 月 日生 夫金海金銀宰父

大根 三子

肅烈 도열 見四卷五四

一九三三年癸酉十月十八日生 配瑞興金福德一九三七年丁丑十二月十七日生父熙文師傅鍵后

大根 四子

洪烈 홍렬 見四卷五四

一名基烈一九三七年丁丑四月十九日生 配長興高光姬一九四一年辛巳十一月十三日生父 后

大根 五子

平烈 평렬 見四卷五四

子 **鍾教** 종교

一九六三年癸卯十月三日生

女 **榮蘭** 영란

一九六一年辛丑一月十六日生

子 **伯教** 백교

一九六六年丙午二月二十九日生

子 **準教** 준교

一九七三年癸丑二月二十三日生

女 **淑京** 숙경

一九六八年戊申八月九日生

女 **孝敬** 효경

一九七一年辛亥四月十七日生

子 **訓教** 훈교

一名基澤一九四十年庚辰三月八日生 配昌寧曺主純一九四五年乙酉九月八日生父文煥叅奉秉洪孫

金永善 見四卷五四

平烈

子 南坤 남곤 一九六八年戊申九月十五日生

子 相坤 상곤 一九七二年壬子九月十五日生

女 銀淑 은숙 一九七十年庚戌九月三日生 光山人父 首山亭 子進后 子金仁哲

華洙 次根

永烈 영렬 見四卷五四 一九三十年庚午四月二十三日生 配 鳳山李順子一九四十年庚辰九月二十一日生父鍾喆

子 桓教 항교 一九五七年丁酉八月十一日生

子 教台 교태 一九六六年丙午二月二十七日生

女 明淑 명숙 一九六二年壬寅十二月二十日生

女 明和 명화

金二根 見四卷五四

塽 必善
滿洙 根漢

章烈 장렬 見四卷五五

根漢 二子

滿烈 만렬 見四卷五五

一九二九年己巳八月二十五日生 配清州韓氏一九三四年甲戌八月二十八日生父洪淳領相確后

一九〇年庚戌十一月一日生 彦陽人父鳳洙

子炫教 현교

一九三五年乙亥二月十一日生 配東萊鄭美堯一九四十年庚辰九月十七日生父八謨文景公欽之后

子永起 영기

一九六六年丙午四月一日生

子炫 현

一九七一年辛亥一月五日生

女幸子

一九五四年甲午九月二十三日生 夫東萊鄭琪瑀父觀泳貞節公甲孫后

女善子

一九五六年丙申十一月二十九日生 夫江陵劉福三父永哲文僖公敬后

女熙淑 희숙

后 子金炳仁金炳斗金炳龍金炳植金炳五

子大鍾 대종

一九七十年庚戌三月二十一日生

二十一世

二十二世

二十三世

二十四世

二十五世

二十六世

金炳喆 見四卷五五

金達善 見四卷五六

曺喜昌 見四卷五六

定燮 정섭 見四卷六〇

一九五九年己亥二月十七日生 配 年 月 日生父 曾善壇 曾善眞洙 根鏞

彦洙 福根

鉉烈 현렬 見四卷六一

字玉鉉一九五二年壬辰四月二十八日生 配金海金正培一九五五年乙未七月五日生父永洙版圖判書公管后

一九六一年辛丑十二月三日生

女 明德 명덕

一九六三年癸卯六月四日生

光山人父大洙府院君 國光后

義城人父 后 子金洛春

昌寧人父殷煥竹林秀 文后

子 教 교

一名二水一九八十年庚申七月十六日生

子 麟教 인교

一九七六年丙辰七月十六日生

女 聖娥 성아

一九七八年戊午九月二十六日生

彦洙 萬根

正烈 정렬 見四卷六一

字正文一九五二年壬辰六月十五日生 配興德張福順一九五八年戊戌九月十九日生父占龍

慶圭 永善

鴻洙 漢根

恒燮 항섭 見四卷六三

一名恒烈字亨德號良菴一九二八年戊辰十月八日生 配全州李廷禮一九二六年丙寅二月二十五日生父瑩宰粟原君徐后

子汶教 문교

一九五〇年庚寅八月二十四日生 配河東鄭甲淑一九五二年壬辰五月二十八日生父海一文節公守忠后

子武教 무교

一名秉均一九四六年丙申四月四日生 配

子忠教 충교

一九五八年戊戌十月十六日生

女鍾和 종화

一九七九年己未九月十七日生

二十一世 二十二世 二十三世 二十四世 二十五世 二十六世

漢根 二子

祥烈 상렬 見四卷六三

字 一九三三年癸酉八月二十四日生 配豊山洪錦蘭 一九三三年九月二十九日生父起鳳洪崖侃后

子 臣教 신교 一九六五年乙巳二月十三日生

女 教順 一九四七年丁亥十月六日生 夫慶州崔 鍾倫父奉烈文貞公承 老后 女崔○○

女 教林 一九五三年癸巳四月十三日生 夫全州李 聖植父成雲德泉君后 子李長青

女 教淑 교숙 一九六二年壬寅十二月二十九日生

子 贊教 찬교 一九五七年丁酉九月七日生 配 夫金海金 昌文父千萬文敬公琢 后

子 煥教 환교 一九五九年己亥七月八日生

子 畯教 준교 一九六九年己酉五月四日生

女 順堯 一九五二年壬辰八月七日生

女 淑堯

女 順子 순자
一九六四年甲辰四月二十日生

子 得在 득재
一九六二年壬寅九月二十七日生

子 舜在 순재
一九六七年丁未八月八日生

女 敎心 교심
一九六〇年庚子九月十四日生

女 敎賢 교현
一九六五年乙巳七月十七日生

女 秀美 수미
一九七〇年庚戌二月二十八日生

子 世哲 세철

一九五四年甲午十月 二十九日生 夫金海 金暢鎬父在文鶴川君 克桃后

漢根 三子
重燮 중섭 見四卷六三
字 一九三七年丁丑十月十九日生
配文化柳昭善一九三六年丙子三月二十五日生父在根水使持敬后

漢根 四子
昊鎬 경호 見四卷六三

一九四四年甲申一月四日生 配竹山安貴禮一九四四年甲申七月二十六日生父昌洙文惠公元衡后

漢根 五子

熙泰 희태 見四卷六三 一九四七年丁亥七月五日生 配丹陽禹 一九五二年壬辰十月二十五日生父日俊文康公性傳后

熙運 희운 見四卷六三 漢根 六子

一九六四年甲辰十一月二十日生

子 綸哲 륜철

一九六九年己酉五月二十三日生

子 光哲 광철

一九七二年壬子三月一日生

子 再哲 재철

一九七五年乙卯六月二十日生

女 錦南 금남

一九六七年丁未二月十五日生

子 炯敎 형교

一九七七年丁巳九月八日生

女 銀河 은하

子 昌財 창재

一九四九年己丑六月二十四日生 配義城金信延一九四九年己丑十二月十三日生父洛仲良昭公英烈后

漢根 女

欽順 見四卷六三

貴男 見四卷六三

德順 見四卷六三

文圭 範善

成洙 東根

公烈 공렬 見四卷六四

一九二九年己巳七月十一日生丁巳十月二十八日卒墓本良面東湖里祭嶝峰平坡下麓酉坐 配水原白氏一九二六年丙寅二月十六日生父孟洙休菴仁傑后

東根 二子

燮烈 섭렬 見四卷六四

一九七九年己未六月二十七日生

女 昭林 소림

一九七七年丁巳八月四日生

一九三一年辛未七月八日生 夫固城李基鍾父仲煥大司諫節后

一九三五年乙亥九月九日生 夫順天朴弘淳父鍾彦文肅公錫命后 子朴相福朴允玉

一九三九年己卯五月二十一日生 夫平澤林漢錫父明鎬寸草堂光胤后 子林東律

子 正均 정균

一九五九年己亥正月二十五日生

子李吉鎬李吉鏞

女

子 俊 준

一九三四年甲戌六月九日生 配晋州鄭氏一九四一年辛巳五月十五日生父己煥忠莊公璜后

東根 三子

興烈 흥렬 見四卷六四

一九四一年辛巳七月十一日生 配東萊鄭氏一九五二年壬辰三月十五日生父寅泰文景公欽之后

東根 四子

弼烈 필렬 見四卷六四

一九五九年己亥十月九日生

子 鉛教 연교

一九六五年乙巳四月二十四日生

子 承鉉 승현

一九六八年戊申十月四日生

子 潤炅 윤경

一九七〇年庚戌三月二十四日生

子 重元 중원

一九六七年丁未九月十五日生

子 重眞 중진

一九七一年辛亥六月四日生

子 重三 중삼

一九七四年甲寅一月十日生

子 炫祐 현우

一名基烈一九四五年乙酉一月十二日生 配德水李氏一九四七年丁亥八月七日生父敏赫孝貞公景曾后

成洙 鳳根

安燮 안섭 見四卷六四

一九四五年乙酉十月二十七日生 配密陽朴氏一九四九年己丑四月二十七日生父炳權恭簡棲后

鳳根 二子

江燮 강섭 見四卷六四

一九五二年壬辰四月三十日生 配平山申壽子一九五三年壬辰四月十七日生父永文狀節公崇謙后

烈南 見四卷六四

一九六九年己酉四月二十文日生

子炅敎 경교

一九七三年癸丑十二月十八日生

子禎敎 정교

一九七九年己未八月十八日生

女美淑 미숙

一九七五年乙卯八月十八日生

女志彦 지언

一九七五年乙卯五月二十二日生

女明瑾 명성

一九七八年戊午三月十七日生

一九四九年己丑十二月十六日生 夫仁同張丙南父 忠定公晩后 子張雨鉉

成洙 南根

吉燮 길섭 見四卷 六四

一九四六年丙戌四月三十日生 配晉州鄭氏一九五〇年庚寅正月十九日生 父濬基忠莊公苯后

南根 二子

共燮 공섭 見四卷 六四

一九五二年壬辰正月九日生 配商山金氏一九 年 月 日生父承柱

李燾範 見四卷 六五

文圭 範善

弼洙 炳根

祐烈 우렬 見四卷 六五

一九三六年丙子十二月十二日生 配羅州鄭惠淑一九三六年丙子三月九日生父首行雪齋可臣后

子

錫教 석교

一九七四年甲寅十月二十八日生

命教 명교

一九七六年丙辰七月九日生

咸平人父点金 子李 載雨

宣教 선교

一九六六年丙午四月三日生

豐教 풍교

一九六八年戊申正月二十五日生

炳根二子

長燮 장섭 見四卷六五
一九四五年乙酉五月十日生 配昌寧曹錦南一九四九年己丑九月十二日生 父日先

女 朴英福

女 敎南 교남
一九六〇年庚子四月九日生

女 敎善 교선
一九六二年壬寅十一月三日生

子 宇敎 우교
一九七六年丙辰十二月十二日生

子 宅敎 택교
一九七六年丙辰十二月十二日生

女 在源 재원
一九七二年壬子十月十五日生

女 平子 평자
一九七四年甲寅十一月三十日生

女 胤德 윤덕
一九七五年乙卯九月九日生

密陽人父明洙 子朴 相旼

炳根三子

官燮 관섭見四卷六五
一九四八年戊子十二月一日生 配靈城丁洙一九五三年癸巳 月 日生父丙烈靈城君贊后

子哲教 철교
一九七五年乙卯二月十八日生

女賢教 현교
一九七三年癸丑十二月五日生

炳根四子

在燮 재섭見四卷六五
一九五一年辛卯十二月一日生

主 鎭一
漢祖 宗根

喜烈 희렬見四卷六六
字洪宣號省齋 高宗乙未九月二十一日生 配咸平李氏 高宗丙申三月五日生父鳳緖咸平君克明后忌九月六日

子楠教 남교
字彰善號梅史 一九二五年乙丑十二月四日生 配務安朴福仁一九二五年乙丑四月八日生父錫尙節庵倪后

子錫鍾 석종
字基玄號竹坡 一九四八年戊子三月二十二日生 配耽津崔慶子一九五三年癸巳一月七日生父晟奎粟亭鶴齡后

子泳鎭 영진
一九七六年丙辰八月二十九日生

墓石津面烏棲洞子坐 後配濟州梁福女 高宗壬寅正月六日生父海植直長鐵衡后

喜烈

子 成教 성교
字南碩一九三三年癸酉三月五日生

子 玦鍾 부종
字起燮號松塢 一九五〇年庚寅八月三日生朝大師大數學科卒業 配密陽朴美子一九五〇年庚寅五月十日生朝大師大數學科卒業父在龍

子 翰鍾 한종
一九五八年戊戌十一月五日生 配全州崔圭仁一九六十年庚子七月二十六日生父正根文烈公純爵后

子 哲鍾 철종
一九六一年辛丑七月十四日生

子 官鍾 관종
一九六七年丁未十一月二十五日生

女 二淑
一九五五年乙未五月十六日生 夫順天朴命后

子 泳海 영해
一九七八年戊午十月二十九日生

子 二鍾 이종
一九五五年乙未正月十六日生

進洙父鍾文文肅公錫

二十一世 二十二世 二十三世 二十四世 二十五世 二十六世

宗根二子

基烈 기렬 見四卷六六
字用權 高宗己亥八月十六日生庚戌八月十九日卒墓堂村前麓 坐 配全義李三分 高宗壬寅五月十一日生父潤勝後凋堂容濟后

喜烈

女 李承煥
配利川徐德禮一九三三年癸酉十二月二十九日生父量鍾節孝公棱后

女 羅鍾浩

子 正教 정교
一九二八年戊辰五月二十五日生一九七五年乙卯十月二十日卒墓考墓下 坐 配羅州羅良德一九二八年戊辰六月一日生父鍾和松烏海嵓后

子 益鍾 익종
一九五九年己亥七月十三日生
光山人父宅中華門先齋后 子李千休

羅州人父一均 子羅
光洙羅得洙羅洙

子 虎鍾 호종
一九四八年戊子八月七日生知音物理大卒業國家安全企劃部 配光山金香子一九五四年甲午三月三日生父容遠 后

子 東鐵 동철
一九七七年丁巳六月二十四日生

子 承鍾 승종
一九五〇年庚寅六月十六日生朝大工大卒業

子 泰鍾 태종
一九五七年丁酉正月二十九日生

子 泳鍾 영종
一九六一年辛丑五月十日生

宗根 三子

弘烈 홍렬 見四卷六六

一九一六年丙辰四月二十九日生 配晋州鄭公禮一九一七年丁巳二月五日生父秀鉉忠莊公璜后

子 德教 덕교

一九三十年庚午八月廿四日生木浦市總務局長靈岩副郡守 配光山金致淑 一九三五年乙亥四月十五日生父容善文肅公周鼎后

女 林鍾喆

子 仁教 인교

一九三六年丙子二月八日生 配利川徐允禮一九三六年丙子十二月十二日生父義文

子 泰教 태교

一九四十年庚辰六月一日生 配順興安次任一九四四年甲申九月一日生父

子 勇錫 용석

一九六五年乙巳三月二日生

子 鎭錫 진석

十九七十年庚戌十二月四日生

羅州人父永正吏叅瑞后 子林清澤林清男 林清福

子 連鍾 연종

一九五九年己亥十二月十二日生

子 玄鍾 현종

一九七十年庚戌五月十九日生

子 順鍾 순종

一九七二年壬子十月二十九日生

子 元鍾 원종

一九七十年庚戌八月十八日生

璟 鎭遠
逵洙 永根

烈弘

明洙

子 弼教 필교
一九四七年丁亥二月十八日生 配金海金明姪一九四九年己丑八月七日生 父參洞

子 忠教 충교
一九五二年壬辰二月四日生 配金海金自心一九五九年己亥二月十五日生 父榮乙

子 重教 중교
一九五五年乙未四月十八日生 配順興安 一九五九年己亥二月十三日生 父昌元

女 林鍾喆

女 韓元宅

子 興喆 흥철
一九八〇年庚申十一月二十日生

子 正寬 정관
一九八〇年庚申十二月二十日生

羅州人父相根 子林 炫洙林永洙

清州人父一權 子韓 昌元韓奉元

明烈 명렬 見四卷六七

一九二五年乙丑七月八日生 配務安朴 一九二七年丁卯二月十三日生 父琪一楓亭義龍后

子 昌教 창교

一九四四年甲申五月十一日生 配全州李 一九五一年辛卯七月三日生 父炳生

子 盛教 성교

一九四七年丁亥二月二十三日生 配全州李 一九五三年癸巳八月十八日生 父康燁

子 將教 장교

一九五六年丙申十二月六日生

子 相教 상교

一九五九年己亥七月二十二日生

子 雲教 운교

一九六二年壬寅十月二日生

女 張明三

仁同人父金岩 子張永珉 張相珉

女 申成烈

平山人父永燮 子申榮洙 申榮一 申榮俊

二十一世 二十二世 二十三世 二十四世 二十五世 二十六世

永根 二子

正烈 정렬 見四卷六七

一九二九年己巳三月一日生 月 日卒墓多侍面朗洞後山 坐 配達城裴 一九三 十年庚午八月十八日生父良默忌 月 日墓合祔

永根 三子

宗烈 종렬 見四卷六七

一九三二年壬申一月十二日生 配瑞山金 一九四七年丁丑十月十六日生父東仁

金京燮 見四卷六七

赫 鎭觀
漢鳳 泰榮

在烈 재렬 見四卷六八

字贊承 高宗壬辰生辛未二月二十九日卒墓寶城白也面白谷右麓竹右峙壬

子文教 문교

一九五七年丁酉十二月二十日生

子昌龍 창용

一九七一年辛亥二月十三日生

金海人父炳碩文敬公琢后 子金玉寬金興寬金全南

子基燮 기섭

一九一二年壬子 月 日生庚辰二月十六日卒墓寶城東於面梨洞村後

子鍾律 종율

生父基文一九四九年己丑正月九日生 配坡平李 父亮憲

子泳和 영화

一九七八年戊午三月三日生

坐 配珍原朴氏父敏鉉忌十月二日墓白谷前麓壬坐

右麓艮坐 配文化柳氏父成春

子 基文 기문
一九一六年丙辰十二月二十日生戊子六月十一日卒墓金堂里後山壬坐 配星山李氏父敎瑞

子 鍾律 출系

子 鍾完 종완
一九五二年壬辰三月二十三日生 配尙州黃仁珍一九五六年丙申十月三日生父燉熙

子 泳昌 영창
一九八〇年庚申一月二十六日生

李敎嶋 見四卷六八

子 基云 출系

女 全成言
星州人 子李鍾詳李鍾允

子 鍾珉 종민
一九五五年乙未十月二十二日生

子 鍾春 종춘
一九五七年丁酉正月七日生

女 李喆鎬
慶州人 子李官巢

子 鍾默 종묵
一九五九年己亥七月二日生

女
天安人

赫 鎭觀
漢鳳 三榮

昇烈 승렬 見四卷六九

生父中榮甲辰生戊子七月十三日卒 配金海金氏庚寅七月十三日卒 後配金海金氏

文承來 見四卷六九

南平人父 三憂堂 孟漸后 子文營柱文 醒植

宋基東 見四卷六九

礪山人父 子宋永鍾

鎭觀
漢鵬 中榮

春烈 춘렬 見四卷六九

甲午生丁酉九月三日卒墓大所面 唐里後坐 配星州李氏父教宣

子基勳 기훈

生父在烈一九二〇年庚申九月四日生 配高靈申甘心一九二〇年庚申七月二十四日生父日求

子鍾善 종선

一九五一年辛卯三月二十五日生 配長水黃安順一九五一年辛卯六月二十四日生父義昌領相喜后

子泳一 영일

一九七五年乙卯十二月十九日生

子泳秀 영수

一九七七年丁巳四月二十四日生

子永五 영오

一九八〇年庚申四月十六日生

子鍾根 종근

一九五三年癸巳六月十八日生 配杞

女永美 영미

一九七九年己未五月二十四日生

赫 鎭豊
漢虎 詰榮

鍾烈 종렬 見四卷六九

字明玉 高宗丁亥十一月四日生甲辰八月七日卒墓夢灘面梨山里烏棲洞山八六番地 坐 配潘南朴氏 高宗癸未九月一日生父琪壽贊成泰恒后忌十二月八日墓梨山里烏棲洞卯坐 後配仁同張氏 高宗癸巳三月二十日生父炳彦領敦寧傳凱后

子 教南 교남

一九二七年丁卯十月二十六日生庚寅八月七日卒墓梨山里後山艮坐 配慶州金氏父仲振庚寅八月十七日卒墓合祔

子 碩教 석교

一九三一年辛未十月十一日生 配隋城崔氏一九三二年壬申十月十三日生父成休承旨樂殷后

子 正賢 정현

生父碩教一九五四年甲午七月二十六日生 配利川徐順愛一九五四年四月十七日生父東柱

子 正賢 出系

子 承賢 승현

一九五七年丁酉八月二十日生

子 守賢 수현

溪俞漢心一九五三年癸巳二月五日生父炳浩

子 鍾吉 종길

一九五五年乙未十一月十一日生

子 鍾弼 종필

一九五九年己亥五月十四日生

誥榮二子

成烈 성렬 見四卷七〇

高宗庚寅五月十六日生癸巳五月二十四日卒墓務安郡清溪面司馬里花雪堂村前新葬地五六番地甲坐　配順興安氏父在仁文成公裕后忌四月二十八日墓石津面烏朴洞午坐　後配文化柳氏丁未八月二十六日生父孟烈忠景公堯后

鎭豊
漢龜　仁榮

鍾烈

女 李淵吉

女 崔百權

女 金鍾浩

子 尚教 상교

一九四三年癸未九月九日生　配金海金南順一九四五年乙酉十一月六日生父鳳聖文敬公琢后

女 朴鉉鎭

女 正順

碩教

子 永賢 영현

一九六〇年庚子三月二十日生

一九七一年辛亥九月二十五日生

全州人父京云讓寧大君禔后　子李成彬李成福李成男

水原人父　子崔潤南

務安人父　楓亭義龍后　子朴成鎬朴成道朴成福朴春雄朴享來

一九四六年丙戌十一月十六日生　夫金海金海人父　文愍公馹孫后　子金錫洙金乙洙金聖洙

一九四六年丙戌十一月十六日生　夫金海金一男父在學文敬公琢后　子金永日金永

興烈 흥렬 見四卷七〇
一九二三年癸亥二月三日生 配寶城宣英順父良玉一九三三年十二月十五日生

仁榮 二子

福烈 복렬 見四卷七〇
一九二五年乙丑七月十五日生 配全州李永心一九三四年甲戌八月八日生 父莫童

子 基教 기교
字基淳一九五一年辛卯九月二十二日生 配 張美淑 一九五八年戊戌十一月九日生父光洙

子 在教 재교
字在弼一九六一年辛丑正月二十二日生

子 正教 정교
一名正味一九六四年甲辰二月四日生

子 玉教 옥교
一名基玉一九五五年乙未正月九日生

子 樸教 근교
一名樸煥一九五八年戊戌七月一日生

女 張江南
仁同人父同基 子張俊鎬

子 基先 기선
一九五三年癸巳十一月十五日生 配文化柳月順一九五九年己亥五月七日生父柳在植

子 智炯 지형
一九八〇年庚申七月二十九日生

鎭豊
漢麟 天榮
炯烈 형열 見四卷七〇
生父詰榮 高宗丙申九月四日生戊申六月九日卒墓務安郡一老面竹山里田六四九之一番地子坐 配全州崔氏父致元晩六濬后

子 基錫 기석
一九五六年丙申十一月六日生

子 基權 기권
一九五九年己亥八月三日生

子 基萬 기만
一九六一年辛丑七月五日生

子 洙萬 수만
一九六七年丁未十月七日生

子 基洪 기홍
一九七四年甲寅十二月十六日生

子 正載 정재
一名光 一九三〇年庚午十二月二十七日生 配禮山張氏 一九四二年壬午八月二日生父鳳一

子 和浩 화호
一九六四年甲辰十二月十五日生

子 昌浩 창호
一九六七年丁未八月十三日生

子 良浩 양호

林昌圭 見四卷七〇

李贊浩 見四卷七〇

羅永律 見四卷七〇

珪 鎭升
漢球 元榮

光烈 광렬 見四卷七一
生父根榮字寬占
高宗壬辰十一月十

子仁載 인재
一名昌男一九三四年甲戌十二月三日生 配全州李氏一九三八年戊寅十二月一日生父得春裹度公天祐后

女姜判玉
羅州人父炳僉樞世溫

全州人

羅州人 子羅鍾翊

子在洪 재홍
一九四五年乙酉三月八日生 配礪山

一九六九年己酉五月十三日生

子鍾錫 종석
一九六二年壬寅七月三日生

子鍾大 종대
一九六五年乙巳五月十六日生

后 子林鍾泰林鍾夏

子澈修 철수
一九七一年辛亥九月四日生

子大星 대성
一九七三年癸丑二月七日生

晋州人

子鍾焌 종준
一九七二年壬子一月十四日生

八日生 月 日卒墓夢灘可所庚坐 配寶城宣氏 高宗甲辰十月二十六日生父敬老寶城君炯后

鎭升 漢球 根榮

東烈 동렬 見四卷七一 高宗戊戌三月十三日生庚子十二月十四日卒墓夢灘於吾之左麓壬坐 配寶城宣氏辛亥三月十六日生父鍾根寶城君炯后

光烈

子 在教 재교 一九四九年己丑三月十五日生 配金海金氏一九五七年丙申五月二十日生 父長鎭版圖判書公管后

宋氏父泰封一九四八年戊子七月十日生

女 林南澤

羅州人父甲鍾僉樞世

子 英教 영교 一九三三年癸酉正月十七日生 配竹山安氏一九三七年丁丑九月二十一日生父

子 日鍾 일종 一九七三年癸丑十二月二十八日生

子 京鍾 경종 一九七六年丙辰九月二十九日生

子 七鍾 칠종 一九五八年戊戌七月十五日生

子 德鍾 덕종 一九六〇年庚子七月十三日生

子 成鍾 성종 一九六八年戊申四月二日生

温后 子林采永林采 云

漢勝 鎭泰
昌根

文烈 문렬 見四卷七一

一九一七年丁巳五月十四日生 配礪山宋氏一九二四年甲子八月十九日生

子 昌教 창교

一九三九年己卯六月二日生 配利川徐順子一九四三年癸未九月十九日生 父鳳燮節孝公稜后

子 忠教 충교

一九四三年癸未三月八日生 配朗州崔淑子戊寅五月五日生父俊基

子 善教 선교

一九四九年己丑六月十四日生 配仁同張氏貞淑一九五六年丙申七月十三日生父点龍 后

女 徐基生

利川人父 節孝公稜后

子 在教 재교

字在壽一九四七年丁亥十月七日生 配慶州李順載一九五七年丁酉 月

子 鍾岩 종암

一九七八年戊午四月十九日生

子 鍾文 종문

子 承鍾 승종

一名承鎔一九七〇年庚戌九月五日生

子 桄鍾 광종

一名桄在一九七二年壬子十一月十日生

子 京鍾 경종

字京泰一九七五年乙卯九月廿五日生

子 澤鍾 택종

字澤根一九七七年丁巳十月七日生

文烈

日生父容觀

子 仁均 인균
一名在喆一九五二年壬辰二月十二日生 配利川徐閏淑 一九五八年戊戌 月 日生父節孝公稜后

子 在日 재일
一九五八年戊戌五月十九日生

子 在成 재성
一九六二年壬寅十二月二日生

女 李翊來

女 高正錫

子 鍾英 종영
一九八十年庚申十一月十二日生

一九八十年庚申十月初九日生

廣州人父 忠僖公 仁孫后 子李龍泰李龍德李龍先

長澤人父

鎭泰
漢成 正根

春植 춘식 見四卷 七二
一九四一年辛巳七月三日生 配昌岩朴氏父龍圭

子 在萬 재만
一九六四年甲辰二月八日生

子 永均 영균
一九七四年甲寅十二月一日生

子 長教 장교
一九七六年丙辰十二月十日生

正根 二子

三植 삼식 見四卷 七二
一九五三年癸巳九月二十四日生 配 耽津崔氏父吉鉉

女 善心 선심
一九八〇年庚申十月十日生

漢成 長根

占烈 점렬 見四卷 七二
一九四七年丁亥十二月十日生 配 晋州鄭氏父鍾甲

子 明教 명교
一九七六年丙辰十一月四日生

子 在均 재균
一九七九年己未八月十九日生

兢 鎭咸

漢洙 春根

俊烈 준렬 見四卷 七三
一九二七年丁卯七月九日生 配 潘南朴氏一九三三年癸酉十一月九日生 父 煥陽南郭東說后

塾 鎭樞

益洙 判根

鎭烈 진렬 見四卷 七三
一九二六年丙寅十一月三十日生 配

子 春教 춘교
一九四九年己丑三月二十七日生 配

全州李氏一九三十年庚午四月十一日生父永信晩翠堂黃鍾后

昌寧曺氏一九五十年庚寅五月二十八日生父貴承

鎭烈

子 應教 응교
一九五六年丙申一月五日生

子 三教 삼교
一九五八年戊戌三月二十日生

判根 二子

順烈 순렬 見四卷 七四
一九三七年丁丑三月二十七日生 配錦城羅氏父元柱清白吏殷制后

子 康教 강교
一九五八年戊戌三月二十日生

子 任教 임교
一九六三年癸卯十二月五日生

嬉 鎭雨
吉洙 日根

應烈 응렬 見四卷 七四
一九四一年辛巳五月一日生 配咸陽朴氏一九四三年癸未六月二十一日生 父津相

子 承教 승교
一九六六年丙午十一月十日生

子 承大 승대
一九七四年甲寅四月五日生

日根二子

尙烈 상렬見四卷七四

一九四四年甲申四月十五日生 配光山金氏一九五二年壬辰十一月十日生 父順德

吉洙 月根

康烈 강렬見四卷七四

一九四一年辛巳四月十日生 配光山金氏一九五〇年庚寅九月十八日生 父玄根

奐 鎭龍

翰洙 弼根

起烈 기렬見四卷七五

字月仲 高宗乙巳六月十一日生丁丑正月二十七日卒墓堂村左後麓 坐配隋城崔氏 高宗丙午七月二十七日生父鳳鉉承旨樂窮后

子承國 승국

一九七八年戊午十月十八日生

子偕溫 해은

一九六八年戊申正月二十日生

子京先 경선

一九七一年辛亥七月十五日生

子相敎 상교

一九五三年壬辰八月八日生 配羅州羅仁淑父明德

子士敎 사교

一九五六年丙申八月三日生

弼根二子

章燮 장섭 見四卷 七五

一九一八年戊午十月八日生 配南平文 一九二二年壬戌七月九日生一九六四年甲辰十一月十日卒墓羅州郡南平面 坐 後配恩津宋天一一九四二年壬午三月十日生父月奉

弼根三子

政燮 정섭 見四卷 七六

一九二七年丁卯正月二十五日生 配光山金 一九三五年乙亥十一月二十一日生父有聲

起烈

女 朴炳道

務安人父京化 子朴 泰東

子 聖教 성교

一九四七年丁亥八月二十八日生 配

女 亥鏡

夫驪州鄭東浩

女 昭沿 소연

一九六三年癸卯七月 八日生

女 崇姬 숭희

一九六八年戊申八月 七日生

子 暻教 경교

一名暻錄一九五四年乙未八月二十三日生

子 原教 원교

一名庚修一九五七年丁酉九月二十九日生

子 東均 동균

一名東眞一九六二年壬寅二月二十一日生

埶 鎭龍
翰洙 翊根
眞燮 진섭見四卷七六
一九五四年甲午十二月六日生 配金寧金 一九五六年丙申二月十八日生父學淳

翰洙 喆根
堤燮 재섭見四卷七六
一九三九年己卯八月二日生 配昌寧曹 一九四三年癸未八月二十四日生父方鉉 后

翰洙 東根
壽燮 수섭見四卷七七
一九三八年戊寅二月八日生警衛 配慶州金 一九三八年戊寅八月二日生父道炳郡守 曾孫
東根二子

子 忠憲 충헌
一九七三年癸丑一月十八日生

子 聖旭 성욱
一九七三年癸丑九月一日生

富燮 부섭 見四卷七七
一九四二年壬午八月十五日生慶熙法大卒業檢察事務官 配羅州羅氏 一九四四年甲申十二月十五日生父炳炫

東根三子

秀業 수업 見四卷七七
一九四四年甲申二月二十六日生 配金海金鳳花一九五十年庚寅三月三十日生父福泰

嫄 鎭斗
應洙 輔根

尙烈 상렬 見四卷七八
一九一七年丁巳正月十九日生 配金海金 一九一七年丁巳二月一日生父道玄裏武公完后

子 民旭 민욱
一九七二年壬子七月三日生

子 民錫 민석
一九七四年甲寅十月十二日生

女 珉智 민지
一九七九年己未十月二十八日生

子 一教 일교
一九四一年辛巳十月十日生 配金海金 一九四五年乙酉三月十日生父禮沃后

子 鎭溶 진용
一九六九年己酉七月二十日生

子 鎭宇 진우
一九七六年丙辰七月五日生

子 權教 권교
字泰讚一九四七年丁亥一月二十二日

輔根 二子

敬烈 경렬 見四卷七八
一九二〇年庚申八月二十一日生一九七〇年庚戌四月八日卒墓서울
配河東鄭氏父國長己酉二月二日卒墓서울

鎭斗
應洙 仲根
東烈 동렬 見四卷七九

生 配晋州姜一九五二年壬辰六月三日生父信玉

子 善教 선교
字泰成一九五〇年庚寅十月二十日生

子 完教 완교
一名泰完一九五四年甲午一月二日生

子 泰教 태교
一名泰權一九五文年丙申九月六日生

子 漢教 한교
一九五六年丙申十二月二十六日生

子 光教 광교

二十一世

一九二一年辛酉七月二十一日生甲辰六月六日卒墓堂村後麓坐 配羅州林台任一九二六年丙寅七月二十一日生父龍圭

仲根 二子
福烈 복렬 見四卷七九
一九三七年丁丑四月十九日生 配全州李行順一九三六年丙子二月一日生父福鎬

仲根 三子
永烈 영렬 見四卷七九
一九四二年壬午正月八日生庚戌九月十四日卒墓堂村後麓坐 配利川徐先任一九四〇年庚辰十二月十五日生父四文

仲根 四子

二十二世

一九五九年己亥五月二十二日生

子善教 선교
一九六三年癸卯五月八日生

子勝教 승교
一九六五年乙巳十一月六日生

子興教 흥교
一九六三年癸卯六月二十日生

子文教 문교
一九六六年丙午九月五日生

女海 해자

二十三世

一九六九年己酉八月 晦日

二十四世

二十五世

二十六世

權烈 권렬見四卷七九
一九四五年乙酉八月二十二日生 配金海金正任一九四九年己丑七月十五日生父永祚

壎 鎭範
憲洙 炯根

湳烈 남렬見四卷八〇
一九二六年丙寅六月十四日生 配利川徐占男一九二六年丙寅七月二十八日生父承鍾節孝公稜后

炯根 二子

子宗琓 종완
一九七五年乙卯二月十九日生

女珍榮 진영
一九七五年乙卯三月十五日生

子映培 영배
一九四七年丁亥九月二十六日生 配全義李 一九五五年乙未十月二十四日生父成春

女朴健倉

女丁海官

女民子 민자
一九五八年戊戌二月十四日生

女英淑 영숙
一九六三年癸卯五月七日生

子誠振 성진
一九七七年丁巳十二月三日生

忠州人父永龜進士忠孝之后 子朴基柄朴俊柄

羅州人父玉鎭忠靖公應斗后 子丁瑛俊

烈 렬 見四卷八〇

一九二九年己巳三月二十七日生 配務安朴順愛一九二九年己巳七月二十八日生父翼載益敬后

烔根 三子

忠燮 충섭 見四卷八〇

一九三一年辛未五月二十一日生陸軍中領 配全義李賢順一九三九年己卯二月九日生父昌鎬

烔根 四子

彰烈 창렬 見四卷八〇

一九三四年甲戌六月四日生 配長興

子 寅培 인배

一九四九年己丑七月二十八日生全大農 化科卒業

女 仁淑

女 明淑

女 奉淑 봉숙

一九六四年甲辰八月 二十日生

女 七美 칠미

一九六六年丙午九月 二十日生

子 恩誠 은성

一九六四年甲辰十一月十六日生

子 光鎭 광진

一九六七年丁未正月 二十三日生

女 銀京 은경

一九六八年戊申十一 月九日生

子 承桓 승환

一九六六年丙午三月二十二日生

任 一九四二年壬午十一月九日生 父永圭

女 和宣 화선 一九六四年甲辰七月十日生

女 和貞 화정 一九六九年己酉三月十五日生

女 弦修 현수 一九七二年壬子四月六日生

炯根 五子

俊烈 준렬 見四卷八〇

一九三八年戊寅七月十五日生 配金海金袖振一九四二年壬午二月十七日生 父奉基

子 誠坤 성곤 一九七一年辛亥六月二十五日生

靈光人父致權靈城君贊后 子丁忠夫

丁賢鎬 見四卷八〇

鎭聖 憲洙 河根

商振 상진 見四卷八〇

一九四五年乙酉正月十四日生 朝大工大卒業 配竹山安 一九年 十二月十

子 東勳 동훈 一九七五年乙卯六月六日生

女 炫貞 현정

九日生父東洙

任鉄煥 見四卷八〇

憲洙 正根

光文 광문 見四卷八〇

一九四二生壬午十月十八日生 配金海金 一九五〇生庚寅七月十三日生父

一九七三年癸丑七月二日生

豊川人父東相 子任

金相模 見四卷八〇

鎭國

宗洙 潤根

金乃永 見四卷八二

金正相 見四卷八二

金容出 見四卷八二

尹光來 見四卷八二

璥 鎭鳳

仁洙 有根

奎烈 규렬 見四卷八五

子 承宰 승재

一九七七年丁巳六月九日生

金海人父玉斗 子金宰弘

金海人父順五 子金昶憲

金海人父天道 子金有信

坡平人父判鍾 子尹智慧

金海人父根喆 子金哉衡

子 東宰 동재

一九七九年己未三月二十六日生

女 林年植

羅州人父正圭 子林良鎬

世嫦任俊嫦

金志衡

子 成教 성교

子 沅鍾 원종

林在宇林鎭洙

生父德根一九二五年乙丑四月二日生 配宜寧玉 一九二六生丙寅二月二十三日生父成采 叅議斯温后丙午六月十一日辛墓九山後甲坐 後配濟州梁氏一九四一年辛巳正月十五日生父允采

仁洙 天根

字烈 우렬 見四卷八五 一九一八生戊午十月十五日生 配仁同張氏一九二一年辛酉八月十日生父

一九五二年壬辰五月十七日生 配玄風郭氏 一九五二年壬辰九月十八日生父炳健

子 松原 송원 一九六六年丙午七月十五日生

子 明俊 명준 一九七〇年庚戌正月二十三日生

子 定錫 정석 一九七四年甲寅正月十五日生

女 金仁垠

女 鄭源培

女 愼萬壽

一九八〇年庚申五月七日生

金海人父炯玉 子金 鎭五

河東人父八龍 子鄭 承琯鄭濟琦

居昌人

子 明教 명교 一九四〇年庚辰正月十九日生全大師大卒業 配晋州姜 一九四六年丙

子 俊昊 준호 一九六八年戊申二月十九日生

子 昶憲 창헌

二十一世

戌五領敦寧傳凱后

宇烈

仁洙 德根

世烈 세렬 見四卷八六

一九二八年戊辰七月十日生 配光山金二男一九三〇年庚午六月一日生父

二十二世

戌三月三十一日生父元柱

子 錫 석

一九五二年壬辰十一月十六日生國民政經大卒業

子 永教 영교

一九五七年丁酉十二月十三日生延大史學科卒業

子 進教 진교

一九六〇年庚子十一月十六日生서울師大卒業

女 尹用淳

女 湳斗

子 文喆 문철

一九五三年癸巳十二月十九日生高大商科卒業公認會計士 配南陽洪惠京

二十三世

一九七四年甲寅九月六日生

漆原人父鍾轍 子尹 堯燮

海州人父基化 子 信英 敬天

子 京鍾 경종

一九八一年辛酉三月十九日生

二十四世

二十五世

二十六世

永官文肅公周鼎后

一五九五年乙未五月二十八日生父根善僉正公后

子 炅哲 경철
一九六〇年庚子三月二十日生順天工大工經科卒業

子 奉詰 봉철
一九六二年壬寅十月四日生

女 松姬 송희
一九六五年乙巳三月二十五日生

天洙 光根

正烈 정렬 見四卷八六
一九三〇年庚午五月二十二日生 配咸平李 一九二九年己巳五月一日生父鎭憲咸平君克明后辛卯五月十五日卒墓津洞峙坐

後配務安朴 一九三三年癸酉十一月十五日生父熙溫

子 元教 원교
一九五〇年庚寅二月七日生

子 日培 일배
一九五五年乙未四月四日生

子 彰培 창배
一九六一年辛丑五月十一日生

愛閑亭 后

昔圭 俊善
五洙 根玉

龜錫

基烈 기렬 見四卷 九五
一九四〇年庚辰二月八日生 配全州李 一九四三年癸未十月二十九日生 父昌祐孝寧大君補后

根玉三子

三烈 삼렬 見四卷 九五
一九四九年己丑一月六日生 配金寧金 一九五五年乙未 月 日生 父景萬

俊善
老洙 宗根

民烈 민렬 見四卷 九六

子 承培 승배
一九六五年乙巳六月四日生

女 林鉉澤

派再起

羅州人 父太允 子林

採善林採夢

子 昌教 창교
字世昌 一九六九年己丑六月二十八日生

子 珍教 진교
一名世鎭 一九七〇年庚戌九月六日生

子 知洪 지홍
一九八〇年庚申九月十日生

子 洛教 낙교

一九五〇年庚寅二月五日生 配金順玉一九五二年壬辰正月七日生父國平

海淑 見四卷九六

俊善 珍洙 根錫

京烈 경렬見四卷九六

一九三七年丁丑十月八日生 配羅州羅 一九四三年癸未五月二十日生 父千垣兵使公后

崔洪文 見四卷九七

秉圭 景善 昌洙 天根

貞烈 정렬見四卷九九

字智卿號湖隱一九二〇年庚申五月十一日生 配南平文氏一九二六年丙寅六月五日生父珍彦江城君益漸后

一名洛在一九八〇年庚申正月十六日生

一九四六年丙戌八月十八日生 夫黃州邊良錫父在烟望菴以中后

子榮均 영균

一九六九年己酉十月二十五日生

女榮新 영신

一九七〇年庚戌二月五日生

女英喜 영희

一九七三年癸丑二月十八日生

朗州人父 子崔燦鎬崔榮弼

叅判公 胤錫

子教進 교진

一九五〇年庚寅七月三日生 配務安朴 一九 年 七月九日生父炳玉叅判公益卿后

派叅起

子鍾郁 종욱

一九七五年乙卯三月十一日生

子鍾修 종수

字性修一九七六年丙辰十一月八日生

貞烈

子 興均 흥균 一九六三年癸卯五月五日生

子 永均 영균 一九六六年丙午六月二日生

女 鄭完基 后 子鄭相俊 晋州人父然國忠城君

女 李泰煥 子李 俊熙李廣大 陽山人父基浩

女 朴相熙 子朴 柱元朴柱煥 密陽人父植陽

女 金永成 柱金海人父東錫

女 徐鍾錫 老后 利川人父基春判書崇

天根 二子

仲烈 중열 見四卷九九 一九二六年丙寅二月廿九日生 七月九日卒墓夢灘面夢江里後麓戌坐 配全州李氏父會塗孝寧大君補后

子 教英 출계 坡平人父權義

子 教澈 교철 一九五五年乙未六月六日生

子 京先 경선 一九五九年己亥十月十五日生

尹未洙

天根 三子

繼烈 계렬 見四卷 九九

一九二九年己巳八月十六日生 配濟州梁氏一九三四年甲戌八月二日生 父永玉松川應鼎后

昌洙 根澤

斗烈 두렬 見四卷 九九

一九三四年甲戌七月十九日生 配務安朴氏一九三六年丙子七月九日生 父泰圭判書義龍后

昌洙 根誠

應烈 응렬 見四卷 一〇〇

子 教千 교천

字一男一九五五年乙未十一月四日生

子 教百 교백

字壽男一九六〇年庚子三月十三日生

子 教一 교일

字在澈一九六九年己酉十月廿四日生

子 教文 교문

字賢詰一九五七年丁酉二月十五日生

子 教弼 교필

字龍大一九六四年甲辰九月九日生

子 正教 정교

字正大一九六七年丁未三月六日生

子 相均 상균

生父根仁一九三七年丁丑五月一日生 配咸平魯氏一九四〇年庚辰十二月廿三日生父光塾錦溪認后

昌洙 根仁

國烈 국렬 見四卷一〇〇

一九四〇年庚辰月 日生 配李氏

鳳洙 景善 根旭

杭烈 항렬 見四卷一〇〇

一九二八年戊辰生 九月二日卒墓咸平嚴多面海亭右麓 坐 配光山金氏一九二九年己巳生父炳洙

成洙 景善 泰根

貴烈 귀렬 見四卷一〇一

一九二九年己巳六月十六日生 配利

一九六〇年庚子六月廿八日生

子 京龍 경용

一九七四年甲寅七月十日生

子 一均 일균

字慶日一九六九年己酉十一月五日生

子 二均 이균

字慶式一九七二年壬子十一月五日生

子 教英 교영

生父仲烈一九四八年戊子四月九日生 配晋州姜氏一九五三年癸巳三月二十一日生父鳳遠

子 教權 교권

一九五三年乙未十二月三日生 配慶

子 鍾吉 종길

字昌鎬一九七四年甲寅八月二十日生

川徐氏一九三二年壬申 月 日生父址泰節孝公克一后

貴烈

州鄭氏一九五五年乙未 月 日生父永錫

子 教碩 교석
一九五九年己亥四月二十五日生

子 教龍 교용
一九六三年癸卯八月二十一日生

子 教連 교연
一九七〇年庚戌八月十六日生

子 教日 교일

女 崔吉洙

女 洪香杓

子 昌男 창남
一九八〇年庚申十一月二十三日生

字貞弼一九七三年癸丑七月十四日生

慶州人

南陽人父順三 子 洪星右

泰根 二子

富烈 부렬 見四卷一〇一
一九三二年壬申一月十一日生
配密陽朴氏一九三五年乙亥十月廿四日生父吉同參奉仕元孫

子 教俊 교준
一九五九年己亥五月十七日生

子 春均 춘균
一九六八年戊申二月二十五日生

泰根 三子

軫烈 진렬 見四卷 一〇一

一九三六年丙子 月 日 生
配金海金氏一九四〇年庚辰 月 日生父載喜

成洙 景善
根弼

点烈 점렬 見四卷 一〇一

一九三四年甲戌 月 日生
三月十五日卒墓文平面平山村左麓坤坐 配錦城羅氏一九四一年辛巳 月 日生父 松濟世纘后

貞圭 明善
達洙 根彩

鐘烈 종렬 見四卷 一〇二

字勝大 純宗己酉 四月二十五日生庚

富烈

子 **徹均** 철균

字徹浩一九七一年辛亥一月十七日生

子 **教承** 교승

一九六四年甲辰六月二十四日生

子 **承均** 승균

字承龍一九七〇年庚戌八月十六日生

子 **教天** 교천

子 **教哲** 교철

一九四九年己丑五月八日生 配廣川

子 **禹鍾** 우종

一九七九年己未一月七日生

寅月　日卒墓

配晉州姜氏一九〇九年己酉四月二十四日生父泰文

鐘烈

根彩　二子

勳烈 훈렬見四卷一〇二

一九一八年戊午生甲午六月二十一日卒墓洞江面月松里右麓坤坐　配羅州林氏父鍾七縣監益后

達洙　根昊

冀烈 기렬見四卷一〇三

一九一五年乙卯九月三十日生　配羅州鄭氏一九一八年戊午四月二十三日生父璟會雪齋可臣后

女 徐昌植　利川人父　子徐相哲徐錦哲

女 盧鎭　安慶人父　子盧東錫

金氏一九　年　月　日生父

子 教述 교술

一九五二年壬辰二月二十七日生三月九日卒墓

子 教光 교광

一九四〇年庚辰六月六日生　配豊山洪氏一九四九年己丑　月　日生父炳植

子 源鍾 원종

一九七〇年庚戌十二月二十四日生

子 赫鍾 혁종

一九七二年壬子五月二十五日生

二十一世

根昊 二子
燉烈 돈렬 見四卷一〇三
一九一八年戊子生
十二月二十九

冀烈

二十二世

教光

子 教春 교춘
一九四九年己丑二日二十九日生 配金海金氏一九五七年丁酉 月 日生 父圭勳 后

子 教忠 교충
字教信一九五四年甲午八月十三日生 配南原尹氏父京鎬后

子 教豊 교풍
字勇卓一九五八年戊戌十一月十一日生中央大國文學科卒業

女 權和一
安東人父相遞 子權赫

二十三世

子 瑞鍾 서종
一九七七年丁巳十一月三十日生

子 教德 교덕
一九三九年己卯十月十九日生 配玄

子 和鍾 화종
一九七一年辛亥一月 一日生

二十四世

子 鍾英 종영
一九七三年癸丑十月 八日生

二十五世

二十六世

日卒墓夢灘面青龍里先塋下 坐 配利川徐氏一九二〇年庚申生父致中

風郭氏一九 年 月 日生 父洪圭

一九七四年甲寅十二月二十五日生

根昊 三子

棟烈 동렬 見四卷一〇三 一九二〇年庚申十月十五日生 配江陵崔氏父燉相

燉烈

子 敎日 교일 一九四八年戊子三月三日生

子 敎煥 교영 一九五三年癸巳 月 日生 配全州李 一九五五年乙未十二月二日生 父春在

子 敎王 교왕 一九五九年己亥 月 日生

女 李鍾洙 慶州人父學先

子 鍾浩 종호

根昊 四子

官烈 관렬 見四卷一〇三 一九二三年癸亥十一月一日生 配晉州姜氏一九二九年己巳三月八日生父亨均 后

貞圭 儀善 文洙 原根

子 敎得 교득 一九四六年丙戌六月二日生 配

子 敎福 교복 一九五三年癸巳五月七日生

子 精鍾 정종 一九 年

二十一世

興烈 흥렬 見四卷一〇四
字詩甫號錦波 高宗己巳九月二十七日生一九八〇年庚申十二月十一日卒 墓公山面今谷里花枝嶝 坐 配文化柳氏父熙燮丙戌七月二十日卒墓金谷里花枝嶝 坐 後配慶州鄭氏一九二〇年庚申十二月六日生父日萬

二十二世

子 **教龍** 교용
一九二五年乙丑生 辛卯二月十三日卒 墓公山面金谷里花枝嶝 坐 配高興柳氏父齊哲主簿溫上后

子 **教鳳** 교봉
字在善一九二七年丁卯十一月二十五日生 配金海金氏一九三五年乙亥十一月廿九日生父五章

子 **教仁** 교인

二十三世

子 **守鍾** 수종
一九五〇年庚寅二月廿六日生 配金海金氏一九六〇年庚子 月 日生父民基

子 **吉鍾** 길종
一九五五年乙未八月十日生 配咸陽曺氏一九五四年甲午五月二十四日生父奇行

子 **宣鍾** 선종
一九六五年甲辰六月二十三日生

子 **信鍾** 신종
一九六七年丁未十一月廿九日生

子 **官鍾** 관종
一九七〇年庚戌四月九日生

女 **金載洙**
江陵人

二十四世

子 **泳碩** 영석
一九七七年丁巳七月二十二日生

二十五世

子 **潤鍾** 윤종

二十六世

興烈

原根二子

光烈 광렬 見四卷一〇四

一九一三年癸丑四月八日生 八月

一九三八年戊寅五月十三日生 配仁同張氏一九四一年辛巳生父茸生

子 教哲 교철

一九四七年丁亥十月五日生 配慶州李氏一九五三年癸巳九月三十日生父

一九六三年癸卯四月二十一日生

子 昇鍾 승종

一九六五年乙巳四月六日生

子 逢鍾 봉종

一九七四年甲寅三月十日生

子 松鍾 송종

一九七九年己未六月廿七日生

子 珍雨 진우

一九八〇年庚申十一月十五日生

子 教吉 교길

一九五二年壬辰月 日生 配安東權氏一九五四年甲午 月 日生父琪千

子 金渡日

光山人父鉉圭

女 孫南容

寶城人父乃文

子 教潤 교윤

字昌培一九五五年乙未三月三日生

三日卒墓公山面今谷里花枝嶝 坐 配慶州崔氏父東領永思亭享漢后 原根三子

東烈 동렬 見四卷 一〇四
一九一八年戊午生 配河東鄭氏父官 日

子 教周 교주
一九四五年乙酉四月二十九日生 配清州韓氏父

子 教鵬 교붕
一九六一年辛丑一月十六日生

女 林重澔
羅州人父吉默仁虎公 后 子林泰亨

文洙 學根

錦烈 금렬 見四卷 一〇四
一九一八年戊午十一月七日生一九七九年己未六月十五日卒墓公山面上方里三亭山甲坐 配珍原朴氏一九一七年丁巳七月二十三日生父佑相葬南熙中后

子 教萬 교만
一九四〇年庚辰八月二十一日生 配羅州林氏一九四一年辛巳二月十六日生父一澤白湖悌后

子 靈鍾 영종
一九六三年癸卯一月五日生全大商大卒業

子 璟鍾 경종
一九六六年丙午七月十六日生

子 棋鍾 기종

二十一世 二十二世 二十三世 二十四世 二十五世 二十六世

文洙 繕根

璟烈 경렬 見四卷一〇五

一名昌烈一九一五年乙卯九月二十九日生 配錦城羅氏父奎道遮菴大用后

子 教俊 교준

一九四六年丙戌九月廿一日生 配全州李氏一九四九年己丑十二月廿二日生父義本 后

子 教聖 교성

一九四九年己丑七月三日生 配密陽朴氏一九五二年壬辰七月五日生父吉壽

女 柳陽春

女 李允範

子 教益 교익

一九四七年丁亥十月九日生 配咸陽朴氏一九五二年四月十七日生父炳昊

一九七一年辛亥四月七日生

子 泰鍾 태종

一九七三年癸丑四月二十三日生

子 熙鍾 희종

字炳錫一九七三年癸丑六月廿六日生

子 甲錫 갑석

一九八一年辛酉四月二十六日生

子 榮球 영구

一九八〇年庚申三月二十七日生

高興人父榮浩襄靖公 溫后 子柳培淇柳杓 培信柳培仁

咸平人父啓炘 子李俊亨

子 和鍾 화종

一九七九年己未一月十六日生

璟烈

子 教範 교범
一九五〇年庚寅四月十二日生 配慶州金氏一九五五年乙未四月十九日生 父順玉

子 教鍊 교련
一九五六年丙申六月十四日生

女 鄭淳太 河東人父斗鉉 子鄭珉采鄭蘭采鄭載坤

女 安鍾國 竹山人父圭德 子安光淳

女 黃京連 長水人父 子黃仁俊黃仁聖

繕根 二子

燦烈 찬렬 見四卷一〇五
一名禧烈 一九一九年己未十月六日生 配牧津崔氏一九二二年壬戌五月二十五日生父榮雲栗亭鶴齡后

子 教洪 교홍
一九四四年甲申四月二十四日生 配礪山宋氏一九五二年壬辰八月十四日生父海燮

子 亨鍾 형종
一九七四年甲寅九月二十三日生

子 教燦 교영
一九五六年丙申三月十九日生

子 錫鍾 석종
一九七六年丙辰五月二日生

劉敏鍾 見四卷一〇五

學圭 駉善 來洙 玄根

李燦 見三卷一〇五

玄根 三子

奇烈 기렬 見四卷一〇五

一九二九年己巳十月二十二日生 配密陽朴氏父炯國進士仁原后

成烈 성렬 見四卷一〇五

字東南 純宗庚戌七月一日生 配慶州金氏一九一五年乙卯十一月十七日生 父京林三畏齋德麟后

子 敎民 교민

一九六一年辛丑十二月十八日生

江陵人父永順文僖公 敞后 子劉永捌劉永 云劉永一

子 昌均 창균

一九四九年己丑一月八日生 配原州李氏父炳奎

子 良均 양균

一九五九年己亥十月二十三日生

子 曜均 확균

咸平人父敦玉 子李 啓頭李昌玉李啓玉

子 碩均 석균

一九四六年丙戌十二月十一日生

女 李基燮

全州人父京煥襄度 公天佑后 子李萬信

子 財錫 재석

一九七八年戊午十一月十日生

粲洙 伊根
同烈 동렬 一〇六 四卷
生父玄根一九一五年乙卯三月十一日生 配東萊鄭氏父益善承旨必圭后

一九七六年丙午三月十七日生

子 宗均 종균
一九三九年己卯十二月二十四日生 配仁同張氏父貴華

子 尚均 상균
一九四二年壬午二月二十二日生 配全州李氏父邦煥

子 南均 남균
一九四八年戊子三月十二日生 配吉氏一九 年 月 父敦善

子 孝均 효균
一九五七年丁酉三月十三日生

子 德均 덕균
一九六二年壬寅五月七日生

女 宋德吉

子 成敏 성민
一九六五年丙午七月一日生

子 甲鍾 갑종

子 鍾泰 종태

子 鍾福 종복

子 光玉 광옥
一九七七年戊午五月五日生

礪山人父斗會

南洙 彰善 根實

載烈 재렬 見四卷一〇六

號月谷 一九三六年丙子三月七日生 配豊山洪氏 一九三九年己卯九月十六日生 父天植 壺隱民彦后

根實 二子

盈烈 영렬 見四卷一〇六

一九四一年辛巳九月十三日生 配濟州高氏 一九四四年甲申九月二十日生 父萬洙

南洙 根叙

女 金永三

江陵人 父 子金南好

子鏞均 용균

一九六五年乙巳五月七日生

女淑賢 숙현

一九六〇年庚子十二月廿四日生

女淑熙 숙희

一九六二年壬寅七月二十三日生

子敬均 경균

一九七二年壬子四月二十七日生

女京花 경화

一九七〇年庚戌二月二日生

女京善 경선

一九七三年甲寅五月七日生

二十一世 二十二世 二十三世 二十四世 二十五世 二十六世

智烈 지렬 見四卷一〇七
一九四一年辛巳二月二十五日生
十一月八日卒墓今谷里祭堂山午坐
配耽津崔氏一九四一年辛巳四月十八日生父奉奎采亭鶴齡后
漢圭 澤善
德洙 根達

子 東均 동균
一九七六年丙午十一月十八日生

孟烈 맹렬 見四卷一一〇
一九四二年壬午七月廿五日生 配全州李氏父順同父后
根達 二子

子 教善 교선

宗烈 종렬 見四卷一一〇
一名承烈一九四九年己丑十月廿六日生 配金海金氏父東信
根達 三子

子

在烈 재렬 見四卷一一〇
一九五二年壬辰八月十七日生 配

子

憲圭 有善
英洙 根浩
漳烈 장렬 見四卷 一一一
生父根鍼一九三九年己卯九月八日生
配水原白氏父南性 后

憲圭 禾善
學洙 根鍼
南烈 남렬 見四卷 一一二
一九四一年辛巳六月九日生 配幸州殷氏父熙徹

根鍼 三子
俊烈 준렬 見四卷 一一二
一九四五年乙酉三月十九日生 配

碩圭 旭善
龍洙 根丞
基烈 기렬 見四卷 一一三
字順基 高宗乙巳九月二十二日生
九月二日卒墓玄慶面玄化里亥坐
配晋州鄭氏 純宗戊申二月十二日生

子 **教昌** 교창
一九六八年戊申十月三日生

子 **教壹** 교일
一九七二年壬子八月一三日生

子 **教阡** 교천
一九八〇年庚申一月十日生

子 **教元** 교원
一九四九年己丑三月十三日生 配光山金氏

子 **鍾俊** 종준
一九七七年丁巳月 日生

忌三月二日墓玄慶面玄化里亥坐

根丞 二子

成烈 성렬見四卷一一三

字基成 純宗戊申十月十五日生 三月十九日卒墓玄慶面玄化里坤坐 配長澤高氏一九一五年乙卯 月 日生父相淳 后

根丞 三子

福烈 복렬見四卷一一三

一九一三年癸丑三月一日生 十月二十日卒墓玄慶面海雲里 坐 配濟州梁氏一九三〇年庚午 月 日生父東默 后

子 **教天** 교천

一名英東一九三九年己卯八月十四日生 配金海金氏一九三九年己卯四月二十九日生父學世

子 **教振** 교진

一九四七年丁亥四月十五日生 配礪山宋氏一九五五年乙未一月二日生

子 **教男** 교남

一九五八年戊戌三月五日生

子 **教錫** 교석

一九六二年壬寅三月十日生

子 **鍾煥** 종환

一九六二年癸卯六月七日生

子 **鍾權** 종권

一九七二年壬子八月二十七日生

子 **鍾必** 종필

一九七七年丁巳三月十一日生

子 **鍾國** 종국

一九七九年己未三月一日生

京圭　俊善
泰洙　根玉

涇烈 경렬 見四卷一一四
生父根周一九四二年壬午五月二十二日生　配利川徐氏父　判書崇老后

子 昌均 창균
一九七四年甲寅六月二十五日生

良洙　根周

成烈 성렬 見四卷一一五
一九四四年甲申八月十三日生　配仁洞張氏　生父　后

子 永均 영균
一九七一年辛亥十一月八日生

垌　行善
潤淵　載根

甫烈 보렬 見四卷一二三
高宗辛卯生　三月十五日卒墓榮山邑五龍村右麓子坐　配坡平廉氏忌　月　日墓

子 教雲 교운
一九一八年戊午十二月二十八日生　月　日卒墓　坐　配金海金氏一九二二年壬戌五月二十四日生

渣淵　英根

玉烈 옥렬 見四卷一二四
字鎭玉　高宗甲午生　五月二十四

子 教在 교재
一九二三年癸亥一月十一日生　配長

子 判奉 판봉
一九五七年丙申八月十日生

二十一世

日卒墓文平面竹谷里左麓 配光山金氏 高宗己亥十二月二十六日生

二十二世

興高氏一九二五年甲子六月二十六日生父殷柱翠勝齋漢一后

二十三世

子 鍾述 종술
一九六〇年庚子一月二十六日生

子 鍾善 종선
一九六三年癸卯八月二十五日生

子 鍾勳 종훈
一九六八年戊申一月十六日生

子 鍾福 종복
一九七三年癸丑四月二日生

二十四世

在法 啓鉉
昌洙 長根

衡烈 형렬 見四卷一二七
一名鉉號野谷一九四四年甲申三月廿九日生 配密陽朴順子一九五〇年庚寅四月二十一日生 父童

玉烈

女 魯賢洙
女 朴錫本
女 羅亨植

教在

子 得教 선교
字得虎一九七四年甲寅十一月三日生

子 先教 선교
字先浩一九七六年丙辰八月廿四日生

上鳳人
錦城人
錦城人

二十五世

二十六世

昌洙 休根

成烈 성렬 見四卷一二七

一九五一年辛卯六月七日生 配全州崔福順一九五四年甲午四月三日生

貞烈 見四卷一二七

順禮 見四卷一二七

三禮 見四卷一二七

成禮 성예 見四卷一二七

一基 九鉉 永洙 哲根

朱烈 주렬 見四卷一三四

一九二〇年庚申九月三日生戊戌九月二十六日卒墓北星洞草章洞庚坐 配金海金氏一九二四年甲子正月十二日生父錫重

一九九五年己亥三月二十二日生

女 **先羲** 선희

一九七七年丁巳十二月二十四日生

子 **今敎** 금교

今浩 一九七五年乙卯十月二十七日生

子 **吉敎** 길교

吉浩 一九七九年己未三月五日生

女 **恩敎** 은교

一九七七年丁巳七月七日生

一九四八年戊戌五月五日生 夫平山申東國

一九五四年甲午四月四日生 夫密陽朴啓龍

一九五七年丁酉九月十五日生 夫水原白昌根

一九六一年辛丑二月十一日生

忠義衛公 君錫 派再起

子 **均聖** 균성

一九四八年戊子十二月八日生 配金玉熙一九五二年壬辰二月二十三日生 父株淳良順義珍后

子 **均太** 균태

一九五九年己亥三月二十二日生

子 **一男** 일남

一九八〇年庚申十一月三日生

朱烈

女 權榮學 安東人父水永

女 朴進太 順天人父如進

女 趙承五 漢陽人父太洙

子 午成 오성
一九五九年己亥八月十七日生全北大金屬科卒業

子 太成 태성
一九六二年壬寅正月二十八日生

子 成範 성범
一九六六年丙午二月五日生

子 大玄 대현
一九七四年甲寅九月二十七日生

子 成仲 성중
一九六二年壬寅十一月二十二日生

一基 章鉉
亮洙 根興

行烈 행렬 見四卷一三四
一九三一年辛未十二月三日生 配金海金氏一九三四年甲戌十一月二十三日生父寬烈三足堂大有后

根興二子

潭烈 담렬 見四卷一三四
一九三六年丙子二月二十四日生 配

全州李光子一九四二年壬午五月五日生父允玉師傅公后

子 成和 성화
一九六五年乙巳十月十四日生

子 成春 성춘
一九六八年己酉五月十九日生

子 成允 성윤
一九七四年甲寅十月二十八日生

女 任月 임월
一九七二年壬子二月二十一日生

根興三子

完烈 완렬 見四卷 一三四
一九四二年戊寅十一月二十三日生
配密陽朴順福壬午七月二十一日生父四根

子 成日 성일
一九七〇年庚戌七月二十二日生

子 成太 성태
一九七四年甲寅二月十八日生

子 成珍 성진
一九七六年丙辰十二月七日生

女 任順 임순

根興 四子

順烈 순렬見四卷 一三四
一九四二年壬午三月二十四日生 配驪陽陳美順一九五〇年庚寅八月十五日生

泰基 象炫
灌洙 順根

亘烈 긍렬見四卷 一三五
一九三三年癸酉十二月二十六日生 配光山李氏一九三五年乙亥九月十九日生父鎭澔翰林淑白后

震基 景善
南洙 守根

豊烈 풍렬見四卷 一三六
生父重根一九四八年戊子五月二十四日生 配密陽朴氏乙未六月三十日生 父海淑

子成圭 성규
一九六八年戊申一月九日生

子成大 성대
一九七三年癸丑七月十日生

子興敎 흥교
一九七〇年庚戌十二月十八日生

子英鎭 영진
一九七八年戊午五月五日生

子東奎 동규
一九八〇年庚申十二月三十日生

信圭 尚善
鍵洙 共根

憲烈 헌렬 見四卷 一三七
一九三五年乙亥十月二十七日生 配金海金氏一九三八年戊寅二月六日生 父江源

子 聖均 성균
一九五九年己亥正月一日生

子 均禧 균희
一九六五年乙巳十二月二十三日生

子 均才 균재
一九七一年辛亥四月二十二日生

信圭 尚善
南洙 有根

智烈 지렬 見四卷 一三八
一九四三年癸未十月二十一日生 配坡平尹明淑一九四七年丁亥十一月十五日生父性求叅議廷后

子 滓坤 행곤
一九七七年丁巳一月八日生

南洙 學根

相烈 상렬 見四卷 一三八

文永述 見四卷 一三八
南平人父漢洙 子文慶韻

朴民河 見四卷 一三八
密陽人父 子朴熙運

子 晟榛 성진

生父有根一九四五年乙酉四月 日生 配咸平李景姬一九五一年辛卯十二月十日生父李敏琇 箕城君兢后

仁圭 哲善
震洙 永根

寅燮 인섭 見四卷一三九

初名相烈字化一號義齋 高宗己卯三月四日生天性孝友志節慷慨丙午十月十五日出戰時遺詩牢囚于妻吾生未可必須謹腹中兒不恨死當死親年六十餘丁未倡義殉節 純宗丁未十二月二十三日殉卒墓永思齋竹梅洞九代祖妣墓左邊艮坐止齋李敏璿撰行狀族祖晩軒弼善立傳錦齋李起巽撰碑銘述菴宋在晟撰紀蹟碑銘月潭全載石撰碣銘一九六八年戊申三月一日受國家褒賞一九七七年丁巳十二月

一九七八年戊午三月一日生

子 昶昇 창승

一九八〇年庚申七月三日生

子 正教 정교

初名少光字明厚號錦軒 高宗丙午十二月十一日生天性温厚孝友純篤敦睦深厚鄉鄰敬服 配陽城李氏 高宗癸卯二月七日生父炳彦尚書伯良后丙辰正月二十三日卒墓八代祖墓下乾

子 鍾柱 종주

初名鍾周字大石一九二三年癸亥八月十一日生 配順天朴甲順一九二四年甲子四月十九日生父鍾華郡守順命后

子 旻泳 민영

一九四八年戊子正月二十九日生 配長興魏氏一九五四年甲午六月二十一日生父啓花兵曹參議聽溪公德毅后

子 琪泳 기영

一九五二年壬辰八月十六日生朝大專門大建築科卒業

子 秉津 병진

一九七六年丙辰八月十四日生

子 珍壹 진일

一名秉壹一九七八年戊午五月十五日生

子 昌俊 창준

一九八〇年庚申四月十六日生

子 侑泳 휴영

一九五四年甲午十二月二十日生

十三日受建國褒賞本良面明道里加馬村前有義士吳公殉節紀績碑 配大邱裵氏父興基淸靖公乙瑞后葬公之日即欲下從老舅泣喻幡然開悟孝奉老舅撫育孤兒忌八月二十七日墓雙墳

子 鍾南 종남
字學周號春岡一九二八年戊辰正月十四日生 配咸平李小禮一九二八年戊辰十一月初二日生父基憲祖止齋敏璿箕城君兢后

子 辛泳 신영
一九五九年己亥三月二十七日生
專門大土木科卒業

女 亨淑

子 斗泳 두영
一九四九年己丑九月二十六日生 配慶州金賢順一九五六年丙申七月十七日生父浩管文簡公富佾后

子 釿泳 근영
一九五一年辛卯十一月二十五日生 配密陽朴景淑一九五六年丙申十二月二十六日生父萬東忠肅公娚后

子 栱泳 홍영
一九五五年乙未三月二十五日生 配利川徐誠淑一九六一年辛丑七月四日生父溶福貞敏殉后

子 秉甲 병갑
一九七九年己未二月十六日生
一九五七年丁酉二月玉泳父鍾祿文贊公汝智后子金炅柱金湖根二十三日生夫延安金

女 愛淑 애숙
一九七七年丁巳三月十六日生

子 秉祐 병우
一九七九年己未三月十七日生

女 貞淑 정숙
一九八一年辛酉二月十五日生

二十一世

二十二世

二十三世

二十四世

二十五世

二十六世

教正

子 鍾垌 종경
初名鍾華一九三〇年庚午十月十六日生 配錦城丁貞順一九三五年乙亥九月十三日生父濟甲監正基澤后

鍾南

子 鍾湜 종식
一名鍾杓一九三六年丙子十月十五日生 配清安李福今一九四〇年庚辰二月二十八日生父斗錫忠簡公光慶后

子 鍾大 종대
一名鍾玲一九三九年己卯八月七日生 配豊川任昭淳一九四二年壬午四月

子 埰泳 채영
一九六〇年庚子六月七日生

女 花子

女 安禮 안예

女 三任 삼임

子 洵詰 순철
一九六一年辛丑十月九日生

子 國泳 국영
一九六四年甲辰八月十五日生

子 日泳 일영
一九六二年壬寅八月二十六日生

子 仲泳 중영
一九六四年甲辰七月十五日生

子 忠泳 충영
一九六七年丁未七月十一日生

一九五七年丁酉三月漢詰父英守忠烈公方

一九五八年戊戌五月

一九六二年壬寅七月

二十六日生 夫安東金慶后

二十日生

十四日生

廉洙光 見四卷一三九

柳宜根 見四卷一三九

震洙 秉根

俊烈 준렬 見四卷一三九

生父晶根字章淑 高宗壬辰十二月二十二日生庚子正月初六日卒墓眞泉洞右邊中麓壬坐 配文化柳氏 高宗丙申正月十八日生父豊永文簡公軒后辛亥十一月十六日卒 墓雙墳

坡州人父熙鎭忠敬公 悌臣后 子廉起東

瑞山人父 雪江泌后 系子柳永豊

子 仁教 인교

字元卿一九一四年甲寅十一月十三日生 配豊山洪氏一九一三年癸丑十二月十八日生父斗憙 叅奉漢義后

三十日生父棲谷宰鳴皐鎭后

子 鍾宣 종선

一九四三年癸未四月二日生陸軍少領 配羅州羅氏一九四五年乙酉二月二日生父寬玉錦湖士忱后

子 鍾琪 종기

一九三七年丁丑八月三日生 配清州韓氏父君直領相確后

子 鍾喜 종희

一九四五年乙酉正月十四日生 配慶州李氏父盛大

子 鍾洛 종락

一九五〇年庚寅六月二十九日生 配

子 吉泳 길영

一九七四年甲寅三月三十日生

子 明修 명수

一九七七年丁巳八月四日生

子 東洲 동주

一九七三年癸丑五月十二日生

子 雨濫 우남

一九八一年正月三十一日生

俊烈

子 文教 문교
字 一九二二年壬戌十二月二十八日生 配光山金氏忌十一月一日墓大明洞書堂下艮坐兎育 後配商山金氏一九二六年丙寅二月十九日生父容泰甄山德生后

仁教

子 鍾玖 종구
一九五四年甲午六月十七日生

女 洪光植
女 金世官
女 任申鎬

子 鍾勉 종면
一九七〇年庚戌十二月二十五日生

女 暎蘭 영란
一九六五年乙巳八月十一日生

女 暎愛 영애
一九六七年丁未八月二十一日生

女

子 言教 언교
初名太均字 一九三八年戊寅八月十三日生 配順天朴氏一九四一年辛

金海金惠蘭一九五一年正月十三日生 父南龍子

豐山人父承春壺隱民彦后 子洪昌憲洪再憲

慶州人父承午 子金東弼金仲弼

豐川人父駙準鳴皐鎭后 子任京宰

震洙　晶根

敬烈 경렬見四卷一三九
字倫哲　高宗丁亥生　七月十五日卒墓寶釵嶝上頂艮坐　配全州崔氏父基燮寓溪濡后忌四月十日墓合祔

晶根　二子

聖烈 성렬見四卷一三九
字　號靜拙　高宗己丑八月二十一日生辛亥十一月十八日卒墓眞泉洞右

巳六月十三日生父錫圭文肅公錫命后

女 **羅燾吉**　羅州人父洪集進士景祚后　子羅時均羅連均

女 **朴鍾台**　順天人父仁圭避齋光一后

女 **金瑞鎬**　瑞山人父基化統使臣寶后　子金在述金在沅金正源

女 **金炳善**　彦陽人父汝九西軒汶后　子金今寧金珍寧金乙寧

女 **李康範**　咸平人父通德郎啓尚　咸豊君彦后　子李

子 **昌教** 창교
生父聖烈一名漢教一九二〇年庚申二月六日生　配咸平李氏一九二六年丙寅二月十五日生父敦誠

女 **崔三鉉**　信川人父　后　子崔承弘崔勝郁

子 **昌教** 창교見
奉生養家祀註見上

子 **鍾祿** 종록
一九五一年辛卯正月二十四日生　配密陽朴氏一九五六年丙申二月十四日生父永圭忠肅公翊后

子 **鍾福** 종복
一九五六年丙申七月十二日生

子 **鍾吉** 종길

邊上頂壬坐 配錦城羅氏 高宗乙未四月四日生父鳳鉉同樞彭老后壬子五月二十八日卒墓東幕洞入口右麓末節艮坐

聖烈

女 金四鉉

女 廉玉鎭

晶根四子

仲烈 중렬 見四卷一四〇

高宗乙未十一月五日生 七月十六日卒墓永思齋別區碑內 坐 配光山金氏父成鎬

昌敎

子 芳敎 방교

一九三二年壬申八月十六日生 配玉川趙四順一九三九年己卯七月二十五日生父達勳

子 鍾珉 종민

一九六六年丙午正月十四日生

一九六一年辛丑二月二十三日生

女

女 李載東

女 南世祐

光山人父 文肅公

坡州人父在善梅軒悌臣后 子廉權洙

咸平人父千順孝友堂懿后 子李龍行李相行

宜寧人父相鎬敬烈公乙蕃后 子基昌永祚

子 鍾天 종천

一九六三年癸卯三月十三日生

子 鍾甲 종갑

一九六七年丁未十一月十九日生

子 鍾煥 종환

一九七一年辛亥十一月八日生

趙鍾學 見四卷一四〇

玉川人父 樂齋龜山后 子趙擇舜趙擇成趙擇明

震洙 用根

振烈 진렬 見四卷 一四〇

字君玉號錦樵 高宗丙申二月九日生 才藝卓越詩書著世 서울工大庶務課歷任辛亥十月二十四日卒墓京畿道樂院公園 坐 配平澤林氏 高宗丙申六月二十三日生父炳鎬忌十月四日墓妣墓左邊下 坐

仁圭 德善

學洙 正根

鶴烈 학렬 見四卷 一四〇

一九四三年癸未八月二十九日生 配商山金氏一九四五年乙酉五月十六日生父鎬吉甄山德生

子琫敎 봉교

字 一九三二年壬戌十月二十七日生 光云工大無線通信科卒業一級 配全州李 一九二八年戊辰八月二日生父瓚儀孝寧大君補后

子夏敎 하교

一九三〇年庚午十月四日生 配慶州李氏一九三三年癸酉閏五月五日生父相淇文忠公齋賢后 서울大工科大卒業

女高在禧

女李元種

子鍾燁 종혁

一九四七年丁亥十一月五日生 全北大政外科卒業 配潘南朴氏一九五〇年庚寅十月十一日生父贊成

女蘇又雲

晋州人父

子鍾源 종원

一九七〇年庚戌十一月二十九日生

子鍾旻 종민

一九七六年丙辰五月二十四日生

長興人父光淵霽峰敬命后 子高旻錫

全州人父承紀讓寧大君禔后 子李丙海李丙潭

子哲雄 철웅

一九七三年癸丑七月十三日生

正根二子

在炯 재형 見四卷一四〇
一九五〇年庚寅六月六日生 配河東鄭氏一九五三年癸巳五月二十三日生 父日柱文節公守忠后

仁圭 德善
致洙 根弼

貴烈 귀렬 見四卷一四一
生父漸根一九四一年辛巳十二月一八日生 配光山金氏一九四六年丙戌十月三日生父永祿文貞公策后

李炳俌 見四卷一四一

羅順鏞 見四卷一四一

德善
理洙 漸根

大烈 대렬 見四卷一四一
一九三四年甲戌正月二十六日生 配錦城羅氏一九三三年癸酉八月十七日

子賢哲 현철
一九七七年丁巳十一月二十八日生

子邦炫 방현
一九七二年壬子六月十一日生

陽城人父晦九判尹伯良后 子李善奎

子承炫 승현
一九七四年甲寅十二月十三日生

錦城人父京植竹軒繼從后 子羅東運羅正運羅上運羅香運

子熙均 희균
一九五五年乙未七月三十日生

子承均 승균

生父駿錫竹軒繼從后

李民成 見四卷 一四一

李相在 見四卷 一四二

金甲培 見四卷 一四二

義圭 宗善 俊洙 東根

判烈 판렬 見四卷 一四二

一九二一年辛酉八月二十六日生 配羅州金氏一九三一年辛未八月二十日生父啓松鷺岩金適后

東根二子

亨烈 형렬 見四卷 一四二

一九六〇年庚子七月二十五日生

子洋均 양균

一九八〇年庚申二月十四日生

陽城人父在連尚書伯良后 子李仲基

慶州人父九雨益齋齊賢后 子李平鎬

金海人父明憲后 子金鍾烈金鍾圭 金鍾聖金鍾仁

子大教 대교

一九五二年壬辰十二月十九日生 配金寧金賢淑一九五五年乙未十一月二十七日生父英圭

子相教 상교

一九五七年丙申九月十二日生

女丁升鉉

靈城人父榮奎

子眞教 진교

一九三五年乙亥十一月十三日生 配平康蔡氏一九五〇年庚寅四月二十八日生父水仁

東根 三子

祥烈 상렬 見四卷一四二

一九三八年戊寅七月二十二日生 配密陽朴氏一九四七年丁亥二月十六日生父鍾石斜正公鉉后

一九七六年丙午一月二十二日生

子光均 광균

一九七八年戊午八月十五日生

東根 四子

澤烈 택렬 見四卷一四二

一九四六年丙戌四月十日生 配羅州林氏一九五一年辛卯八月五日生父允相叅奉後后

密陽人父 忠肅公翊后

后 子朴祥瑞

朴承源 見四卷一四二

光山人父寬弘 后

子金南原

金行奎 見四卷一四二

陽川人父貴成文正公穆后

子許承茂

許佳行 見四卷一四二

全州人父

后 子李東賢

李順玉 見四卷一四二

俊洙 年根

桂烈 계렬 見四卷 一四二

一九四〇年庚辰七月八日生 配平澤林 一九四四年甲申一月一日生 父洪周松湖樸后

年根 二子

釬燮 우섭 見四卷 一四三

一九四九年己丑九月三十日生 配密陽朴 一九五三年癸巳二月二十四日生 父東淳蘭谷鍾中后

申千石 見四卷 一四三

白圭 膺善

在洙 根豊

昌烈 창렬 見四卷 一四四

字伯行號明菴 高宗丙申七月二十三日生才藝卓越文章著世戊戌十月二日卒墓葛陂洞考墓下癸坐 配東萊鄭氏

子炫均 현균

一名炫都一九七四年甲寅三月二十一日生

子建均 건균

一名建都一九七九年己未十二月二十一生

平山人父起述文僖公孽后 子申乙植申南植申順植

子東均 동균

一九三〇年庚午正月二日生

女尹南圭

二十一世

父寅岳貞節公甲孫后忌 月 日墓合祔 後配寶城宣氏父如淑

膺善

亨洙 根臣

宗烈 종렬 見四卷一四四

字性淑號後竹 高宗己亥生孝友篤實博涉經傳丁丑正月二十三日卒墓北麓外竹洞卯坐 配晋州鄭氏 高宗丙申正月三日生父福源忠莊公璜后庚寅九月十三日卒墓雙墳

根臣 二子

福烈 복렬 見四卷一四四

字壽從號康軒一九一〇年庚戌八月二十七日生才藝超凡行誼明確 配慶州李 一九一五年乙卯十二月二十六日生父德雨益齋齋賢后

坡平人

二十二世

子 騂教 성교

一九二二年壬戌正月五日生庚寅五月二十六日卒墓外竹洞考墓下 配文化柳氏一九二五年乙丑四月九日生父在英忠敬公亮后

女 鄭時勉

子 光教 광교

字 號翠竹一九四一年辛巳二月五日生 配咸陽朴炯禮一九四四年甲申六月二十八日生父治柱清白史遂智后

子 乙教 을교

二十三世

子 鐵城 철성

一九四七年丁亥八月十四日生漢陽工大電氣科卒業理事官 配全州李 一九四八年戊子九月廿九日生父世鎔慶平君 后

女 洪勝日

羅州人父遇興雪齋可

子 鍾源 종원

一九八〇年庚申五月四日生

二十四世

子 泳昊 영호

一九七六年丙辰二月十一日生

子 泳錫 영석

一九七八年戊午五月十六日生

南陽人父忠正文正公 彦博后

臣后 子鄭炳西鄭炳 赫

二十五世

二十六世

一九五〇年庚寅二月八日生明知大電子工學科卒業 配興陽李楨玉一九五二年壬辰九月十八日生父帶河文簡公埈后

子 化教 화교

一九五五年乙未八月十日生 配東萊鄭美淑一九五七年丁酉八月十七日生父漢謨翼惠公蘭宗后

女 李相筆

女 李珉求

女 柳休鉉

慶州人父珍雨益齋齊

韓山人父白珪文靖公

文化人父在壽西山自

賢后 子李準炯

繙后 子李好馥李明馥

湄后 子柳泳準

子 永教 영교

一九二四年甲子十月二十二日生 配延安金氏一九三一年辛未五月十一日生父鍾萬文貞公自知后

子 鍾文 종문

一九五一年辛卯十一月二十六日生서울檀國大機械科卒業 配昌寧曹氏一九五二年壬辰五月五日生父玟植掌令

子 承勇 승용

一九八〇年庚申六月三日生

膺善 琦洙 志根

守烈 수렬 見四卷一四五

高宗丙申十月二十二日生戊寅九月十八日卒墓長灘沙器店洞合谷庚坐 配密陽朴氏 高宗庚子四月十九日生父

大奉戊申八月三日
卒墓合祔

守烈

永教

子 鍾甲 종갑
一九六一年辛丑十一月二十五日生

繼龍后

子 洪錫 홍석
一九六九年己酉九月十一日生

女 朴鍾善

女 鄭公朝

順天人父龍圭昇平君

后 子朴尚洙朴 文洙

慶州人父基祿文正公

后 子鄭敬仲

子 宋教 송교
一九三三年癸酉十月十四日生 配密陽朴氏一九三六年丙子八月二十一日生父鍾一清濟審問后

子 鍾學 종혁
一九五九年己亥九月十六日生 配南平文成子壬寅三月十七日生父鍾吾敬肅公尚行后

子 鍾敏 종민
一九六一年辛丑十月四日生

子 鍾述 종술
一九七四年甲寅四月八日生

子 聖教 성교

子 鉉録 현록

志根二子

公烈 공렬 見四卷 一四五

高宗庚子八月二十日生甲辰正月二十五日卒墓明谷村捕縛洞右麓乾坐 配光山鄭 父濟寬判書應鍾后忌十二月晦日墓明谷紫山坐

女羅憙洙

一九三八年戊寅七月二十一日生 配咸安趙永子一九四二年壬午七月二十日生父在規監司玉崑后

女李壯範

子德教 덕교

一九二三年癸亥五月二十三日生 配羅州羅氏一九二六年丙寅五月八日生父燾深

子鍾太 종태

一九四六年丙戌六月十四日生 配全州李處禮一九五〇年庚寅五月二十日生父丙元謹寧君禩后

錦城人父仁台竹軒繼

咸平人父叅奉啓煥咸

一九六八年戊申一月五日生

從后 子羅承采

城君兢諧后 子李載 倫李載賢李載容

子鍾達 종달

一九五五年乙未十二月十二日生

子鍾承 종승

一九六九年己酉十一月十一日生

子泳錫 영석

一九七五年乙卯十二月十九日生

子俊泳 준영

一九七八年戊午五月三十一日生

子將準 장준

一九八一年辛酉正月十三日生

烈公

德教

子 喆教 철교
字徽教一九二八年戊辰正月十四日生 配慶州金 一九三四年甲戌五月三日生父商伯白村文起后

女 李光男
女 崔鏞根
女 權石相

子 鏞宰 용재
一九五四年甲午八月四日生 配慶州崔連實一九五九年己亥四月七日生父洪男

全州人父俊錫

慶州人父福萬文良公

子 鍾云 종운
一九五九年己亥四月五日生

后 子崔正勳

子 鎰均 일균
一九四七年丁亥五月二十八日生 配慶州金瑞南一九四九年己丑六月十五日生父仁煥

子 載哲 재철
一九八〇年庚申四月二十日生

綿城人父基太 后

后 子朴丙甲

女 朴時起
女 朴香洙

順天人父鍾直郡守

后 子朴相準

女 金肯洙

光山人父永年秋潭友

仮后

志根三子

良烈 양렬 見四卷一四五

高宗丁未九月二十五日生戊午六月二日辛墓松林村前艮坐 配金海金氏純宗己酉九月四日生父判正一九八〇年庚申十月四日卒墓雙墳

志根四子

女 金相彬

金海人父鍾根

子 湧教 용교

一九三〇年庚午正月十六日生 配長興高氏一九三六年丙子三月十日生父光洙户判斗吉后

子 鍾煥 종환

一九五七年丁酉八月九日生

后 子金曠材

子 鍾殷 종은

一九六一年辛丑十月十四日生

子 鍾鏡 종경

一九六五年乙巳五月十五日生

子 丙教 병교

一九四八年戊子十二月二日生 配平山申氏一九五〇年庚寅十一月十五日生父現煥文僖公顯后

子 鍾浩 종호

一九七三年癸丑十一月三十日生

子 鍾柱 종주

一九七六年三月九日生

方澤后 子柳成柱柳

子 鍾元 종원

一九八〇年庚申四月四日生

瑞山人父永來瑞山君

成來柳成圭

女 柳秉用

幼烈 유렬 見四卷 一四五
純宗己酉八月十日生己未三月八日卒 墓捕縛洞坤坐 配珍原朴氏父文煥葦南熙中后忌十一月十九日墓大明洞北麓子坐 後配清州韓氏 高宗丙午八月十五日生父春晳

子 建教 건교
一九三四年甲戌三月五日生 配天安全氏一九三九年己卯十二月十九日生 父同付

子 連教 연교
一九三七年丁丑六月十二日生 配南陽洪氏一九四八年戊子八月十三日生 父完杓

子 千教 천교
一九三九年己卯十二月六日生 配金海金氏一九四七年丁亥二月五日生 父相五

子 萬教 만교
一九四三年癸未五月十九日生 配利

子 鍾鎬 종호
一九六九年己酉六月三十日生

子 鍾國 종국
一九七一年辛亥二月二十九日生

子 金昌 김창
一九六九年乙酉正月二十九日生

子 英玟 영민
一九七一年辛亥三月四日生

子 昌容 창용
一九七五年乙卯三月二十四日生

子 鍾植 종식
一九六六年丙午十一月五日生

子 鍾珍 종진
一九七一年辛亥十一月十六日生

子 大龍 대용
一九七一年辛亥九月十五日生

川徐氏一九五〇年庚寅十一月二十八日生父萬碩通訓掌后

子 豐教 풍교
一九四六年丙戌三月十八日生 配長興任氏一九五二年壬辰五月十五日生 父泰鍾惠康公彭孫后

子 王教 왕교
一九六一年辛丑正月四日生

女 曺鍾元
晉州人父 忠莊公 天安人父順卿

子 秉默 병묵
一九七六年丙辰閏八月五日生

子 泳昌 영창
一九七八年戊午二月二十七日生

子 鍾千 종천
一九八〇年庚申一月十二日生

昌寧人父 璜后 子鄭承烈

子 倫成 윤성
一九七七年丁巳三月二十九日生

鄭福休 見四卷一四五

全義鍾 見四卷一四五

琦洙 根吾

子 强烈 강렬 見四卷一四五
一九一四年甲寅二月四日生辛亥七月六日卒墓冬梅基乾坐 配金海金氏一九二二年壬戌四月二十八日生父叔煥

子 判教 판교
一九四三年癸未四月九日生 配羅州鄭氏一九五二年壬辰十一月十三日生 父宪冕

二十一世 二十二世 二十三世 二十四世 二十五世 二十六世

文敬公琢后 强烈

子 相均 상균
一九四九年己丑四月十四日生 配清州韓氏己丑六月二十一日生父均洙叅議礩后

子 容均 용균
一九五二年壬辰五月二十八日生 配晉州河德化一九五八年戊戌五月十八日生父泰用工曹叅議慶灝后

子 南均 남균
一名鶴均一九五五年乙未二月二日生 配昌寧成美羅一九五七年丁酉二月十九日生父質洙户曹判書石珚后

子 福均 복균
一九六〇年庚子四月二十日生

女 金泰一
商山人父昶鍾陽山佑生后 子金賢相金相奇金眞相

女 李興魯
全州人父 楊原君 后 子李光根

女 裵

子 相教 상교

根吾 二子
三烈 삼렬 見四卷一四五

一九一八年戊午正月十四日生己丑七月二十四日卒墓明谷九龍峙壬坐 配清安李氏一九二八年戊辰十二月五日生父仁鎬忠簡公光慶后

一九四六年丙戌七月七日生

炳洙 碩根 膺善

孟烈 맹렬 見四卷一四五

字 號長坡 高宗丙午十月二十九日生庚寅九月十四日卒墓高祖考墓左麓丑坐 配光山金氏 高宗甲辰生父永敏持平鍾大后忌五月十四日墓黃海道鳳山郡文井面龍潭里 坐一子一女

後配平澤林氏一九一七年丁巳十二月二十八日生父魯衡松坡植后忌二月十二日墓小陀青洞 未坐一子

碩根 二子

晦烈 회렬 見四卷一四五

子 漢教 한교

一九三〇年庚午生

子 亨教 형교

一九四四年甲申四月十八日生 配南原梁氏父正出遯菴能讓后

女 金源綜

金海人

子 義均 의균

子 鍾範 종범

一九八〇年庚申十二月十一日生

子 鍾元 종원

一九二二年壬戌正月十六日生辛卯二月十四日辛墓所失傳 配順天朴氏一九二四年甲子生父景圭拙齋昌禹后

碩根三子

武烈 무렬 見四卷 一四五

一九二四年甲子十月十七日生辛卯正月二十一日辛墓茫青洞中麓庚坐 配咸平李福任一九三一年辛未六月二十日生父啓仁司諫弘穆后

碩根四子

四烈 사렬 見四卷 一四五

一九三三年癸酉五月一日生 配晋州鄭氏一九三一年辛未四月十一日生父

晦烈

女 黃興國

一九四五年乙酉十月二十日生 配坡平尹氏一九四七年丁亥十月五日生父大勳

子 正均 정균

一九五〇年庚寅十一月二十七日生 配光山金氏一九五四年甲午九月十三日生父三岩文安良鑑后

子 一均 일균

一九六三年癸卯五月二十九日生

子 泰成 태성

一九七二年壬子九月六日生

子 鍾國 종국

一九七四年甲寅十二月二十七日生

女 恩榮 은영

一九七〇年庚戌七月二十二日生 長水人父德龍翼成君 喜后

子 先鍾 선종

一九七四年甲寅九月二十七日生 子黃炳秀黃俊昊

忠莊公璜后

高光伯 見四卷一四六

朴元柱 見四卷一四六

金大中 見四卷一四六

炳洙 晩根

禧烈 희렬 見四卷一四六

字 號松坡一九二〇年庚申七月二十五日生 配咸平李今禮一九二四年甲子八月二十六日生父一範孝友堂愔后

一九七二年壬子八月十二日生

子 泰均 태균

一九七四年甲寅七月七日生

長興人父大柱松雪亭仲英后 子高在九高在德高在興

咸陽人父濟善清白吏遂智后 子朴榮奎朴榮均

光山人父容均文正公台鉉后

子 聖均 성균

一九四五年乙酉十二月十三日生 配晋州鄭氏一九四八年戊子六月十二日生父得湖忠莊公璜后

子 鍾澤 종택

一九七四年甲寅正月二十四日生

子 鳳均 봉균

一九五二年壬辰五月二十九日生 配蔚山金泰淑一九五七年丁酉正月五日生父甲洙河西麟厚后

子 鍾官 종관

一九八一年辛酉二月九日生

子 三均 삼균

近圭 鳳善
吉洙 敬根

李漢錫 見四卷一四七

崔泰鎭 見四卷一四七

鄭用彩 見四卷一四七

任順彬 見四卷一四七

金判植 見四卷一四七

点順 見四卷一四七

吉洙 康根

李日用 見四卷一四七

成臣基 見四卷一四七

林香默 見四卷一四七

金永南 見四卷一四七

賢圭 達善
道洙 根元

正烈 정렬 見四卷一四八

祿烈

女 李達周

一九六〇年庚子二月十二日生

全州人父殷秀德泉君

厚生后 子李京鎔李鎔錫李鎔哲

子 印基 인기

子 鍾弼 종필

全義人父 石灘文貞公愼儀后 子李晟旭李晟圭李晟洙

慶州人父基鍾文科及第廷鎭后 子崔淨植崔斗演

晋州人父炯燮忠莊公璜后

豊川人父吉淳鳴皐鎭后 子任東鎭

光山人父源南文肅公周鼎后 子金龍雲

一九六〇年六月十九日生 夫金寧金眞榮父政圭文烈公時興后

全州人父熙玉文貞公誠中后 子李俊昊子 李民哲

昌寧人父夏京文孝公士達后 子成眞佑成眞容

平澤人父東成松波公植后

一九五八年戊戌六月三日生 夫金海金石奉父 后

字藤炫 高宗丁酉十一月二十七日生 配豊山洪氏父祐永進士漢智后庚午十一月三十日卒墓坐无育 後配晋州姜氏丙辰生父京午睡隱沆后

子 同基 동기 一九三五年乙亥一月十六日生 配金海金氏一九三八年戊寅十二月二十五日生父鳳烈忠貞公珠后

子 安基 안기 一九三八年戊寅四月四日生 配羅州羅氏一九四八年戊子二月三日生父享洙司僕寺正澗濟后

子 義均 의균 一九四三年癸未一月二日生 配金海金氏一九五〇年庚寅十二月二十五日

一九三二年壬申九月十日生 配全州李氏一九四〇年庚辰十月十七日生父大連文安公思哲后

子 承雨 승우 一九六八年戊申九月十日生

子 鍾渓 종호 一九六六年丙午八月十三日生

子 鍾珉 종민 一九七〇年庚戌七月二十九日生

子 鍾南 종남 一九七五年乙卯七月十六日生

子 鍾得 종득 一九六一年辛丑七月二十八日生

子 鍾培 종배 一九六五年乙卯七月四日生

子 鍾泰 종태 一九七五年乙卯七月二十九日生

一九六四年甲辰四月二十九日生

正烈

生父判有忠貞公珠后

子 宰均 재균
一九五三年癸巳一月四日生

子 相均 상균
一九五七年丁酉六月十五日生

根元 二子
兼烈 겸렬 見四卷一四八
字 高宗辛丑四月三十日生戊午十二月二十八日卒墓葛陂洞丑坐 配大邱裴点德 高宗己酉四月二十六日生父大善清靖公乙瑞后忌一九六三年癸卯三月二十七日卒墓同原

子 錫教 석교
一九三〇年庚午五月十五日生 配河陰奉順任一九二九年己巳正月二十四日生父萬鏞別座汝諧后

子 鍾淳 종순
一九五〇年庚寅正月二日生全大資源工學科卒業

子 鍾遠 종원
一九五四年甲午二月十日生朝大工專卒業

子 鍾日 종일
一九六〇年庚子九月二十二日生

子 鍾炫 종현
一九六三年癸卯五月十四日生

子 尙敎 상교
一九三三年癸酉六月十一日生 配河東鄭氏一九三五年乙亥六月二十六日生父龍采景烈公地后

子 東敎 동교
一九四一年辛巳八月二十六日生 配

女 鍾淑 종숙
一九五八年戊戌十二月一日生

子 鍾哲 종철
一九六〇年庚子九月十二日生

子 鍾善 종선
一九六二年壬寅十月十五日生

子 鍾國 종국
一九六四年甲辰九月二十二日生

子 鍾大 종대
一九六六年丙午十二月二十八日生

子 鍾燮 종섭
一九六九年己酉六月二十二日生

女 英子
夫密陽朴長洙父鍾烈

女 賢淑
夫濟州梁東 父喜承

子 基東 기동
一九七三年癸丑七月十日生

后 子朴大雄

后 子梁炳基

二十一世 二十二世 二十三世 二十四世 二十五世 二十六世

根元 三子

兼烈

子 奉敎 봉교
一九四四年甲申九月二十五日生 配 驪興閔炳華一九四七年丁亥一月一日生父圭植

河東鄭平南一九四五年乙酉七月二日生父炳吉參判弼鉉后

子 文敎 문교
一名世畯 一九四七年丁亥七月二十五日生 配 天安全貴順一九五四年甲午八月十七日生父雲桐

子 學均 학균
一九四九年己丑十二月十一日生 配 光山金玄淑一九五七年丁酉二月四日生父

女 鄭炳孝

子 旻駿 민준
一九七七年丁巳七月二十九日生

子 鍾赫 종혁
一九七二年壬子七月一日生

子 鍾允 종윤
一九七四年甲寅二月二十五日生

子 京得 경득
一九七七年丁巳三月十七日生

子 仁台 인태
一九七九年己未一月三日生

子 日萬 일만
一九八〇年庚申十二月十二日生

羅州人父甲勉雪齋可 臣后

雄烈 웅렬 見四卷 一四八
純宗己酉四月六日生丙申十一月五日卒墓綾洞紫山 坐
配全州李氏一九一一年辛亥八月二十一日生父敬均文安公思哲后

根元 四子

成烈 성렬 見四卷 一四八
初名五烈字 號珠菴一九一一年辛亥八月二十八日生孝友純至鄉鄰敬服全南知事孝行表彰受賞光州市念珠洞有善德碑 配咸平李甲寅一九一四年甲寅十二月七日生爲先奉祀極盡殫誠承順君子鄉鄰稱頌一九七一年辛亥三

子 在南 재남
一九三五年乙亥四月十六日生 配天安全氏一九三八年戊寅七月十日生父會鍾尚書新民后

子 点教 점교
一九五〇年庚寅四月十六日生

女 朴炳洙

女 金昌熙

子 在熙 재희
字允亨一九三三年乙亥六月六日生 配咸平李氏一九三四年甲戌十二月十七日生父載元校理塤后

子 宗鍾 종종
一九六〇年庚子三月四日生

子 鍾善 종선
一九六四年甲辰九月二十日生

順天人父鍾淳邇齋光

商山人父相均兵使守

一后 子朴東昇

貞后 子金大權

子 鍾和 종화
一九六〇年庚子七月十二日生

女 金泳中

義城人父三炫良昭英

烈后

女 朴正逸

密陽人父滿密城大君

彦忱后

女 興子 흥자
一九五七年丁酉十一月五日生

女 明淑 명숙

二十一世 二十二世 二十三世 二十四世 二十五世 二十六世

月二十一日全南老人堂聯合會長金相鎬孝行表彰受賞父淼奉啓煥咸城君克諧后忌一九八十年十二月三十日墓西倉面楓岩里 坐

成烈

子 在鎬 재호
一九四〇年庚辰十二月十五日生 配濟州梁氏一九四二年壬午三月十五日生父志燮翰林夏容后

在熙

子 在晟 재성
一九五五年乙未十一月二日生 配開城金玉順一九五八年戊戌二月二十五

女 明善 명선
一九六八年戊申二月二十三日生

女 潤京 윤경
一九七二年壬子九月二十二日生

子 鍾萬 종만
一九六九年己酉五月九日生

子 鍾聲 종성
一九七五年乙卯四月二十七日生

女 永鎭 영진
一九六六年丙午十一月七日生

女 賢和 현화
一九七一年辛亥八月十日生

一九六三年癸卯四月二十日生

根元五子

銘烈 명렬 見四卷 一四八

一九一六年丙辰二月四日生性品仁厚孝行至極門中哀慶凡事率先指揮爲先殫誠兄弟和睦勤儉節約治家有度 配羅州林氏一九一九年己未十二月十七日生父鍾滿白湖悌后

子鎭敎 진교

一九四九年己丑十月十三日生 配洪川龍氏一九五二壬辰六月十四日生父鍾雲

子炯敎 형교

一九五二年壬辰八月五日生 配濟州梁氏一九五七年丙申十一月二十五日生父守鎭翰林曼容后

子燦敎 찬교

一九五六年乙未三月六日生

女高永彬

女閔丙殷

女金相大

女李文燦

日生父德容府使漢傑后

子鍾梁 종양

一九七八年戊午三月一日生

子錫九 석구

一九七九年己未六月八日生

長興人鍾錫鶴峯因厚后 子高承模

驪興人父奎植叅判胄顯后 子閔承基

蔚山人父德洙河西麟厚后 子金炳喆金炳昌

永川人父 益陽君克仁后

賢圭　成善
安洙　在根

鎬烈 立현 見四卷 一四九

字相滿號明軒一九一八年戊午十一月九日生　配咸平李氏一九二〇年庚申五月二日生父甲緖咸平君彦后

烈銘

女 鄭尚均

女 羅炳彩

女 柳喜權

子 完教 완교

一九四三年癸未二月六日生　配慶州李技妙一九四七年丁亥三月廿三日生父相熹益齋賢后

光山人父　水月

錦城人父炯柱松齋世

瑞山人父

子 達均 달균

一九四九年己丑四月三日生陸軍大尉歷任　配光山金順熙一九五一年辛卯六月二十三日生父重鉉校理錫元后

子 天教 천교

一九五二年壬辰九月八日生海大卒業

子 錫均 석균

一九五五年乙未十一月十日生朝大卒業

子 鍾植 종식

一九七〇年庚戌十二月五日生

子 明鍾 명종

一九七二年壬子八月二十三日生

子 鍾一 종일

一九七七年丁巳八月十一日生

子 鍾吉 종길

一九八一年辛酉六月一日生

亭隣后　子鄭邦圭鄭平圭

纘后　子羅中領

金在福 見四卷 一四九

李鶴洙 見四卷 一四九

金邦鉉 見四卷 一四九

鄭守平 見四卷 一四九

安洙 弘根

鶴述 학술 見四卷 一四九

一九三四年甲戌七月二十日生 配全義李氏一九三六年丙子七月二十七日生 父 石灘愼儀 后

徐須榮 見四卷 一四九

金一肖 見四卷 一四九

安洙 永根

基烈 기렬 見四卷 一四九

生父在根一九二一年辛酉六月二十日

子 栟均 병균

一九六〇年庚子四月九日生

光山人父箕煥校理錫 元后 子金瑾金瑢金 鉉金棒鉉金琮鉉金珖 鉉金琥鉉金珩

光山人父鎭澔翰林淑 白后 子李柄基李柄 官李柄甲

金海人父玉洙三足堂 大有后 子金載憙金 瑄憙

河東人父熙采文節公 守忠后 子鄭鎭坤鄭 成坤

子 日教 일교

一九五九年己亥十二月一日生

子 熒教 영교

一九六九年庚戌九月六日生

利川人父 后 子徐京烈

光山人父永烈節簡公 后 子金明甲金 明正

子 日均 일균

一九四六年丙戌十二月二十日生 配

子 俊瑛 준영

一九七九年己未七月二十九日生

二十一世 二十二世 二十三世 二十四世 二十五世 二十六世

生一九六一年辛丑十二月九日辛墓東幕洞左麓艮坐 配順天朴氏一九二三年癸亥正月八日生父天圭遯齋光一后

順興安炳花一九五六年丙申三月二日生父完榮文成公裕后

徐正男 見四卷一四九

基烈

子 相均 상균 一九五二年壬辰八月二十四日生

女 李石文 星山人父大京 子李太原

英基 命善 天洙 明根

連烈 연렬 見四卷一五〇

字蓮秀一九一一年辛亥生忌九月六日 墓西倉面 坐 配金海金氏父

達城人父鳳植藥峰后

子徐民領徐民哲

明根 二子

香烈 향렬 見四卷一五〇

字蘭秀一九一四年甲寅正月十七日生忌十二月五日墓松汀雲水里 坐 配全州李福禮一九二四年甲子八月十四日生父京良孝寧大君補后

子 龍均 용균

初名雲龍一九四二年壬午正月二十七日生 配密陽孫成伊一九四七年丁亥二月二十九日生父公巡參議成伊后

子 鍾友 종우

初名相佑一九七五年乙卯十一月二十七日生

女 美那 미나 一九七一年辛亥正月二十日生

明根 三子

鍾烈 종렬 見四卷 一五〇

一九一六年丙辰四月四日生辛丑一月

子 鳳均 봉균

初名鳳龍一九四四年甲申十月二十日生陸軍少領 配豊山洪淑姬一九五三年癸巳十月二十二日生父英萬士人侃后

子 龜均 子균

初名德龍一九五五年乙未十二月二十四日生 配金海金壽子一九五七年丁酉六月十二日生父官鎬濯纓駙孫后

子 麟均 인균

初名占龍一九五八年戊戌八月十八日生

女 順德

女 順愛

子 鍾哲 종철

初名僖哲一九七五年乙卯十一月十八日生

女 明信 명신

一九七四年甲寅二月十七日生

子 相泯 상민

一九八一年辛酉七月十八日生

一九五〇年庚寅正月二日生 夫楊州金昌吉父南詰縣監景杓后

一九五二年壬辰九月十七日生 夫原州李光炫父鍾善原州伯申佑后

子金亨哲

十八日辛墓魚登山
坐　配慶州鄭氏

元基　慶善
仲洙　基柱

哲熙 철희 見四卷 一五一
一九三一年辛未十二月十日生　配慶州李氏一九三二年壬申三月十七日生父斗公益齋賢后

基柱　二子

昺烈 병렬 見四卷 一五一
一九三六年丙子五月十一日生서울大天文學科卒業國立天文臺研究室長　配慶州李仁淑一九四二年壬午十一月三十日生梨大藥大卒業父學東白沙恒福后

洛基　榮善
孟洙　水根

龍烈 용렬 見四卷 一五二
字雲卿一九二三年癸亥十月十日生

子碩均 석균
一九五三年癸巳二月二十五日生

女惠子 혜자
一九五九年己亥二十五日生

子泰均 태균
一九七〇年庚戌二月七日生

子俊坰 준경
一九七三年癸丑六月二十七日生

女珍榮 진영
一九六七年丁未四月十二日生

子丁均 정균
一九五一年辛卯十一月十九日生　配

二十一世　二十二世　二十三世　二十四世　二十五世　二十六世

配綿城朴氏一九二八年戊辰十一月十一日生父載成判書義龍

天安全福順一九五三年癸巳十月二十八日生父裴會府院君樂后

子 承均 승균
一九五七年丁酉一月二日生 配光山金景淑一九五八年戊戌二月二十八日

女 奇春燮

女 申璋植
金海人父

生父泰洙

幸州人父東五高峯大升后

高靈人父永雨壯節公崇謙后 子申盛奎

后子金現喆

平澤人父明鎬寸草堂光胤后 子林廣東

金學植 見四卷一五二

林漢斗 見四卷一五三
孟洙 龍根

東烈 동렬 見四卷一五三
字石南一九二五年乙丑五月八日生 配慶州金貞子一九二八年戊辰十月二十八日生父永植判書沖漢后

子 昌昱 창욱
一九五八年戊戌七月二十五日生

子 景昱 경욱
一九六一年辛丑三月二十七日生

女 相培
一九四六年丙戌正月六日生 夫 金吉俊父周燮參判軒后

女 順任
一九五四年甲午十月二十九日生 夫密陽朴鉉淳父鍾武斜正公

女 順玉
一九五六年丙申二月二十一日生 夫秋溪秋元教父 文憲公適后

子金成鎭金成勳

鉉后 子朴相炫朴相

龍根 二子

鍾烈 종렬 見四卷一五三
字 一九四三年癸未十月二十二日生 配光山金貞子 一九四七年丁亥三日十七日年父鳳圭文肅公周鼎后

子太均 태균
一九七〇年辛亥六月二十三日生

子元均 원균
一九七三年癸丑一月五日生

金世德 見四卷一五三
義城人父亨洛文學居翼后 子金銅鐵

申五燮 見四卷一五三
平山人父東洙思簡公浩后 子申宗哲

姜珍遠 見四卷一五三
晋州人父大雄

韓鎭雨 見四卷一五三
清州人父

金泳珠 見四卷一五三
光山人父栗奉

有善
啓洙 鳳柱

潤烈 윤렬 見四卷一五四
一九五〇年庚寅十一月十五日生 配南原尹奇録一九五八年戊戌六月六日生父在壎文康公邦俊后

女炅珍 경진
一九八〇年庚申九月十三日生

鳳柱 二子

保烈 보렬見四卷 一五四
一九五二年壬辰十一月十九日生

鳳柱 三子

正烈 정렬見四卷 一五四
一九五五年乙未十一月二十日生 配陽城李明姬一九 年 月 日生父洙萬

鳳柱 四子

興烈 흥렬見四卷 一五四
一九六二年壬寅三月十二日生

始圭 黃善
文洙 光根

學烈 학렬見四卷 一五四
一九三八年戊寅四月十八日生己酉三月二十日卒墓坐配全州崔氏
一九三八年戊寅九月十四日生父春三

麟圭 仲善
平洙 興根

女炫政 현정
一九八〇年庚申四月十七日生

子点教 점교
一九六八年戊申二月二十四日生

春烈 준렬 見四卷一五五
生父學根字一文一九三九年己卯十二月二十三日生 配鎭威朴癸順一九三六年丙子八月十日生父秀東

子 晙鎬 준호
一九六八年戊申四月二十日生

子 晙榕 준용
一九七三年癸丑六月十八日生

女 瑾惠 은혜
一九七五年乙卯五月二十一日生

平洙 學根 二子

炳炫 병현 見四卷一五五
一九四二年壬午正月十五日生 配利川徐玉子一九四八年戊子五月二十六日生父致昉

子 晙赫 준혁
一九七三年癸丑四月三日生

子 晙必 준필
一九七五年乙卯四月二十六日生

學根 三子

雄祥 웅상 見四卷一五五
一九四四年甲申一月五日生 配草溪鄭明淑一九五二年壬辰七月十三日生 父用鉉

子 晙源 준원
一九七十年庚戌二月二十五日生

子 健準 건준
一九七九年己未正月二十三日生

學根 四子

麟圭 景善
永洙 恒根

東燮 동섭 見四卷 一五五
一九四七年丁亥八月十二日生서울法大卒業高等考試司法科合格判事 配玄風郭銀珠一九五二年壬辰正月二十六日生父判事炳文后

奉娥 見四卷 一五五
一九五二年壬辰六月十七日生 夫竹山安秉昌父東淳文貞公克仁 后 子安龍安旭 安泰影

鍾烈 종렬 見四卷 一五五
一九四三年癸未四月十一日生 配密陽朴氏一九五〇年庚寅十一月二十七日生父

子俊錫 준석
一九七四年甲寅四月四日生

女恩貞 은정
一九七二年壬子十一月二十一日生

女信沃 신옥
一九八一年辛酉一月二十六日生

子顯哲 현철
一九七九年己未十月七日生

子慶哲 경철
一九八〇年庚申十二月十五日生

達圭 興善
行潤 東植

壯烈 장렬 見四卷 一五六
一九三八年戊寅正月二十三日生 配尚州周氏一九三六年丙子十月二十五日生父植千文敏公世鵬后

東植二子

尚默 상묵 見四卷 一五六
一九四三年癸未三月十一日生 配海州崔氏一九四七年丁亥十一月二十三日生父東均

達圭 弼善
良淑 三權

謹默 근묵 見四卷 一五七
一九三七年丁丑八月二十四日生 配清州韓氏一九三八年戊寅八月二日生

子 成均 성균
一九五五年乙未三月一日生

子 晙哲 준철
一九六三年癸卯七月二十五日生

子 相均 상균
一九七二年壬子四月二十七日生

子 光福 광복
一九六一年辛丑八月十五日生

子 光雨 광우

父錫東節制公 后

三權二子

敬默 경묵 見四卷 一五七

一九四〇年庚辰十月二十二日生 配東萊鄭氏一九四二年壬午七月二十三日生 父鎭河

三權三子

厚炫 후현 見四卷 一五七

一九四三年癸未八月二十六日生 配金海金氏一九四八年戊子十月二十八日生 父三用

三權四子

定默 정묵 見四卷 一五七

一九四六年丙戌六月九日生 配光山金氏一九五四年甲午二月十七日生 父海峯文肅公周鼎后

一九六四年甲辰五月二日生

子 **正萬** 정만

一九六八年戊申四月七日生

子 **光南** 광남

一九八〇年庚申一月十八日生

三權五子

宰炫 재현 見四卷 一五七
一九五一年辛卯八月二十六日生 配南陽洪性淑一九五三年癸巳十二月二十四日生父人杓后

良淑 芳植

厚默 후묵 見四卷 一五八
一九四七年丁亥二月二十六日生 配順興安氏一九四五年乙酉八月十日生父柱錫領議政公后

達圭 成善

曦澈 贇權

孝烈 효렬 見四卷 一五九
一九二七年丁卯三月二十日生 配錦城羅氏一九三六年丙子九月十四日生

子 **水山** 수산
一九八十年庚申八月十六日生

子 **漢星** 한성
一九七一年辛亥六月十八日生

子 **韓一** 한일
一九七四年甲寅十一月十八日生

子 **三一** 삼일
一九七八年戊午三月一日生

子 **永鎬** 영호
一九七一年辛亥二月三日生

二十一世 二十二世 二十三世 二十四世 二十五世 二十六世

父台承松齋世纘后

宗圭 憲鈺
養漂 堯權

淙燁 종엽 見四卷 一六一

一九三八年戊寅九月二十七日生 配江華崔氏父滿教后

堯權二子

承燁 승엽 見四卷 一六一

一九四六年丙戌四月十九日生 配錦城羅氏一九五五年乙未七月十一日生 父鍾軾松齋世纘后

堯禮三子

宰燁 재엽 見四卷 一六一

一九四八年戊子五月十五日生 配全義李氏一九五五年乙未三月十八日生 父鍾國

子 日星 일성

一九六三年癸卯四月十二日生

子 和星 화성

一九六五年乙巳三月六日生

子 京錫 경석

一九七九年己未五月三日生

子 相鎬 상호

一九七五年己未三月十七日生

子 泰權 태권

一九八〇年庚申七月二十一日生

金山會 見四卷一六一
丁炳斗 見四卷一六一
金永鎭 見四卷一六一
金正權 見四卷一六一
裵培玉 見四卷一六一

養漂 舜權
在薰 재훈 見四卷一六一
一九二八年戊辰正月十日生庚寅十一月四日卒墓大武洞西麓丑坐 配錦城羅氏一九二九年己巳三月十五日生父啓淳松齋世纘后

舜權 二子
達炫 달현 見四卷一六一
一九三五年乙亥三月二十九日生 配長興高氏一九四一年辛巳五月五日生父龍柱同樞浩鎭曾孫叅判俊后

安東人父在南翼元公
靈光人父翰秀
光山人父二述
光山人父鳳洙文學孝星山人父鳳根

士衡后 子金玉洙
后 子丁明聲丁柱聲
后 子金正秀
士后 子金永中
后 子裵永喆裵相喆

子 璟中 경중
一九六八年戊申四月十日生

子 重星 중성
一九七一年辛亥正月二日生

舜權 三子

俊杰 준걸 見四卷 一六一
一九四一年辛巳十一月十二日生 配全州李氏一九四五年十二月八日生 父敬完德村君后

舜權 四子

世薰 세훈 見四卷 一六二
一九四八年戊子正月十六日生 配德山李氏一九五六年丙申正月十八日生 父鍾建同樞慶世后

舜權 五子

昌薰 창훈 見四卷 一六三

女 玉姬 옥희
一九六三年癸卯一月二日生

女 淑姬 숙희
一九六五年乙巳十一月十八日生

子 喜中 희중
一九七〇年庚戌正月六日生

子 南中 남중
一九七六年丙辰四月二十五日生

子 旭燦 욱찬
一九七九年己未十一月二十八日生

女 芝鄕 지향
一九七八年戊午正月十二日生

女 琇瑛 수영

二十一世

一九五〇年庚寅十一月十日生 配耽津崔冬福一九五三年癸巳十一月十七日生父星彩莊景公恩全后

鄭珍完 見四卷 一六二

金點鎭 見四卷 一六二

金壯淑 見四卷 一六二

崔永千 見四卷 一六二

養漂 禹權

淙薰 종훈 見四卷 一六二

一九四五年乙酉五月十三日生 配密陽朴氏一九四七年丁亥十一月五日生父相會

康炯才 見四卷 一六二

羅肅線 見四卷 一六二

宗圭 章鈺 康標 行權

世炫 세현 見四卷 一六三

二十二世

一九八〇年庚申四月三日生

錦城人父壽福

安東人父在洪翼元公士衡后 子金京漢金得漢金柄準金恒演金正虎

慶州人父基元 后 子金炳男金德金德善金德浩

慶州人父在浚判書一云后 子崔京錫崔京銀

子 銀星 은성

一九七〇年庚戌十二月二十三日生

信川人父彩煥判書生 敬后 子康榮契

羅州人父長集 后 子羅榮珍羅京珍

二十三世

子 燉昊 발호

二十四世

二十五世

二十六世

一九四〇年庚辰三月二十八日生 配晉州鄭氏一九四二年壬午八月二十八日父基萬叅謀官健 燾孫忠莊公璜后

行權 二子

正炫 정현 見四卷一六三

一九四五年乙酉十月二十二日生 配寧越辛氏一九四七年丁亥三月二十一日生父判吉文靖公唐係后

行權 三子

德烈 덕렬 見四卷一六三

一九五二年壬辰六月十五日生 配宜寧南氏壬辰六月二十八日生父相明

高濟鈺 見四卷一六三

金貞錫 見四卷一六三

一九六八年戊申二月二十七日生

子 宗哲 종철

一九七一年辛亥三月五日生

子 忠昊 충호

一九七二年壬子十一月十一日生

子 映澔 영호

一九七七年丁巳一月二十八日生

子 允鎬 윤호

一九八〇年庚申六月四日生

后 子高義相

后 子金洛中金洛柱

長興人父範鎭校理習瑞興人父基洪師傅鍵

桂圭 次善
再洙 香權

京炫 경현 見四卷 一六四
字暻澈 一九四六年 丙戌八月八日生
配鐵原周氏父喜泰 文忠公行儉后

韓千錫 見四卷 一六五

再洙 仙權

賢燦 현찬 見四卷 一六五
一九五二年壬辰六月十二日生 配宜寧南惠信 一九 年 月 日生
父相福良靖公孝元后

再洙 晟權

興炫 흥현 見四卷 一六五
一九五三年癸巳二月二十四日生 配文化柳 一九 年 月 日生
父伯烈文簡公寬后

子咏俊 영준
一九七五年乙卯十一月九日生

子炫俊 현준
一九七七年丁巳八月二十四日生
清州人父奉玉威烈公 蘭后

子泳勳 영훈
一九七九年己未二月一日生

桂圭 泳善
仲洙 仁根

丙烈 병렬 見四卷 一六六
生父倫根字一郎一九四三年癸未正月二十三日生 配晉州姜氏 六月十五日生 父善永文良公希孟后

子 永宰 영재
一九七六年丙辰十月六日生

子 正濟 정제
一九七九年己未六月二十八日生

仲洙 倫根

吉龍 길용 見四卷 一六六
一九四七年丁亥六月四日生 配慶州金氏一九五二年壬辰七月十六日生 父寶鉉后

子 炅宰 경재
一九六九年乙酉八月二十一日生

子 容炫 용현
一九七一年辛亥一月十九日生

子 容喆 용철
一九七五年乙卯一月二十六日生

桂圭 東善
辰洙 炯柱

永炫 영현 見四卷 一六七
一九三七年丁丑十二月二十八日生

子 壽福 수복
一九六〇年庚子八月二十日生

二十一世 二十二世 二十三世 二十四世 二十五世 二十六世

配金海金氏 年 四月二十三日生父永秀侍中公后

永炫

子 壽龍 수룡 一九六五年甲辰五月五日生

子 香教 향교 一九六七年丁未九月十九日生

子 尚教 상교 一九六九年己酉八月十九日生

子 文教 문교 一九七二年壬子八月二十一日生

炯柱 二子

倫炫 윤현 見四卷 一六七 一九四六年丙戌八月一日生 配羅州林氏 年 十二月十日生父吉同

子 承煥 승환 一九七二年壬子十月十一日生

子 承炫 승현 一九七四年甲寅正月二十五日生

子 承燮 승섭 一九七五年乙卯九月九日生

辰洙 東柱

甲炫 갑현 見四卷 一六七
一九四四年甲申九月二十九日生 配金寧金 一九四九年己丑四月一日生 父炯詰忠孝公后

李基泰 見四卷 一六八
辰洙 贊權

東炫 동현 見四卷 一六八
一九五一年辛卯十一月二十六日生 配金海金氏一九五三年癸巳十一月四日生 父東元文敬公琢后
東善
龍浩 然柱

香烈 향열 見四卷 一六九
一九四四年甲申十二月十九日生 配羅州鄭氏一九四八年戊子二月二十九

子勇教 용교
一九七三年癸丑六月十六日生

子石教 석교
一九七五年乙卯六月二十六日生

子昌教 창교
一九七七年丁巳十月二十六日生

全州人父

后 子李尚善李光龍

子洛仲 낙중
一九七一年辛亥八月二十八日生

子景培 경배

日生父炳寅

然柱二子

貴烈 귀렬 見四卷 一六九

一九四六年丙戌十月十三日生 配順興安氏一九四九年己丑八月六日生父判用文成公裕后

守圭 致善

泰洙 平柱

永烈 영렬 見四卷 一七一

一九四〇年庚辰五月二十六日生 配晋州鄭氏一九四三年癸未八月二日生 父禮源忠莊公瓚后

平柱二子

有烈 유렬 見四卷 一七一

柳浩得 見四卷 一六九

文化人父龍炫 子柳桐滿

子承桓 승환

一九七四年甲寅二月十五日生

一九七五年乙卯二月九日生

子大光 대광

一九七六年丙辰九月二十四日生

子漢均 한균

一九七九年己未七月二十四日生

子春玉 춘옥

一九六八年戊申七月二十日生

子春先 춘선

一九七三年癸丑十一月二十六日生

子光浩 광호

一九四七年丁亥四月二十二日生 配光山金氏一九五三年壬辰五月二十七日生父容五

平柱三子

貴勳 귀훈 見四卷一七二

一九五四年甲午三月十六日生 配

良圭 在善

一洙 玄柱

海龍 해룡 見四卷一七六

生父丁權一九四三年癸未十二月十五日生 配金海金氏一九五二年壬辰四月二十九日生父容基

一洙 丁權

海雲 해운 見四卷一七七

一九五六年丙申一月八日生 配密陽朴氏

金炳烈 見四卷一七七

一九七六年丙辰二月十六日生

子忠恒 충항

一九七八年戊午一月十三日生

子長教 장교

一九八〇年庚申十二月二十六日生

子宣周 선주

一九七四年甲寅二月二日生

子承俊 승준

一九七五年乙卯五月三十日生

子珉鎬 민호

一九八〇年庚申七月五日生

金海人父龍吉金寧君

牧卿后 子金鍾浩金

補城金敬桓

萬基 均善
益洙 鎭根

東燮 동섭 見四卷 一八〇

一九四八年戊子正月九日生 配金海金氏一九五五年乙未十二月十六日生 父点福首露王后

亨基 光善
道洙 洋根

永烈 영렬 見四卷 一八一

生父正根字永萬一九二〇年庚申十二月二日生 配海南千氏一九三〇年庚午四月二十八日生 父相元

道洙 正根

淳烈 순렬 見四卷 一八一

一九二三年癸亥六月十二日生 配全州李 一九三一年辛未十二月九日生 父成春 后

英基 喜詰
龍洙 完根

子昶錄 창록

一九七五年乙卯十二月一日生

子教同 교동

一九五六年丙申七月十日生

二十一世
二十二世
二十三世
二十四世
二十五世
二十六世

萬烈 만렬 見四卷 一八二
字桂春一九一四年甲寅正月十三日生 乙巳九月二十日卒 墓茶道面食山卯坐 配水原白氏一九二一年辛酉正月十一日生父炳玉

子 文教 문교
一九三七年丁丑五月二十二日生 配密陽朴氏一九三七年丁丑五月二十六日生父今萬

子 哲鍾 철종
一九六〇年庚子十月二十五日生

子 漢鍾 한종
一九六四年甲辰八月二十六日生

子 熙鍾 희종
一九六六年丙午二月二十九日生

子 基鍾 기종
一九六七年丁未十一月八日生

子 鍾先 종선
一九七六年丙辰九月九日生

子 章教 장교
一九三九年己卯九月十七日生 配光山金氏一九四七年丁亥八月九日生父正洙

子 亨教 형교
一九五二年壬辰正月二十日生 配金海金氏六月二十日生父基同

子 昌教 창교

二十一世

萬烈

喜喆
鳳洙 俊根
玉烈 옥렬 見四卷 一八二
字芳植 一九二九年己巳十一月一日生 一九七九年己未 月 日卒 墓南平一寸峙 坐 配南平文 一九三四年甲戌十月九日生 父奉先忌 一九七八年戊午 月 日 墓仝原 坐

二十二世

一九五四年甲午十二月十八日生
子 天教 천교
一九五八年戊戌十月八日生
子 任教 임교
一九六三年癸卯三月十六日生
女 金三奉
女 文種根

二十三世

子 教明 교명
一九五五年乙未四月十五日生
子 教淳 교순
一九五九年己亥八月二日生
子 教學 교학
一九六三年癸卯四月二十三日生
子 容教 용교
一九六六年丙午四月十一日生

慶州人
南平人

二十四世

后 子金玄柱金玉柱

二十五世

二十六世

俊根　二子

敬烈 경렬見四卷 一八二
一九三四年甲戌六月十四日生　配清州韓　一九三七年丁丑八月十八日生父龍鉉

金長五 見四卷 一八二

金洪洙 見四卷 一八二

李炯權 見四卷 一八二

喜詰
麟洙　龍根

光烈 광렬見四卷 一八三
生父光根字萬石一九三三年癸酉十月二十三日生　配金海金　一九三五年乙亥九月三日生父正玉

喜詰
麟洙　光根

子仁教 인교
一九六十年庚子六月三日生

金海人父

后　子金鎭同金七星

子永教 영교
一九五九年己亥九月十五日生

金海人父

后　子金永祚金永植金永浩金永煥金永甲金永泰

子成教 성교
一九六二年壬寅二月七日生

全州人

后　子李在浩

子勤教 근교
一九六五年乙巳十一月二十四日生

興烈 흥렬 見四卷 一八三
字夢實 一九二三年癸亥八月二十五日生 配漢陽趙南順 一九三一年辛未十二月二十五日生 父正洙

光根 二子

姓烈 성렬 見四卷 一八三
字德童 一九三十年己巳十二月二十三日生 配天安全明順 一九三六年丙子

子碩教 석교
一九四九年己丑十月十日生 配金海金 一九五三年癸巳九月五日生 父熙玉 版圖判書公管后

子明教 명교
一九五五年乙未四月二十二日生

子三教 삼교
一九六十年庚子七月十二日生

子元教 원교
一九六三年癸卯正月三日生

子仲教 중교
一九六四年甲辰十二月二十八日生

子承教 승교
一九五八年戊戌五月二十九日生 省仁大經營學科卒業

十月二十三日生父在哲同樞舜詰后

子 平教 명교
一九六〇年庚子四月二十日生朝大機械工學科卒業

女 賢淑 현숙
一九六四年癸卯十二月二十日生

光根 四子

宗烈 종렬 見四卷一八三
一九四〇年庚辰七月十五日生 配金海金順德一九四六年丙戌五月三十日生父世益

女 忠教 충교
一九七二年壬子五月二十五日生

光根 五子

東烈 동렬 見四卷一八三
一九四六年丙戌十二月十四日生 配白川李氏一九五三年癸巳十月十日生父京五丁巳十二月二十三日卒墓木浦梧甘里梧甘山 坐後配慶州崔氏二

子 大教 대교
一九七五年乙卯七月十七日生

子 南教 남교
一九七九年己未五月初八日生

九四六年丙戌九月二十五日生父炳河

鶴洙 茂根

炳烈 병렬 見四卷一八四

一九二三年癸亥三月八日生 配光山金氏父斗辰文肅公周鼎后

仲烈 중렬 見四卷一八四

秉洙 成根

字準福 一九一九年己未四月五日生 關稅士 配咸平牟 一九二一年辛酉

子 民教 민교

一九五六年丙申一月十九日生 配密陽朴美淑 一九五八年戊戌十二月二十六日生 容靖監司公紳后

子 判教 판교

一九五九年己亥一月四日生

子 任教 임교

一九六八年戊申十一月十七日生

子 終教 종교

一九七一年辛亥十月二十七日生

子 錫教 석교

一名錫重 一九五三年癸巳七月二十二日生 漢陽大經濟學科卒業貿易士 配

子 鍾昊 종호

一名津昊 一九七九年己未七月二十八日生

七月十六日生父德仁縣監世茂后

水原白順姬一九五八年戊戌正月三日生父仁基

子 聖教 성교
一名錫勳一九五八年戊戌四月十八日生朝大電氣科卒業

子 興教 흥교
一名錫均一九五九年己亥十二月五日生成均大獨文學科卒業

女 和英

女 世英

女 修姈

秉洙　在根

聳烈 용렬 見四卷 一八四
一九三九年己卯六月十日生　配全賢淑一九四三年癸未　月　日生父熙百

一九四三年癸未一月　三十日生　夫文化柳　春吉父　文簡公權　后

一九四九年己丑七月　十七日生　夫固城金　炳魯父　文忠公澤　瓊后

一九五六年丙申三月　二十一日生　夫晋州　姜成學父　文忠公　思近后

子 基教 기교
一名基童一九七三年癸丑十二月一日生

十六世

大恒 翊胄
行源 相彦
炫 현 見二卷二四〇
字粲伯 英廟壬申生乙亥三月二十日卒墓昌平新南乾防築洞艮坐 配昌寧曹氏父廷采南溟植后忌三月二十六日墓合祔

相彦 二子
煌 황 見二卷二四一
字敬之 英宗乙亥生忌六月十五日墓

十七世

明谷公 希道 派
子 應圭 응규
生父煌字乃玟 正宗丙辰生 配商山金氏父良秀忌二月五日墓院伊洞上洞後麓 坐

子 應圭 出系
女 李益元

十八世

再起
子 必善 필선
字大中 純祖庚寅生戊子五月十八日卒墓元伊洞案山午坐 配利川徐氏父致圭忌 月二十一日墓雙墳

光山人父復根 子李

十九世

子 賢洙 현수
字聖道 哲宗戊午生三月四日卒墓古西面舟山後麓庚坐 配海美郭氏父宗憲碧堂期壽后忌三月三日墓昌平新南祭閣洞案山巽坐

基弘李基燦

二十世

子 翰根 한근
字允先 高宗甲申三月二十日生甲午正月三日卒墓後山右麓半月形嶝甲坐 配星州李氏父龜淳侍中萬年后一男一女

子 榮根 영근
字榮準 高宗丙申生十一月六日卒墓舟平里後麓卯坐 配咸陽朴氏父文錫清白吏 后

女 崔
女 河承默
女 許鳳玉

二十一世

子 禎烈 見四卷四七八
女 曹正鉉 昌寧人 子曹永男

子 德烈 見四卷四七八
子 宗烈 見四卷四七九

全州人
晋州人
金海人

清村後麓甲坐 配廣州李氏父廷喆右相仁孫后忌二月十七日墓合祔

大濟 一胄

錫源 相隱

熑 렴 見二卷二四一

字明行后裔无攷 正宗庚子生忌六月十六日 配竹山安氏

錫源 相宅

炳 병 見二卷二四一

字叔和 正宗丁巳生丁丑五月六日卒墓烟木洞亥坐 配光山金氏父尚行忌十二月十三日墓合祔左

子 **哲圭** 철규 无后

子 **允圭** 윤규

字君益 純祖戊子生壽通政庚子五月十七日卒墓潭陽渴馬面下社洞白虎壬坐 配慶州鄭氏父七燁默齋彥忠后忌九月十五日墓蓮木洞甲坐

子 **鼎善** 정선

生父在裕字德三號晚翠 憲宗乙巳生己亥六月二十三日卒墓光山郡三道面芝坪里後未落洞坐 配平澤林氏父永鄴校理植后忌七月十七日墓潭陽大田面臥里案山 坐

子 **致洙** 치수

初諱楊洙字夏翼號止湖 高宗庚辰生丙戌二月十一日卒墓 配光山金氏父熙國司諫致光玄孫忠壯公德齡后忌正月十六日墓 坐

子 **祥洙** 상수

初名荊洙字仁瑞 高宗戊子生 卒

子 **德南** 덕남

一九百七年丁未六月五日生 年 月 日卒墓 坐 配密陽朴氏庚戌二月二十四日生

女 **李啓善**

子 **根佑** 근우

一九一九年己未六月十五日生 配羅

子 **京烈** 見四卷四七九

子 **京燮** 見四卷四七九

子 **龍烈** 見四卷四七九

咸豊人

子 **明烈** 명렬

一九四七年丁亥一月一日生

十六世 十七世 十八世 十九世 二十世 二十一世

墓 南原尹氏父東周文孝公孝孫后 配

氏一九二八年十月十八日生

祥洙

女 金在衡 羅州人父禹元鷺岩

女 沈錫求 青松人父 己卯 適后

子 在烈 見四卷四八〇

子 三烈 삼렬 一九五七年丁酉一月五日生

子 業烈 업렬 一九五九年乙亥六月二十二日生

子 栢烈 백렬 一九六一年辛丑七月二十二日生

子 枉烈 왕렬 一九六六年丙午四月二十三日生

子 清烈 청렬 一九六八年戊申七月二十二日生

女 明淑 명숙 一九六二年壬寅十一月二十五日生 名賢澧后

大聖 泰胄
重源 相鼎

燧 수 見二卷二四二
字章五號杏齋 英宗辛巳生癸卯生員

炳

子 南圭 남규
字益賢 純祖庚寅生丁丑五月十八日卒墓後山後谷卯坐 配昌寧曺氏父煌提學浩后忌五月六日墓同原

子 健圭 건규
字元寶 正宗辛丑生孝友文藻士流咸

子 景善 경선
字 哲宗辛酉生 卒墓 配漢陽趙氏父永教

子 騏善 기선
字禔尙 純祖戊辰生丁酉正月十五日

女 金璟熙

女 高光云

子 紀洙 기수
字明魯 高宗辛巳生己未十月十七日卒墓同福水洞內輪林公墓靑龍嶝子坐 配昌寧曺氏父

子 芝洙 지수
字圭三 高宗丁酉生 配金海金氏興武王庚信后

子 鳳洙 봉수
字奉寔 高宗壬寅生 配長興高氏

女 鄭璣源
延日人松江徹后

子 泰洙 태수
字聖憲 純祖壬辰生甲申五月十三日

金海人父進士灝根
長興人父 月峰 傳川后

子 宗根 종근
字宗汝 哲宗甲寅生丙子七月十四日

子 起烈 見四四八〇卷

十六世

文章才學望重京湖
丙子五月十一日卒
墓昌平古縣校村後
麓卯坐判書洪敬謨
撰誌　配宜人延日
鄭氏父敎官忠煥公
松江澈后資純德靜
化洽閨門忌十一月
十八日墓合祔縣監
徐騏輔撰誌具墓碣

燧

十七世

推丁酉二月十八日
卒墓後山村後卯坐
　配海平尹氏父相
烈梧陰斗壽后忌八
月二十八日墓高陽
清潭里卯坐无育
後配文化柳氏父道
貞靖簡公石軒沃后
忌八月十日墓合祔

健圭

子 俊圭 준규

字元英號梅竹軒
正宗壬寅生志行高
潔文章卓犖丁巳二
月十五日卒墓後山
青龍嶝卯坐　配瑞
山柳氏父進士東煥
承旨匡天孫有淑德
懿行忌十一月二十
八日墓竹林洞富承
地丁坐

十八世

卒墓新南　坐　配
延日鄭氏父漫松江
澈后忌四月七日墓
清村右麓　坐

騏善

女 李在璿

女 韓友淳

子 羽善 익선

字致殷　純祖癸亥
生己巳十一月七日
卒墓後山道長洞右
麓　坐　配平山申
氏父在升化堂敏一
后忌正月十二日墓
潭陽石庫面院伊洞
後麓乾坐

十九世

卒墓新南鵲岩下
坐　配蔚山金氏父
勉中河西麟厚后忌
六月二十七日墓校
村進士公墓左卯坐
无后　後配平康蔡
氏父文漢墓後山村
後卯坐

女 李在善

女 韓友夏

龍仁人父象祐副提學
清州人父容直府院君

子 膺洙 응수

字聖受　純祖壬午
生忌二月二十日墓
院伊洞進士公墓右
麓壬坐　配安東金
氏父文奎府院君士
衡后忌三月十日墓
后山村後巽坐

子 慶洙 경수

二十世

卒墓後山後麓坐
配咸陽朴氏父台
熙　卒墓合祔

女 河洙

女 金聖植

全州人父奎瓚讓寧大
承正
清州人府院君碓后

子 周根 주근

字贊三　哲宗甲寅
生丙寅六月二十六
日卒墓後山雙龍洞
卯坐　配昌寧曺氏
父赫三提學浩后

喬岳后　子李九鉉
碓后　子韓箕錫女吳

出系

子 商根

女 李兢儀

女 崔基壽

子 商根 상근

二十一世

晋州人父達源大司
憲潔后　子河明洙
光山人父洪逸

君禔后　子李承迪李
子韓鍾錫

榮錫寶城人府使

子 澤烈 見四卷四八一

女 柳伯春

文化人石軒沃后
子柳三德

女 申夏植

見四卷四八四

全州人父鍾淳

慶州人父一煥掌令
享漢后

子 洸烈 見四卷四八四

子 翼善 익선
字致善號竹洲 純祖丙戌生詞華才行爲世推重屢屈公車懷寶蹉跎丁丑六月二十四日卒墓潭陽泉洞村后甲坐 配忠州朴氏父夔林縣監孝德孫訥齋祥后忌五月二十二日墓合祔

女 金堯益
字聖吉 純祖癸巳生辛未十二月二十二日卒墓元伊洞後麓乾坐 配延安金氏忌四月二十一日墓南面支石巳頭穴上麓卯坐

子 兢洙 극수
字聖構 純祖丙戌生乙酉五月二十七日卒墓后山寨山壬坐 配善山柳氏父慶斗眉巖希春后忌二月二十日墓雙墳後配玉川趙氏癸巳生忌五月二十日墓後山寺寨山下卯坐

生父膚洙字贊泊 哲宗丙辰生丙戌六月二十九日卒墓雙龍洞卯坐 配平康蔡氏父圭秉忌正月十五日墓合祔

蔚山人父叅奉道煥河

子 甲根 갑근
字伯度號杏隱 憲宗乙巳生風儀俊爽器宇軒昂文學精博當世推重壬戌七月二十三日卒墓谷城兼面山亭里三峯下坤坐 配全州崔氏父寅燦烟村德之后忌二月七日墓長城紅岩里右麓飛龍送水形嶝子坐

西麟厚后 子金守中

子 誠根 성근
字雲燮號省菴癸亥生儀形端正德器重厚詩裕清新乙酉十月四日卒墓南面盤石村後麓丁坐 配咸陽朴氏父正鉉清

子 錫烈 見四八六
子 寅烈 見四四八六
子 起烈 宗出根系
子 澤烈 周出根系
女 奇世道
幸州人樂安后 子奇夏錫

子 洸烈 商出根系
子 柱烈 見四四九〇
子 守烈 見四四九〇
子 柄烈 无育

二十一世

二十二世

二十三世

二十四世

二十五世

二十六世

俊圭

子 翯善 혹선
字禪光 純祖戊辰生忌正月二十八日墓後山村後甲坐 配延日鄭氏父在懿松江澈后忌二月十日墓合祔

子 命洙 명수
字聖三 純祖己丑生忌二月三日墓新南先山左麓 坐 配熙川金氏父章熙原勳功臣遵階后忌八月十五日墓合祔

兢洙

子 晦根 회근
字在明號春菴 高宗壬午生甲寅七月三十日卒墓例祭壇坐 配密陽朴氏一九〇一年辛丑四月二十八日卒墓例祭壇 坐

白吏遂智后戊午生一九〇九年己酉十月二十二日卒墓羅州郡道岩面仙人峯下丙坐 後配恩津宋氏尤菴時烈后

女 奇參衍
幸州人父進士鳳鎭倡儀殉節 子奇宇

女 姜淵秀
晉州人參奉父進士姜大湜

子 泰根 태근
字永燦 哲宗癸亥生乙卯二月二十二日卒墓藏溪洞南麓巽坐 配耽津安氏父鯨錫忌正月二十二日墓合祔

女 金正煥 見四卷四九一

女 金容成 光山人

子 南烈 見四卷四九一

子 雄烈 見四卷四九一

子 貴烈 見四卷四九二

女 金鍾基 金海人 子金東植

錦江孝諫后光武戊申鉉

俊永茅山泯濟后 子

子 曾烈 見四卷四九三

女 金公吉

子 廷洙 정수
字聖魯 憲宗壬寅生乙丑十月二十日卒墓新南海南谷西麓 坐 配昌寧曺氏父時源雲谷浩后忌二月二十一日墓新南海谷 西麓乾坐 後配平康蔡氏父鶴洙忌四月十日墓瓠峰山下卯坐

子 守根 수근
字文燦 哲宗乙丑生壬申六月十九日卒墓木麥山上癸坐 配咸陽朴氏戊辰生父東宣日影以寬后己丑六月六日卒墓昌平面梧江里平介嶝下丁坐

子 貴根 墓出洙系

子 浩根 호근
字善明 高宗癸未生丙戌十一月二十七日卒墓光山郡大村面梨洞村后 坐 配水原白氏父道夫玉峰光勳后忌十二月十七日墓木麥山南麓甲坐

子 洪根 홍근
字箕範 高宗癸巳生戊寅四月十日卒墓木麥山下 坐 配文化柳氏父璇秀石軒沃后忌八月十七日墓 坐

女 曺殷燮

子 鶴烈 見四卷四九三

子 孔烈 見四卷四九四

子 永烈 見四卷四九五

女 任玟洙
冠山人父正錫 子任海柱任得柱任東柱

子 濮烈 見四卷四九五

子 承烈 見六卷四九六

子 貞烈 見六卷四九七

昌寧人 子曺龍鉉曺鳳鉉曺遵鉉

十六世 十七世 十八世 十九世 二十世 二十一世

圭後

子 翰善 한선
字楳洛 純祖癸酉生癸丑十一月二十日卒墓後山村后艮坐 配晋州姜氏父楫大提學淮仲后忌正月十一日墓和順屯兵峙上峰癸坐

善蜀

女 金奎錫

女 崔膺斌

子 承洙 승수
字聖紹 憲宗甲辰生丙寅正月十六日卒墓後山佳岳洞寅坐 配錦城羅氏父永臣松齋世纘后忌五月二十七日墓

子 基洙 기수
字聖彬 憲宗丁未生癸丑十月三日卒墓佳岳洞寅坐 配昌寧曺氏父秉爀忌十二月十七日墓雙兆

女 蔡斗永

女 金熙永
光山人父星植忠壯
金次圭金鉦圭金化

彦陽人父世烈

子 丁根 정근
字樂汝 哲宗癸亥生忌九月二十五日墓後山周峰山下甲坐 配昌寧曺氏父秉文玉川君閤中后忌九月二十六日墓雙兆

靈岩人父碩浩

子 貴根 귀근
生父廷洙字文秀
高宗戊寅生
配洪州宋氏父來星忌九月二十一日墓木麥山後庚坐

女 丁灝燮

女 金濼根
平康人 父基燁

公德齡后 子金復圭
圭金錫圭金鍾圭

子 清烈 見四卷四九七

女 金澤洙 見四卷四九八

女 高仁相 見四卷四九八

女 奇寬鍾 見四卷四九八

子 桂烈 見四卷四九八

子 清烈 丁出 根系

子 正烈 見四卷四九九

昌原人父鎭模

金海人父永學濯纓駙
孫后

燧

子 任圭 임규
字元尹　正宗丙午生辛未十二月二十六日辛文藝并美爲人所推墓校村後麓卯坐　配昌原黃氏父勉學秋浦愼后忌正月十五日墓雙兆

子 倬圭 탁규
字元明　正宗癸丑生文學才德齊名伯仲癸丑十一月二十四日辛墓同福水洞支川公墓下辛坐　配南陽洪氏父進士

女 徐馨淳

子 馹善 일선
生父倬圭字稷道純祖庚寅生丁亥十月二十六日辛墓新南西麓癸坐　配延日鄭氏父致源松江澈后忌五月五日墓院伊洞東麓酉坐　後配咸陽朴氏父永煥淸白吏遂智后忌三月七日墓淸溪洞北麓甲坐

子 駉善 형선
字稷田　純祖己卯生　配全州李氏父天吉墓藏溪洞後麓丁坐

女 李敎英
達城人父奭輔郡守有相益徐相鉉

子 炳洙 병수
字在叔　高宗辛巳生忌七月十五日墓后山洞內山　坐　配長水黃氏乙未生忌十月三日墓　後配金海金氏壬寅生

子 鶴洙 학수
字聖兼　憲宗己酉生丁丑五月十七日卒墓古縣新陽里豆亭丁坐　配全州李氏父姓容忌三月七日墓

女 李演雨
慶州人父鍾有雪汀元

女 金世中

女 奇康田

子 正根 정근
字景元　哲宗癸亥生忌四月十五日墓雙龍洞甲坐　配密陽朴氏父井梧忌正月二十二日墓外東貯水池上亥坐

星山人
悌孫領議政文重六世孫藥峯消后　子徐

子 忠烈 충렬
丙申生

子 孝烈 효렬
庚子生

子 俊烈 준렬
癸卯生

忱后　子李相範李相元

光山人辛酉生　父光宰　子金善進金善斗

辛州人丁丑生　父在潤　子奇政奇明秀

子 昌烈 見四卷五〇〇

十六世 十七世 十八世 十九世 二十世 二十一世

東鉉海峰命元后忌十月十四日墓校村後麓卯坐

伸圭

子 文善 문선
字 丁卯生癸亥三月十四日卒墓寶城澗內村後明幕洞艮坐 配全州李氏忌三月九日墓澗內後左麓甲坐

子 馹善 任出 圭系

子 玉善 옥선
字玉鉉忌正月九日墓
配江陵劉氏忌十月十五日墓

子 鳳洙 봉수
字聖擧 哲宗甲寅生忌五月五日墓竹林洞 坐 配咸陽朴氏忌十二月三十日墓後山後丙坐

子 麟洙 인수
字士元癸未生癸未正月十二日卒墓寶城澗內後明幕洞艮坐 配高靈申氏忌

女 宋欽三

子 在根 재근
字聖日 高宗乙丑生癸亥五月六日卒墓雙龍洞壬坐 配晋州姜氏父成 忌九月十六日墓雙龍洞甲坐

女 朴
(承嗣曾孫同均)
五月十二日墓澗內後

子 成洙 성수
字成學忌十二月十九日墓井邑郡井邑面草江里德大山內子坐 配慶州崔氏乙巳生忌九月十一日墓合窆

恩津人父民圭尤菴時

子 昺烈 見四卷五〇二

女 李治用
全州人 子李順必 李順祚

女 咸先魯 見四卷五〇二
咸陽人 子朴道一朴東秀朴東華

烈后

子 基根 기근
字基洪一九二四年甲子二月二十五日生 配牝津安氏

子 贊根 찬근
字基贊一九二九年己巳四月二十二日生 配密陽朴氏父連植

子 中烈 중렬
一名中瑾一九五四年甲午六月二十九日生

子 王烈 왕렬
一名王瑾一九六一年辛丑七月三十日生

大寬 憲甫
正源 相瑾

燿 관 見二卷 二四三
字一瑞 英宗丙戌生乙未二月七日卒 配閼城王氏父宅孝忌正月五日墓后山雙龍洞癸坐雙墳一子二女 後配義城金氏父基鍾鰲峰地粹后忌六月一日墓後山青龍洞艮坐

女 徐騏輔
達城人陰縣監父郡守秀月沙廷龜后

子 勉圭 면규
字乃見 正宗戊申生庚子五月十二日卒墓雙龍洞癸坐 配光山金氏父德身墓后山青龍嶝艮坐

子 珩善 행선
生父漢圭字行玉 憲宗辛亥生壬子正月二十日卒墓潭陽南面新南丙坐 配長興高氏父曝冠山君光世后忌二月十日墓新南子坐

子 東洙 동수
初名吉洙字成七丁丑生戊午十月十八日卒墓潭陽郡古西面雙龍洞甲坐 配順興安氏父鳳翼文成公裕后墓古西面雙龍洞甲坐合祔

子 南根 남근
字基東一九四一年辛巳五月十一日生 配潘南朴氏父亨求

有齡藥峰淵后 子徐岐淳徐春淳徐馨淳

子 海根 해근
字五安號以石丙申生己未八月十三日卒墓雙龍洞甲坐 配完山李氏乙未九月九日生父觀儀孝寧大君補后

女李能遇延安人父澈

子 相根 상근
字判石壬寅生 配泰仁許氏父仁煥己未 月 卒墓後山雙龍洞 坐

子 春根 춘근
字萬斗 高宗甲辰生忌四月二十四日墓古西面后山雙龍洞甲坐 配豊山洪氏父祐鉉禮曹叅議公履祥后

子 載烈 見四卷 五〇三

女 金龍喆
子金泰完金泰均金泰善

子 彰烈 見四卷 五〇五

女 李正熙 見四卷五〇四

子 東烈 見四卷 五〇四

子 基烈 見四卷 五〇四

子 鎭烈 見四卷 五〇五

女 許南九 見四卷五〇五

子 希烈 見四卷 五〇五

女 梁在殷 見四卷五〇五

十六世

十七世

十八世

圭勉

女 宋文國
女 李在承
女 李繼臣

十九世

珩善

女 朴良三
密陽人父燮來退憂堂承定后

女 申正淳
平山人父性均 子 申東錫申東玉

女 許允大
陽川人父成保 子 許昌起許相起
洪川人父昌奎 子宋 壽鳳

二十世

子 南根 남근
字萬增號 純宗戊申 月日生 配平山申氏 純宗 生父道 淑提學孟明后

二十一世

女 金銅中 見四卷五〇六
女 羅秀雄 見四卷五〇六
女 金仁世 見四卷五〇六
子 榮烈 見四卷五〇六
子 鏡烈 見四卷五〇六
子 三烈 見四卷五〇七

燁

子 漢圭 한규
字致朝 純祖丁卯生癸酉正月八日卒墓道長洞牛場上壬坐 配盆城金氏父奎植忌四月二十三日墓清村後艮坐後配全州李氏父英植忌七月四日墓書堂谷 癸坐

女 金文幸
女 金文德

相瑾 二子

炷 식 見二卷二四三
字明瑞 英宗壬辰生孝友篤行四鄰推重甲辰十一月二十四日卒墓後山雙洞眞甲墓所局內卯坐 配星山李氏父命

子 珩善 勉出圭系

子 仲善 중선
字成玉 哲宗癸亥生庚申二月二十五日卒墓潭陽郡南面仙洞村前卯坐 配長興任氏父恩圭

女 李在善
女 柳志鉉
扶安人父 子金贊
扶安人父達洙應教瑞星后·子金炫

子 千洙 천수
一九一五年甲寅五月十八日生 配天安全氏父德賢

女 高光一
原州人 慶源君攀桂后 子李豪鎭
文化人 石軒沃后 子柳漢誠

子 德奉 덕봉
一九六六年丙午五月九日生

子 德柱 덕주
一九六九年己酉四月九日生

女 鄭良柱
長興人父承柱

子 台善 대선
字應三 純祖丁亥生戊子九月十日卒墓後山道藏洞右麓艮坐 配密陽孫氏父處浩承旨比長后忌八月八日墓新南

子 榮洙 영수
字而敬號松皐 哲宗己未生性至孝養親克誠文學鳴世 高宗癸酉十二月二十二日卒墓潭陽郡南面新南海南谷乾

子 重根 중근
字邦彦號奉圃 高宗丙戌生忌正月十八日墓潭陽郡水北面三人山下月里乾坐 配金海金氏父達萬鶴城君完后

河東人

子 庄烈 見四卷五〇七
子 錦烈 見四卷五〇七
子 奉烈 見四卷五〇八
女 鄭忠謨 見四卷五〇八

十六世

復孤隱知活后有婦德忌十月十二日墓合祔

十七世

先塋案山子坐

十八世

台善

子 瑞洙 만수
年 月 日
生忌八月十日墓寶城筏橋長自里 坐
配光山金氏忌六月十日墓合窆

十九世

坐 配濟州梁氏父相翼鼓岩子激后有淑德事舅姑至孝

榮洙

子 東根 동근
甲午生辛丑二月二十七日辛墓火藥洞 坐 配新平宋氏癸巳生壬子六月二十二日辛墓公墓同原 坐

子 定根 정근
字邦玄 高宗辛丑生庚寅十二月二十三日辛墓南面燕川案山午坐 配濟州梁氏父相祚鼓岩激后

二十世

女 金源升

子 一根 일근
丁巳二月二十四日生 配慶州金氏父四範

女 呂運虎
見四卷五〇九

子 秀烈

子 光烈

子 璟烈 見四卷五〇九

子 世烈 見四卷五〇九

子 震烈 見四卷五一〇

女 尹鎭燮
野城人

二十一世

光山人父以敬 子金俊生

子 民烈 민렬
字民哲一九六七年丁未十月十日生

女 任甲洙
子任享錫

女 朴贊培

烋

子 哲圭 철규
字晦之　正宗乙卯生戊戌六月二十三日卒墓雙龍洞乙坐　配驪興閔氏父章煥舍人德鳳后忌正月二十五日墓祔

圭元

女 李哉潤
興陽人　子李濟檜

子 興善 흥선
字稷雲　純祖丙戌生乙丑八月二十四日卒墓道藏洞癸坐　配慶州鄭氏父伯尚忌四月二十五日墓道藏洞甲坐

善台

女 鄭志洪
晉州人父錫一陽谷

子 柬洙 간수
字德汝　哲宗丁巳生甲辰二月十一日卒墓潭陽郡古西面蓮洞午坐　配星山李氏父鍾恢孤隱智活后忌三月二十八日墓祔

洙瑞

子 尚根 상근
一九二〇年庚申生　配　氏

子 善根 선근
一九三一年辛未三月二十日生　配慶州李氏一九三六年丙子五月二十四日生父陽云

子 寅根 인근
字景春　高宗丁丑生甲戌九月二日卒墓古西面后可長洞乙坐　配天安全氏父貞燦忌正月十二日墓蓮洞右麓艮坐

温后　子鄭醸相鄭寅相

子 庚烈 경렬
字庚漢一九六三年癸卯　月　日生

子 辰烈 진렬
一九五七年丁酉二月二十二日生

子 禹烈 우렬
一九六四年甲辰正月一日生

子 炯烈 見四卷五一〇

子 丁烈 見四卷五一一

女 高光冕 見四卷五一二

女 金萬洙 見四卷五一二

女 金萬采 見四卷五一二

女 金基善 見四卷五一二

十六世

十七世

哲圭

子 天圭 천규
字元仲 正宗丁巳生庚寅正月十六日卒墓後山官防築鼻嶝子坐 配慶州氏

女 禮圭 예규
字元集 正宗乙未生乙巳五月二十六日卒墓潭陽古西面院伊洞進士公墓東

十八世

女 金

女 南

子 慶善 경선
字道行 純祖癸未生丁未九月二日卒墓古西面德村右麓子坐 配昌寧曹氏

子 百善 백선
字允直 憲宗戊戌生庚子九月八日卒墓谷城兼面七峰里案山癸坐 配利川

十九世

金海人

宜寧人

子 仁洙 인수

子 元洙 원수
字仕重 哲宗庚申生忌四月三十日墓小軍嶝 坐 配天安全氏忌正月二十四日墓尼丘山壬坐

子 桓洙 항수
字英和 哲宗癸亥生壬申八月十三日卒墓後山貯水池上壬坐 配義城金氏

二十世

寅根

仁洙承祀

子 玹根 현근
字成有庚子生忌二月十九日墓考墓下 坐 配慶州崔氏父奎煥野堂弘立后

女 曹壽奎

女 朴魯元

女 奇正燮
幸州人父永柱高峰世玖奇世柱奇世珏

子 馨根 향근
字景國號老山 高宗己丑生丙午十一月二十二日卒墓潭陽郡古西面院柳洞

二十一世

女 鄭準源

孫 昌烈 見四卷五一二

子 馥烈 見四卷五一三

子 昌烈 還本系宗

子 東烈 見四卷五一四

女 玄元哲 見四卷五一四

女 金太天 見四卷五一四
昌寧人父奇煥尚書希遇后 子曹在宣
順天人父俊東安村光后 子朴奉起

大升后 子奇世豊奇奇世翼

子 載烈 見四卷五一四

子 度烈 見四卷五一五

子 誠烈 見四卷五一五

乾坐 配濟州梁氏 父錫禮忌二月十二日墓玉女峰後先山內乾坐

徐氏父基龍辛丑六月三日卒墓潭陽古西面院伊洞南山峙艮坐

百善

子 鍾洙 종수
字昌汝丁丑生 配金海金氏父相英鶴城君完后

父正相丙戌二月八日卒墓后山可長洞乙坐

女 李麟九
全州人主事父勳完李興兩李善兩

玉女峰後先山內壬坐 配昌寧曹氏戊子生父秉彝竹林先生后忌正月二十三日墓雙墳 後配全州李氏辛丑生父公善讓寧大君禔后

女 金容環
光山人父鍊洙沙溪奇中金南中金厦中

子 明根 명근
字時根戊戌生 配光山盧氏父瑢采節孝公 后

女 朴忠根
陰城人父平洙蕓齋希成朴希洙朴希述

子 正根 정근
字成根甲寅生 配永川李氏壬戌生父

子 幸烈 見四卷五一六
女 李泰魯 見四卷五一六
子 楠烈 見四卷五一六
女 鄭東洙 見四卷五一六
女 李慶培 見四卷五一七

原君燧后 子李龍兩

長生后 子金奉中金女柳漢應柳泳洙

先生 后 子朴

子 光烈 見四卷五一七
子 基烈 見四卷五一七
女 劉永愃 月登人
子 林烈 見四卷五一八
子 錠烈 정렬

金洙祖 見二卷二四三
大寬 憲曺
宗源 相信
炳 병 見二卷二四三
字達三丙寅生丁卯九月十日卒墓昌平門峙乾坐 配光山金氏父相浩忌十一

炕

子 貞圭 정규
字道吉 純祖庚午生丙寅十一月二十四日卒墓考墓下巽坐 配安東權氏父鶴瑞忌七月二十日墓後山青龍艮坐 後配全州李氏父英儀秉原君綜后

女 高經鎭
蔚山人河西麟厚后

子 昌善 창선
字京三 高宗乙丑生辛未十二月二日卒墓後山雙龍洞丙坐 配咸陽呂氏父東淳靖平公稱后忌三月二十四日墓祔

女 金衡植

女 曺秉淳
長澤人父時興齋峰敬
子金邦熙金邦豊金邦

子 南洙 남수
字敬一 高宗丙戌生忌十一月十六日墓后山青龍嶝子坐 配光山金氏父敬善忌十一月十六日墓附

鍾洙

女 朴匡鎬
金海人父濟曮
昌寧人
命后 子高濟

子 萬善 만선
字子三甲辰生丙午五月八日卒墓光州水谷后麓子坐 配延日鄭氏父海龍忌

子 清洙 청수
字明仲甲子生乙丑十二月十七日卒墓昌平門峙乙坐 配密陽朴氏父正鎬忌

女 李鍾泰
載龍野隱鼎泰后壬戌生

子 壽根 수근
字方鉉戊午五月十日生丙辰十二月二十五日卒 墓光州市於梅洞前麓壬坐 配光山金氏壬戌八月十九日卒墓上同

咸陽人父在彬

子 昌根 창근
字國瑞號農隱戊寅生壬辰十一月三日卒墓光州瑞坊面三浮山下艮坐 配耽

壬寅生

子 仲烈 見四卷五一八
慶州人父德漢齋圭奉忠章公忱后

子 鳳烈 見四卷五一九

子 東烈 見四卷五一九

女 金
光山人

月十日墓雙墳

五月五日墓祔

二月七日墓附

十月一日墓祔

津崔氏父德義忌十一月二十八日墓雙墳

子 文根 문근
壬申八月二十日生 忌八月十六日墓潭陽郡古西面門岩 坐 配順興安氏壬申六月十五日生忌 墓上仝

女 朴鍾度
子朴萬洙

子 光烈 見四卷 五二〇

子 學根 학근
癸未四月二十五日生忌四月十日墓潭陽郡古西面門岩山 坐 配耽津崔氏甲申八月十八日生忌二月十五日墓光州芝山面芝山村 坐

子 永根 영근
甲子九月十日生忌三月十九日墓潭陽郡古西面門岩山 坐 配金海金氏丁亥五月二十日生忌十一月十七日墓南平山 坐

子 千烈 見四卷 五二〇

子 萬烈 見四卷 五二〇

子 三烈 見四卷 五二一

子 金烈 見四卷 五二一

子 建烈 見四卷 五二一

十六世

大智 繼胄
普源 相中

燠 익 見二卷二四四

生父相淳字輔明 英宗戊子生孝友天至文藝夙就戊申八月二十日卒墓元同福水洞妣位墓左酉坐 配朔寧崔氏父徵賢持平是翁曾孫未能齋尚重后忌二月二日墓祔

十七世

子升圭 승규

生父熀字道日號德一齋 純祖戊寅生壽副護軍以內翰公蒙褒贈職及壬辰修譜事襄平公影閣重建多爲旋力戊戌七月四日卒墓清溪洞先山后中腰甲坐 配淑夫人玉川趙氏父正溥 贈叅議泰謙曾孫吏議琛后忌七月二十六日墓潭陽郡南面鼎谷里後龍石壹上坤坐

十八世

子貞善

字致直 憲宗庚子生庚寅二月十七日卒 配朔寧崔氏父相龍砭齋蘊后忌七月八日墓清溪洞先山後中腰甲坐合祔

十九世

子相洙 상수

字成咸 哲宗辛酉生乙亥十二月四日卒 配慶州金氏父壽相進士彥湖孫判書始燮后忌七月五日墓佳岩面上大光里西陽洞后子坐无育 配光山金氏父河植瓏齋鵬燮后忌正月十五日墓清溪洞先山右麓子坐合祔

清洙

二十世

子松根 종근

丙申十一月七日生癸卯 卒 配光山金氏丙申正月十六日生

子泰根 태근

高宗正月七日生丁巳十一月四日卒墓水北面梧亭里三人山下中央嶝 坐 配順興安氏父宙淑文成公裕后

子永根 영근

甲辰四月二十日生己未八月十一日卒墓水北面月山里西北方越山中腰嶝 坐 配潭陽田氏父正煥

女李康奉

完山人父起澤孝寧李德宰李貴宰

二十一世

子判烈 見四卷五二二

子弘烈 見四卷五二二

子承烈 見四卷五二三

女劉基洙

江陵人父漢旭

子權烈 권렬

一九五一年辛卯六月二十二日生

子仁烈 인렬

一九五五年乙未十月五日生

女金日鎬

金海人

大君補后 子李季宰

子 止善 出系

子 明善 명선
字大擧 憲宗丁未生 性溫聰明自幼孝友稱 戊午十月十六日卒 墓清溪洞後蛛嶝乙坐 配慶州金氏父生員贈敎官彦湖贈持平麟錫孫判書始燮后忌十二月十二日 墓清溪洞寨山合谷丁坐

子 璉洙 연수
字景範 高宗丙子生 丁巳四月三日卒 配金寧金氏父達柱

女 梁在學

女 朴濟植

子 璣洙 기수
字順衡 高宗丁丑生 戊戌二月一日卒 墓住岩面上大光里寨山曾祖考墓下辛坐 配晋州河氏父洵大司諫潔后忌十月十六日 墓清溪洞寨山午坐

女 金末龍
南原人父進士現龍

子 月根 월근
己亥生 卒 配 氏
竹山人父海英松菴文鎭朴煥益

子 炯根 형근
生父璟洙戊申生 配咸陽呂氏父圭漵左贊成稱后

子 璟洙 경수
字斯有 高宗癸未生 忌三月十七日 配玉川趙氏父夔燮節愍公崇文后 忌

子 烔根 出系

子 興烈 見四卷五二三
金海人 子金萬五金奇烈

子 在烈 見四卷五二四

子 錡烈 見四卷五二四

子 性烈 見四卷五二四

女 鄭基春 見四卷五二五
壽后 子朴煥一朴煥

女 李景雨 見四卷五二五

女 高允錫 見四卷五二五

子 英根 영근
壬子生 丙辰三月五日卒 配光山金氏

子 東烈 見四卷五二五

子 京烈 見四卷五二六

十六世

十七世

十八世

十九世

二十世

二十一世

十二月二十四日墓
清溪洞先山白虎嶝
左子坐二子一女
後配南原房氏父弼
煥沙溪應賢后 配
氏忌四月十
一日墓

璟洙

明善

女 朴肯植

父哲洙左贊成謙光
后庚戌八月十二日
卒

英
根

子 相根 상근

戊午生甲申十一月
十一日卒 配海州
崔氏庚申生父權永
領相天符后

子 奉根 봉근

字鳳根辛酉生 配
金海金氏父相彦
配南宮南氏

子 漢根 한근

丁卯生 配金海金
氏父正海甲峰
后

女 郭載馥

女 玄琫鎬

竹山人父海鵬松菴文
碩朴煥福朴煥日

子 栁烈 見四卷五二六

子 雄烈 見四卷五二六

女 金長浩

金海人 宇杭甲崔
后 子金永吉

子 朋烈 見四卷五二七

子 金烈 見四卷五二七

子 明烈 見四卷五二七

子 佑烈 우렬

一九五三年癸巳生

子 昌烈 창렬

一九五九年己亥生

海美人 父道翊寒碧
翊壽后 子郭宗欽

司諫恩義后 子玄柄
龍玄柄鎭

壽后 子朴煥俊朴煥

燦

晉源 相淳

熲 경 見二卷二四四

字應五 英宗戊戌生 純祖辛卯三月三日卒墓雙龍洞卯坐 配豊山洪氏父羲豊有淑行懿德忌二月七日墓院伊洞左麓酉坐

女 姜致會

女 安命新

升圭

子 **奭圭** 석규

字明直 純祖癸未生辛未正月六日卒墓新南高祖墓案山艮坐 配長興任氏父奎村忌四月六日墓院伊洞進士公墓後酉坐

女 李鎬明

子 李觀洙

女 高由鎭

女 金堯翊

女 李祝

晉州人父在禧水使膺竹山人父壽鳳牛山邦

子 **喜善** 희선

字福汝 憲宗戊申生丙子八月十六日卒墓後山北石峴子坐 配新平宋氏父夔俛仰純后忌九月二十日墓龍洞子坐 配慶州鄭氏父渭尚

女 韓學洙

片峰人父垞府使光永韓山人府使 父府使長興人父時亨齊峰敬蔚山人進士父履煥河子金炯中孫金冕洙

女 權東周

星山人父啓淳文敬公煥孫文良公希孟后俊后 子安策安梂女

子 **瓚洙** 찬수

字贊玉 高宗庚午生庚辰二月十八日卒墓 坐 配淳昌林氏父魯苾社門齋先味后

清州人都事父叅奉晉孫打愚翊后 子李馨萬獻納起浡后 子命后 子高齊允高濟西麟厚后 子金樂中子金璥中孫金澈洙

安東人父炳文文正公鎭宅權三宅稷后 子李正燮子姜百永姜海永姜德高亨鎭

子 **宗根** 종근

庚寅生 配光山金氏父松熙龍齋鵬燮后

女 李奉元

女 李星遠

仁川人 父鶴洙清鍾河李鍾徹李鍾範錫武科女 閔容鎬李 武科翼高濟海高濟博女鄭孫金鳳洙 子金憲子金載中 孫金憲洙

后 子權鎭三權永女成永俊

子 **樟烈** 見四卷五二八

全州人 父奎白襄度公天佑后江昇后 子李鍾煜李日源中 系孫金龍洙女高榮柱

十六世

繼胄 濟源 相龜

熀 광 見二卷二四五

初諱炅字輝世號忍樂齋 正宗乙卯生 通德郎 哲宗庚戌正月二十五日卒 配恭人密陽朴氏有淑德養舅姑至孝事夫子克敬訓子女以法有家狀父在曝縣監永詰后忌十月十二日墓清溪洞先山後中腰甲坐合祔

十七世

子 寅圭 인규

字道常 純祖乙亥生丙寅四月七日卒 墓新南和羅地嶝子坐 配玉川趙氏有淑德徽範父進士鉉廷贈叅判基在孫節愍公崇文后 卒墓順天住岩面咏歸亭南麓午坐二女 後配金海金氏公均后立節下從合有褒 旌力線末果忌六月十七日墓清溪洞先塋白虎嶝艮坐

十八世

子 止善 지선

生父升圭字致瑞 憲宗癸卯生戊午十一月十九日卒墓清溪洞先塋下卯坐 配高靈申氏父萬求 鶉隱德隣后忌二月六日墓清溪洞後麓巽坐

十九世

子 秉洙 병수

字進卿 高宗乙丑生丁丑六月二十九日卒 配扶安金氏父學逑文貞公坵后忌十二月 日墓 昌平內南面鼎谷里南來龍壬坐 後配光山盧氏父昇浩兵叅希瑞后忌五月二十日墓昌平外南面生梧地前山 坐

子 璡洙 진수

二十世

子 命根 명근

一九二九年己巳月 日生 配達城徐氏一九二六年丙寅月 日生 父永八

女 金奉柱

坡州人 父府使潤金熙南

女 任承宰

子 昌根 창근

二十一世

子 榮烈 영렬

一九四七年丁亥生 配耽津崔氏 月 日生父官述

子 廣烈 광렬

一九五八年戊戌月 日生

子 景烈 경렬

一九六〇年庚子月 日生

子 桐烈 동렬

一九六四年甲辰月 日生

女 呂圭成

咸陽人 父英燮左贊成稱后 子呂必鉉

昌 子金熙同金熙準

豐川人父亨淳鶴皐鍊后

子 光烈 見四卷五二八

女 趙鎭忠 見二卷二四五

女 崔益泰 見二卷二四五

女 尹薰 見二卷二四五

女 盧光翰 見二卷二四五

子 升圭 出系

女 金致琯

女 安衡洙

女 崔在應 玉川人贈叅判基在節 慶州人父師淳掌令亨 坡平人父明澤 子尹亨鎭尹貞鎭 豊川人父極玉溪植后 子盧

女 林昌載 光山人父箕烈叅議遇 淳后 子金河錫

女 金弘錫 竹山人父命達中山邦 俊后 子安泰煥安像 煥安鼎煥

女 尹鳳燮 海州人父煥植領相天 符后 子崔斗炫 浩趙泰浩趙翰浩趙在浩

女 朴景夏 陞公崇文后 子趙正

女 尹太燮 淳昌人父箕源杜門齋 光山人父在三贊成倣 后 子金永秀金永模 金永祚

字進興 高宗己巳生 月 日卒墓 潭陽月山面古佳山左麓姑坎 配南平文氏父武煥三憂堂益漸后

辛未三月四日卒墓坐 南原人 忠州人 坡平人父相元 先味后

子二烈 이렬 壬午六月七日生

十六世

女 趙鎭翼 見二卷二四五

女 金洪倫 見二卷二四五

大光 重胄
季源 相斗

榮 영 見二卷二四六
字子赫 正宗丁酉生乙亥七月六日卒墓光州石谷面四巨里嶝子坐 配羅州林氏父成錄忌正月二十三日墓宅里案山先妣墓右側巽坐

十七世

玉川人父基孝節愍公

光山人父喆鉉楓岩德

子 廷圭 정규
字道貫 純祖甲寅生戊辰十二月六日卒墓石谷面四巨里大谷子坐 配密陽朴氏父明老忌正月一日墓同原乾坐

十八世

崇文后 子趙鍾浩趙

普后 子金英植

子 彰善 창선
字允之 純祖甲戌生丁丑六月十八日卒墓石谷面四巨里東崗先塋下子坐 配耽津崔氏父德國忌六月十日墓長城珍原面上林村前鵲峯癸坐

子 廣善 광선
字一之 純祖丙子生丁丑九月二十五日卒墓下子坐

十九世

忠浩趙珉浩

子 孟洙 맹수
字絅甫 憲宗己亥生丙戌六月四日卒墓石谷面四巨里癸坐 配光山金氏父在煥文正公台鉉后忌六月十一日墓祖考妣墓下子坐

女 黃在鶴

子 在洙 재수
生父英善字絅權 哲宗甲寅生戊午七月十一日卒墓潭陽鳳山面宅里後麓巽坐 配光山金氏父在龍文正公台鉉后忌三月五日墓四巨里癸坐 无育 配耽

二十世

子 元根 원근
字寬洪 高宗丁卯生性度温厚器宇宏大丁巳九月三十日卒墓四街里北麓子坐 配光山金氏父壽錄三司左使首山公后忌十一月二十三日墓石谷面孟洞案山亥坐

女 白秀寅
長水人

子 尚根 상근
字來現 高宗丁酉生丁未十一月二十九日卒墓 配晋州姜氏父永烋祖璜會曾祖在憲睡隱沆后戊申生己酉七月七日卒墓

二十一世

子 斗烈 見四卷五二九

子 庚烈 見四卷五二九

水原人貞海君壽長后子白亨星白亨辰

子 孟烈 見四卷五三〇

子 光烈 見四卷五三〇

子 三烈 見四卷五三一

子 龍烈 見四卷五三一

子 五烈 見四卷五三一

子 英善 영선

子 基洙 기수

津崔氏父翊行壯景公思全后忌十一月一日墓四街里路邊巽坐

子 浚根 준근
字來珍 高宗庚子十一月十一日生辛丑十二月二十二日卒墓月桂里後 坐
配金海金氏己酉七月二日生父在元文敬公琢后甲辰二月二十五日卒墓月桂里後 坐

子 晉根 진근
字來玉 高宗癸卯十一月二十五日生
配金海金氏癸丑三月三日生父容榮

女 白六炫

女 鄭秋巖

子 泓根 홍근

子 六烈 見四卷五三一
女 鄭萬洙 見四卷五三二
子 南烈 見四卷五三二
子 二烈 見四卷五三二
子 明烈 見四卷五三三
女 李熙三 全州人 子李
女 金九必 蔚山人 子金

子 相烈 見四卷五三三
女 高東業 見四卷五三三
女 李羲三 全州人
水原人 子白在東
河東人 子鄭基述

子 宗烈 見四卷五三三

十六世

十七世

十八世

字允五　純祖庚辰生甲寅七月十七日卒墓潭陽水北面遮日峰下乾坐　配達城徐氏父成彦忌八月二十五日墓祔

十九世

字絜文號誠齋　哲宗庚戌生天性仁厚事親誠孝丙午三月十一日卒墓鳳山面宅里前岡東巽坐　配水原金氏　父基鎬壬辰八月三十日卒墓長城北下面社茂洞崇山齊嵽卯坐　生一男　後配金海金氏　壬申生父達斗望軒光立后辛巳十二月二十日卒墓二相山來龍丁坐

基洙

二十世

字來源號後谷　高宗庚寅生早襲家訓口無雄黃以訓子課孫爲一生元符癸未十二月二十六日卒墓光州芝山面新基村后坤坐　配金寧金氏丁亥九月一日生父鎔逸白村文起后

子 泰根 태근

字公源　高宗乙未十月七日生癸丑十月十九日卒墓牛峙洞龍崗里後山　坐　配密陽朴氏壬寅正月二十三日生父平來泰簡公　后

子 正根 정근

生

配 氏

女 金載奎

二十一世

子 重烈 見四卷五三四

子 長烈 見四卷五三五

子 福烈 見四卷五三五

女 金昌燁 金海人 子

子 昉烈 見四卷五三六

女 金在洙 見四卷五三六

女 徐正柱 見四卷五三六

女 金鍾基 見四卷五三六

女 梁定根 見四卷五三七

子 東烈 見四卷五三七

子 孝烈 見四卷五三七

子 忠烈 見四卷五三七

子 義烈 見四卷五三七

女 朴南植 見四卷五三八 光山人 子金鳳根金鳳基

榮

子 晉圭 진규
字用蕃 純祖丁巳 生丙辰九月二十三日卒墓宅里村后西 麓甲坐 配錦城羅

廷圭

子 慶善 경선
字元伯 純祖甲申 生丁丑五月十五日 卒墓四巨里嶝子坐 配金海金氏忌九月十三日墓

英善

子 永善 영선
字雲之 純祖庚辰 生甲申四月二十日 卒墓大谷四巨里嶝 子坐 配水原崔氏

出系

子 在洙
女 鄭演秀 東萊人 子鄭馹模
女 白仁默 水原人

子 龍洙 용수
字成君 哲宗甲寅 生庚申十月十六日 卒墓龍岡後嶝艮坐 配全州李氏父殷

子 仁洙 인수
字文和 憲宗乙巳 生戊戌二月二十四日卒墓宅里後嶝巽坐 配光山金氏父永九忌十月一日墓宅里前嶝巽坐

子 鳳根 봉근
字瑞長 高宗己卯 生庚辰五月二十九日卒墓四街里亭子洞甲坐 配長水黃氏父成周翼成公喜后忌八月二十一日墓四街里亭子洞丑坐

子 鶴根 承祀孫 春教
字士淳 高宗癸未 生忌八月二十一日 墓宅里後先墓下癸坐 配蔚山金氏丁亥生墓合窆

子 溟根 명근
字來述 高宗戊寅 生 月 日卒 墓 坐 配南平文氏父伯

子 在烈 見四卷五三八

女 金光永 子金在洙金在炫

女 李大燮 子李東基李南基李三基

子 判烈 見四卷五三九

十六世

大濩 昌胄
仁源 相勉
先生 見二卷二四七
字聖五 純祖甲子生丙午十一月八日卒墓新南坤坐 配扶安金氏父達洙應教瑞星后忌正月十七日墓可藏洞癸坐

十七世

氏忌六月二十八日墓合祔

子 台圭 태규
字致三 純祖辛巳生壬申二月十五日卒墓蓮木洞亥坐 配平康蔡氏父弼興忌十二月十二日墓井邑西一面丹谷伏虎嶝 坐

十八世

父墓采忌十一月十七日墓同原子坐

子 炳善 병선
一名榮善 高宗乙丑八月十六日生一九一九年己未十一月十二日卒墓三道面五雲里坑洞中麓午坐 配商山金氏 哲宗壬戌生后父 一九五〇年庚寅二月十六日卒墓上池貯水池右側 坐

十九世

燮四梅堂應鍾后忌九月二十五日墓潭陽鳳山面佳作洞癸坐

龍洙

子 銀洙 은수
高宗癸卯三月六日生一九五〇年庚寅十二月 日卒墓上池前山下麓坐 配咸平李吉順 一九一四年甲寅八月十四日生父 憲箕城君兢后一九五一年辛卯正月六日卒墓合窆

女 朴判善
咸陽人父 學柱 清白吏

二十世

彦江城君益漸后忌八月十四日墓癸崎下南麓辛坐

子 敬根 경근
字來洪 高宗壬午生 配 民

子 京根 경근
初名錫根一九三八年戊寅三月十日生 配金海金淑子一九四一年辛巳五月十日生父漢秀

二十一世

子 昌烈 창렬
月 日生

子 熙元 희원
一九七二年壬子九月二十五日生

女 眞姬 진희
一九六五年乙巳一月八日生

女 明姬 명희
一九六七年丁未一月八日生

女 恩愛 은애
一九六八年戊申十二月二十三日生

女 銀英 은영
一九七〇年庚戌六月十一日生

遂知后 子朴龍柱朴

任說材 大英 彬曺 益源 相祚

炯 형 見二卷二四八 字敬直 純祖乙卯生 相祚 二子

炯 순 見二卷二四八 字明直 純祖丙戌生 卒 墓 配達城徐氏父致景忌十月二十二日墓外澗洞巽坐

冠山人 系子任熽

子正圭 정규 月 日生 配 氏

子東圭 동규 字俊一 純祖壬申生壬戌八月十四日卒墓咸陽郡馬川面宣德村下 坐 配密陽朴氏父秉錫

女柳

女柳秉源

子宗善 종선

子寬善 관선

子進善 진선 字國衡 憲宗癸卯生乙巳十一月十三日卒墓雲峰山內面白日里城峙 坐 配金海金氏父秉植 忌二月五日墓馬川君子洞後麓 坐

女李正範 咸興人父 咸豊君 彦后 文化人 高興人父明鉉洗馬龜山后

子乃洙 내수 字云鵬 高宗乙丑生丁卯七月二十四日卒墓馬川君子洞青越 坐 配江華魯氏

子吉洙 길수 字 丙子生 配長水黃氏忌九月五日墓馬川面加興里後麓 坐一子 後

子春根 춘근 字 庚子生 配玄風郭氏癸巳十二月五日卒墓君子村後 坐

女金相用

女河雙龍

子瓊根 경근 字点玉丙申五月六日生己酉十一月十五日卒墓馬川面君子里北便 坐 配

子石烈 見四卷五三九

子奇烈 見四卷五四〇 金海人 晋州人

子庠烈 見四卷五四〇

女朴一文 密陽人 子朴熙烈 朴奉烈

十六世 十七世 十八世 十九世 二十世 二十一世

進善

配光山金氏忌五月二十七日墓馬川面君子洞後麓 坐

吉洙

子東洙 즉수
丙戌生丙子五月九日卒墓君子洞靑越坪 坐 配河陽許氏

密陽朴氏父致相丁亥七月二十日卒墓君子洞祇右

子奉根 봉근
辛酉七月二十九日生 配晋州河氏辛未三月十日生父点泰

子宗根 종근
丁卯生

子榮根 영근
字聖根甲寅十二月十三日生 配忠州池氏己未十一月十五日生父在龍忌六月二十五日墓京畿道蔚大洞天主教墓地

女朴斗植
密陽人 子朴容鎬

女郭永文
玄風人 子郭在根

子東烈 동렬
一九五六年甲申四月十六日生

子基烈 기렬
一九六六年丙午三月三日生

子重烈 見四卷五四〇

女朱達洙

女權秉詰
安東人 子權泰烈 權泰奎

女申鎭安
平山人 子申壽野 申壽烈

彬胄
良源 相允
烘 전 見二卷二四八
字仁直 純祖丙辰生 卒墓馬川面島村細洞 坐 配全州李氏父致甲忌八月六日墓

子甲圭 갑규
字君化 純祖壬午生丁卯五月九日卒墓咸陽延瑞村後壬坐 配南原梁氏父彥哲

子景善 경선
字善之 哲宗乙卯生潤五月二十九日卒墓阿英面城里芝峙先塋下 坐 配晉州姜氏父文佑翰林安重后

子光洙 광수
字敬明丁亥生乙未六月九日卒墓雲峰田村後麓 坐 配晉州姜氏父福源寒沙大遂后忌十月二日墓馬川面島村後 坐

子永根 영근
甲寅四月 生 甲寅二月十七日卒 配金海金氏丙寅十二月二十八日生

子二根 出系

子成根 성근
甲子正月五日生 配咸陽朴氏辛未四月二十三日生父基烈

女李奉吉
全州人 子李英洙 李再洙

子植烈 見四卷五四一

子太烈 태렬
一九五八年戊戌十一月二十二日生

子祥烈 見四卷五四一

子正烈 정렬
一九五六年丙申十二月二日生

子學烈 학렬
一九五八年戊戌三月九日生

子右烈 우렬
一九六〇年庚子九月三日生

女成元
同福人

十六世

相允二子

燁 엽 見二卷二四八
字義直 純祖戊午生 卒墓坐 配晋州河氏父漢文

十七世

子再圭 재규 甲圭
字士元 純祖庚寅生丁卯五月二十一日卒墓佳采開亭子壬坐 配坡平尹氏父城吉

十八世

女朴孝根
咸陽人 子朴箕煥朴正煥

子聖善 성선
字明瑞 哲宗乙未生忌八月十六日墓馬川面江清後麓坐 配宜寧南氏父泰重忌八月十四日墓坐 配光山金氏父信化

十九世

子鳳洙 봉수 光洙
生父萬善庚戌二月十日生 配密陽朴氏父泳七

子大根 대근
初名昌根壬申五月二十六日生 配密陽朴氏丁丑八月十二日生父正基

女金在烈
女朴点石
女韓京熙

二十世

子宗根 종근
初名一根庚辰生

子宗植 龍出 洙系

子三根 삼근
丁酉生

子在烈 재렬
一九五七年丁酉十一月九日生

子秀烈 수렬
一九六三年癸卯十月七日生

子眞烈 진렬
一九六九年乙酉月 日生

二十一世

清道人 子金基錫金基弼
密陽人 子朴判植
清州人 子韓平鎬韓平文

煐 영 見二卷二四八 字孝直 純祖壬子生乙未三月二十八 良源 彬胄 相三

子述圭 슐규 字聖玉 純祖辛未生乙亥六月二十日

子萬善 만선 字敬道 高宗乙丑生庚午二月十日卒 墓馬川面江清里安基後麓 坐 配達城徐氏

子基善 기선 字春瑞 哲宗壬戌生癸卯八月十七日

女盧正有 豊川人 子盧萬洙盧萬植

女李元仲 全州人

女許東善 河陽人 子許漢柱許漢智

女姜又錫 晉州人

子鳳洙 聖出善系

子龍洙 용수 乙卯正月十九日生 配清道金氏癸亥十月十六日生父士奉

子鶴洙 학수 癸亥生甲午十二月二十八日卒

子仁洙 인수 字南極庚子九月九日生壬子六月十六

子宗植 종석 乙未生

女李致坤 全州人 子李鉉泰李昌勳

女姜萬中 晉州人 子姜鎬吉姜鎬烈姜鎬龍

女柳日星 子柳炳喆

女李富安

子重根 중근 字一城壬申三月十七日生 配羅州林

子昌烈 창렬 一九六三年癸卯五月十四日生

十六世

日卒墓馬川花房村後酉坐 配慶州金氏父吉星忌十月十二日墓馬川面江清里後麓 坐

相三 二子 燫

燫 염 見二卷二四八

相三 三子 煢 경 見二卷二四八

字忠直 純祖壬戌生丁未八月二十七日卒墓咸陽栢田面在弓村後加峙洞甲坐 配順興安氏父宅烈忌三月十五日

十七世

卒墓馬川島村棠山甲坐 配密陽朴氏父泰根忌正月九日墓長水蟠岩面卜星里後麓 坐

女 金熙章

述圭

子 贊圭 찬규

子 鍾圭 종규

字和玉 純祖戊子生丁巳正月十七日卒墓咸陽馬川面內馬川里開金峙乾坐 配密陽朴氏父桂昱忌十二月十五日

十八世

卒墓長水郡蟠岩面福星里後麓 坐 配達城徐氏父相忠龜漢公沉后忌十二月一日墓阿英面城里先

女 曹

女 趙性元 熙川人直提學幾后

子 致善 치선

子 仕善 사선

初諱一善字周瑞憲宗丙午生參奉己未七月二十九日卒墓移葬於阿英面城里山泰未坐 配河陽許氏庚戌生父熾

十九世

日卒墓阿英面城里五木谷乾坐 配興德張氏丁未二月八日生父漢相

仁洙

昌寧人

咸安人 子趙文圭

子 永洙 영수

字芳沅號二居庚寅閏二月二十五日生己酉二月十日卒墓蟠岩面橋洞里山上峯亥坐 配清州韓氏己丑二月二十日

二十世

氏庚午四月二十二日生父鍾憲生一子 後配江陵劉氏癸未一月十九日生父成烈

女 鄭性根

女 朴在煥

女 姜鍾淳

子 東根 동근

乙卯十月二十一日生 配金海金氏丙辰一月十一日生父永錄文愍公駟孫后

二十一世

子 京烈 경렬

一九六四年甲辰六月二十八日生

子 周烈 주렬

一九六七年丁未正月十一日生

東萊人 子鄭河鍾鄭河福

咸陽人 子朴基泰朴基玉

晉州人 子姜亨九姜永九

子 成烈 見四卷五四一

子 武烈 見四卷五四二

子 承烈 승렬

一九五二年壬辰二月二十二日生

墓雲峰阿英面松里村後　坐

墓長水蟠岩面虎洞村下坤坐

祖父栢曾祖潘忌十二月二十一日卒墓阿英面芝峙先山下坐

子達善 달선
字國瑞　哲宗甲寅生忌十一月一日墓阿英面九相里酉坐
配仁同張氏父濟桓忌六月二十三日墓東面西茂里村後坐　後配密陽朴氏忌九月十一日墓

生父道源祖鎭玉曾祖弘馨戊戌八月二十七日卒墓阿英面九相里助家谷亥坐

女梁致永
女閔丙琪
子錠洙 정수
壬寅生　配安東權氏
女尹判用
女崔德善
女卞敬一

子龍根 용근
庚申八月三十日生
配江陵劉氏庚申七月十八日生父秉夏祖宗源曾祖永弼
南原人　系子梁在道
驪興人　子閔龍培

子良根 양근
丁亥　月　日生
坡平人　子尹洙喆
慶州人　子崔在錫崔在喆崔在福
草溪人　子卞龍三卞龍述

子起烈 기렬
一九五六年丙申七月十七日生
子俊烈 준렬
一九五九年己亥七月二十日生
女金檜喆
扶安人　子金鍾成金鍾嫌

子秉烈 見四五四二
子政烈 見四四二

十六世

相三 四子

煓 단 見二卷二四八 字信直 純祖丙寅生 卒墓 配慶州金氏 父基洪

相三 五子

十七世

女 金重尚

子 奉圭 봉규

子 應圭 응규

字君五 憲宗己酉生己亥十一月十七日卒墓城里村後午坐 配光山金氏父文鉉忌三月二十二日墓阿英芝峙 坐

十八世

阿英面九相里合葬

清風人

子 鍾善 종선

辛卯生忌九月三十日墓芝峙先山 坐 配扶安金氏

女 張日龍

十九世

子 昌洙 창수

辛巳一月十五日生 配金海金氏父柄善戊子九月十九日生

子 三洙 삼수

甲申十二月九日生 配朔寧崔氏父萬基壬辰 月 日生

女 李仁會

興德人 子張在鉉

二十世

子 士根 사근

一九六八年戊申三月三十日生

子 海根 해근

一九七二年壬子十月九日生

子 東根 동근

一九七五年乙卯二月二十九日生

慶州人 子李柄録李

二十一世

柄根李炳喆李炳洙

達煥 달환 見二卷二四八
字敬一 純祖己巳生辛卯以孝行贈司憲府監察命旌庚申十月十日卒墓雲峰芝峙亥坐 配淑人興城張氏父興祖忌六月十二日墓同原辛坐

女 朴熙文

女 柳陽睦

子 在斗 재두
字永五 憲宗丙午生辛卯應試武科壬辰司果癸巳監察戊申九月六日卒墓芝峙考墓下亥坐 配長水黃氏父泰源忌六月十二日墓城里村後 坐 配玄風郭氏忌十一月十三日墓芝峙先墓下坐

子 淞善 송선
字元淑 高宗甲戌生通德郎己巳四月二十七日卒墓阿英面城里後峙 坐 配淑人東萊鄭氏有烈行智隱崔銓九撰行狀載雲城邑誌父司果斗永忌三月十七日墓馬川面島村后 坐

子 吉善 길선
高宗乙酉生 配全州李氏 无后

子 逸善 일선
字士彦乙未生 配昌寧曺氏父成澗

女 金奕斗
潘南人
豊山人謙菴雲龍后

子 光洙 광수
月日生
配 氏

女 崔仁浩

女 姜吉相
金海人文愍公馹孫

子 二根 이근
庚申七月二十八日生 配咸昌金氏庚午九月十三日生父徐云

全州人烟村德之后

晋陽人 子姜永洙
后 子金容謹

子 英烈 五四三 見四卷
子 鍾烈 종렬
一九五三年癸巳二月四日生

子 百烈 백렬
一九五七年丁酉二月十五日生

子 治烈 치렬
一九七〇年庚戌四月三十日生

女 朴允安
咸陽人

子崔柄錫崔柄吉

十六世

達煥

安宗烈 見二卷二四八

良源 相佑 燻 훈 見二卷二四八

熉 운 見二卷二四八

相佑 焮 흔 見二卷二四九

字正直 純祖丁丑生 卒墓 坐 配驪興閔氏

十七世

女 金洪斗

順興人 子安時龍安

子 弼圭 필규

子 樂圭 낙규

子 永圭 영규

字士善 哲宗癸丑生 卒墓 坐 配驪興閔氏父致奎

十八世

金海人文愍公馹孫后

二龍安三龍

子 成善 성선 无后

子 興善 흥선 无后

子 奉善 봉선

字敬玉 高宗庚辰生忌七月四日墓二灘村沙飛嶝 坐 配金海金氏忌六月二十八日墓山內元川入口 坐

子 甲善 갑선

字奏玉辛卯四月十二日生 月 日卒 配咸安趙氏忌九月十四日墓馬川面蘇僧呈乾坐

十九世

子金容汏金容熏

子 允洙 윤수

字順七丙午十月三十日生 配密龍朴氏丙辰十一月三十日生父成日

子 文洙 문수

一名文達庚戌四月十七日生乙卯八月二十二日卒墓馬川面江青里屈岩洞 坐 配晉州河氏庚申一月十七日生父

二十世

子 同根 동근

一九三四年甲戌十二月四日生 配光山金氏一九三七年丁丑三月一日生父潤鉉

女 姜在仁

子 春根 춘근

一名東春丁丑四月十二日生 配順興安氏戊申十二月七日生

二十一世

子 柄烈 병렬

一九六〇年庚子十二月二十五日生

晉州人 子姜潤鎬姜淳鎬姜喆鎬姜春鎬

子 安烈 안렬

一九六六年丙午 月 日生

子 世烈 세렬

一名世赫 年 月 日生

明植

子 哲洙 철수
甲寅五月十七日生
配密陽朴氏辛酉
五月十八日生父春
三

子 海根 해근
一九三九年己卯九
月二十二日生 配
慶州金氏己卯十月
二十四日生

女 鄭永浩

子 相根 상근
一九四三年癸未八
月二十三日生 配
金海金氏癸未八月
二十日生父文柱

子 東根 동근
一九五四年甲午五
月二十六日生

子 判根 판근
一九六〇年庚子八
月十六日生

子 宰烈 재열
一九六九年己酉正
月二十七日生

東萊人 子鄭東赫

子 炯烈 형렬
一九六三年癸卯十
二月十日生

子 根烈 근렬
一九六八年戊申二
月十一日生

子 敬烈 경렬
一九七〇年庚戌六
月十三日生

子 甲烈 갑렬
一九七四年甲寅二
月十日生

十六世

盧光德 見二卷二四九

閔百俊 見二卷二四九

大英 彬胄 貴源 相榮

十七世

豐川人司諫廷良孫

驪興人

永圭

十八世

女 姜漢洙

甲善

十九世

子 桔洙 건수

一九一七年丁巳五月二十一日生甲寅十二月二十一日卒墓 配晋陽姜氏乙丑六月六日生父仁植

子 漢洙 한수

一九二五年乙丑二月九日生乙巳十月三日卒墓馬川面島村後麓 坐 配全州李氏戊辰二月十二日生父萬根

女 金德煥

晋陽人

二十世

子 宗根 종근

一九四四年甲申十二月八日生 配全州李氏己丑十月二十八日生父命受

子 澤根 택근

一九五九年己亥六月二十三日生

子 明根 명근

一九四四年甲申十月一日生 配 氏

子 在根 재근

一九四九年己丑八月二十一日生

子 昌根 창근

一九五七年丁酉三月十八日生

金海人 子金鍾喆金鍾顯

二十一世

子 昶烈 창렬

一名昶昊 年 月 日生

燇 심 見二卷二四九
字允淑正宗丙午生丙戌七月二十五日卒墓外馬川寨山酉坐 配慶州李氏父執良白沙恒福后
相榮二子

子 白圭 백규
字明五 純祖戊子生戊寅六月二十七日卒墓馬川原正村後壬坐 配慶州安氏父成玉忌十二月二十四日墓雲峰山內面黃崎寨山 坐

子 應善 응선
字仲三 憲宗丁未生丁丑三月二十五日卒墓 坐 配昌寧曺氏父錫用

子 教善 교선
字仲元 哲宗癸丑生 配密陽朴氏

子 基善 기선
字仲國 哲宗丁巳生壬申十月一日卒墓福星峙坤坐 配安東金氏父鈴澤忌四月六日墓阿英面城里山泰谷 坐

子 甲洙 갑수 无后
月 日生

子 亨洙 형수
辛丑生忌八月十二日墓城里賓水谷坐 配東萊鄭氏己酉十二月二十七日生

女 朴判龍

子 在根 재근
一九四四年甲申六月二十二日生 配慶州金氏一九四七年丁亥一月二十四日生

女 崔漢洙

女 金洙喆

女 李正洙
密陽人 子朴奉玉

子 南烈 남렬
一九七二年壬子六月二十二日生

子 興烈 흥렬
一九七四年甲寅八月四日生

子 炯烈 형렬
一九七六年丙辰九月十四日生
昵津人 子崔春萬崔春斗崔朝雄
扶安人 子金鍾樂金鏞全
全州人 子李承雨

十六世

燐 린 見二卷二四九
字順甫 正宗己酉生戊子九月七日卒墓風峙子坐 配密陽朴氏父長春

十七世

子貫圭 관규
字道瞻 純祖丁丑生癸亥二月二十四日卒墓馬川面安基洞後麓 坐 配星山李氏忌三月十四日墓雲峰山內面水帶臺壬坐

十八世

子順善 순선
哲宗甲申生光武癸卯叅奉 卒墓 坐 配丹陽禹氏 卒父德榮墓

十九世

子在洙 재수
乙未正月二十日生乙卯十月五日卒墓山內面白帳峙 坐 配密陽朴氏忌月 日墓 坐
一子 後配金海金氏甲寅七月八日生

二十世

子仁根 인근
一九一五年乙卯月 日 卒墓 坐 配金海金氏 卒墓

子文根 문근
一九三四年甲戌十一月三日生

子成根 성근
一九三七年丁丑月 日生 配金海金氏

子正根 정근
庚辰五月二十日生 配河東鄭氏丙戌十二月十九日生

二十一世

子洪烈 호렬
年 月 日生

子建烈 건렬
年 月 日生

子相烈 상렬
一九六八年戊申六月九日生

子柄烈 병렬
一九七〇年庚戌十二月二十九日生

子三烈 삼렬
一九七四年甲寅正月九日生

子 萬洙 만수
戊戌生 卒墓東面中軍器前山 坐
配順興安氏 卒墓

子 貴根 귀근
一九四七年丁亥 月 日生 配晋陽姜氏

子 宗根 종근
一九五〇年庚寅 月 日生

子 柄根 병근
一九五三年癸巳 月 日生

女 金容植
金海人 子金泌洙

子 雙根 쌍근
辛巳八月二十三日生 配 氏

子 玉根 옥근
一九四五年乙酉八月六日生 配金海金氏

子 京根 경근
一九四八年戊子正月二十四日生

子 永烈 영렬
一九六五年乙巳七月二十五日生

子 河烈 하렬
一九六七年丁未十一月二十日生

十六世

大延 世胄
泰源 相賢

煜 욱 見二卷二五〇
字文五 英廟己亥生辛巳三月九日卒 墓厲祭坍亥坐 配星山李氏父東一一齋恒后忌九月十五日墓厲祭坍酉坐

十七世

子 惠圭 해규
字子三 純祖壬戌生壬申二月十七日卒墓麗祭坍亥坐 配全州李氏父顯大陽城君倫后忌九月十二日墓祔 後配新平宋氏父正鉉忌七月二十七日墓昌平蓮洞村右巳坐

十八世

子 允善 윤선
字致亨 純廟壬辰生丁 五月十九日卒墓寶城栗於面按馬山庚坐 配木川張氏父溜之忠毅公測后壬寅十一月二十八日卒墓潭陽郡大田面三人山玉女峰下癸坐

順善

十九世

女 金善敏 在洙

子 萬洙 만수
一名興洙字貫中 哲宗辛酉生乙亥三月六日卒墓潭陽郡古西面粉土洞 坐 配光山金氏壬午生父永鎬松栢堂 后辛丑三月六日卒墓合祔

二十世

女 楊金童 慶州人

子 奉根 봉근
字祿臣號香齋甲辰九月五日生 配清州韓氏癸丑六月四日生壬申五月一日卒墓潭陽郡水北面龍龜洞山下 坐 鶴錫伯倫后 配慶州崔氏庚申生父基中甲申九月二十一日卒墓同福北面土地嶝 坐 後配金海金氏乙丑生父誠圭三賢 后

二十一世

南原人

子 錦烈 見四卷五四三

子 璟烈 見四卷五四三

子 熙烈 희렬
一九五九年己亥正月二日生

子 麟烈 인렬
一九六二年壬寅十二月八日生

子 聖烈 성렬
一九六五年乙巳十二月二日生

女 李祥鍾
慶州人 子李舜穆
李官洙

女 姜五秀
晋州人 子姜喆

女 崔洪鏞

子 鶴洙 학수
一名極洙字原中號桂山桂隱處士庚午六月十七日生壬寅七月二十八日卒墓潭陽郡古西面粉土洞左麓 坐 配光州人 子崔浩喆 崔浩起

女 金昌植
光山人文肅公周鼎后子金熙官金熙喆

子 成烈 見三卷 五四四

子 相烈 見三卷 五四四

子 基烈 기렬
一九四七年丁亥正月五日生

子 在烈 재렬
一九五四年甲午二月二十二日生

子 昌根 창근
字奉祚號小溪壬子六月十四日生 配楊川許氏壬子六月十六日生父許圭

女 朴炯涉
竹山人父台植忠顯朴雲基

子 鎣根 형근
字國信號清溪乙未十月十六日生癸酉四月十九日卒墓潭陽郡古西面粉土洞後麓 坐 配南平文氏癸巳生父炳鵬 公門壽后 子朴萬基

女 朴一彬
密陽人 子朴珍洙朴正洙

子 柾烈 見四卷 五四四

女 柳琯植
善山人乙巳生眉巖希春后 子柳炳俊 柳炳煥柳炳烈柳炳燮柳炳採

十六世

十七世

十八世

十九世

山金氏甲戌生父奎祥典翰崇祖后丙辰五月五日卒墓潭陽郡大田面桂谷右麓酉坐 鶴洙

二十世

江城君益漸后戊辰九月十日卒墓合祔

子 擇根 택근
字東俊號松軒辛丑七月二十九日生戊申八月二十九日卒墓安養果川坐配達城裵氏壬寅八月二十一日生父濟暢觀湖堂尚絿后癸丑四月二十八日卒墓서울上溪洞 坐

子 珍根 진근
字寬洪號心石丙午四月十七日生天性温恭事理敏捷壬子五月五日卒墓慶尚

二十一世

女 崔昌宇
朔寧人父德洙子崔成萬崔成詰崔成福

子 昭烈 洪出 根系

子 奉烈 見四卷五四五

子 忠烈 見四卷五四六

子 弘烈 見四卷五四六

子 永烈 見四卷五四六

子 江烈 강렬
一九五六年丙申三月十六日生

女 金東基

子 金天基
金海人

女 朴海雲

子 泰烈 見四卷五四六

子 銅烈 見四卷五四七

女 嚴順基

惠圭

子 完善 완선
字完甫 哲廟丁巳生己酉四月二十八日卒墓光山郡芝山面鶴洞后麓壬坐 配南平文氏丁卯生父永淑江城君益漸后癸丑七月九日卒墓潭陽郡大田面杏城正谷丑坐

子 候善 후선
字卿甫甲子生庚子正月二十二日卒墓潭陽郡古西面蓮木洞亥坐 配羅州陳氏癸酉生父璟彦后山公 后己丑十月

承嗣高孫併坳

子 益洙 익수
字仲三庚子十月三日生庚子四月二十二日卒墓桂谷左麓坐 配永川李氏戊申二月十五日生父載升孝友堂宗儉后

女 李文述
永川人 父載豊孝俊李敦錫李敦文李

子 達根 달근
一九四〇年庚辰十二月二十五日生 配昌寧曺氏丙戌十二月二十日生

女 曺永萬
昌寧人 南先 子曺南奇曺

女 金文鉉
光山人

道龍山 坐 配礦山宋氏乙未生父一峰 后言行一致有淑女之美戊子七月二十一日卒墓同福北面土地嶝坐

子 興烈 흥렬
友堂宗儉后 子李敦敦玉
一九七四年甲寅六月十四日生

十六世

世胄 泰源 相翼
燽 수 見二卷二五〇
生父相慶字季輝正廟己亥生乙亥三月十四日卒墓后山北麓巽坐 配扶安金氏父光宅應教瑞星后忌十一月二十七日墓厲祭坍壬坐 无育 後配驪興閔氏父復華舍人德鳳后忌十二月二十二日墓 坐

大輔 命胄 震源 相贇
燮 섭 見二卷二五一
字晦允正廟癸亥生辛卯十二月二日卒墓后山村前甲坐 配廣州李氏父廷曾右相仁孫后忌十二月二十三日墓后山峙嶝乙坐

十七世

子龍圭 용규
字子由 純祖甲子生丁丑六月三日卒墓燕川風隅酉坐 配楊州崔氏父錫圭忌十月十五日墓泉越嶝酉坐

子赫圭 혁규
字英集 純祖甲戌生乙酉六月十八日卒墓后山右麓癸坐 配長興高氏父悌謙齊峰敬命后忌閏三月十三日墓祔

十八世

十六日卒墓祔 坐

子正善 정선
字聖教 純祖甲申生丁丑五月十八日卒墓泉月嶝丙坐 配星山玄氏父濡忌六月一日墓祔

女宋
女李

子泰善 태선
字敬魯 純祖壬辰生稟氣魁傑文學宏深以德容人世皆敬服 配羅州林氏父近鎭持平埠后忌正月二十二日墓昌平后山周峰山下甲坐 後配光山金氏父

十九世

子俊洙 준수
字彥叔戊辰生忌七月二十六日墓古西面粉土洞壬坐 配咸陽朴氏壬申生忌八月十五日墓祔

女金
女洪

子鍾洙 종수
字聲樂 哲宗壬戌生辛卯二月十七日卒墓南面御山里峙內辰坐 配高靈申氏父瑢求歸來亭末舟后辛亥十一月二十日卒墓南面玉谷峙內卯坐

二十世

子洪根 홍근
年 月 日生丁酉二月二十五日卒墓 坐 配金海金氏己亥二月五日生丁亥七月七日卒墓 坐

子元根 원근
號後溪辛巳生丁卯四月二十八日卒墓光山郡孝池面立荷洞後 坐 配長興高氏父益柱齊峰敬命后癸酉四月二十九日卒墓祔

二十一世

子昭烈 소렬
生父擇根一九三八年戊寅 月 日生

子翰烈 見四卷五四七
子定烈 永出根系
子進烈 見四卷五四八
女金判鎬 光山人父永祚 子金漢燮

昌容文正公台鉉后
墓長城郡森溪面陵
城里城山后麂峰峙
亥坐

子 桂洙 계수
字聖蘭 哲廟壬申
生乙亥十二月八日
卒墓和順郡北面土
旨嶝先山內 配長
興高氏父時彰己巳
生甲戌九月二十七
日卒墓祔

子 永根 영근
丙戌生壬戌正月二
十六日卒墓新南
坐 配青松沈氏
父魯奎仁壽府尹壽
永后

子 定根 정근
癸巳二月十三日生
乙卯二月三十日卒
配忠州朴氏癸巳
二月十五日生癸酉
十二月二十三日卒
墓和順郡北面土旨
嶝先山內 坐祔

子 龍根 용근
字錦龍號錦山辛丑
五月二十三日生
配青松沈氏壬寅正
月二十七日生父宜
萬受庵公涓后

子 宖烈 見四卷五四八
女 李泰元 見四卷五四九
女 金昌洙
光山人 子金容善

子 在烈 見四卷五四九
子 昌烈 見四卷五四九
子 琮烈 見四卷五五〇
女 朴衡奎
順天人
女 朴勝源
順天人

子 鳳烈 見四卷五五〇
女 李琓植
全州人孝寧大君補
后 子李貞吉李貞
京
女 韓鎭吉
清州人

十六世 十七世 十八世 十九世 二十世 二十一世

燮

女 許璉

赫圭

女 奇秉鉉
女 崔鉦
女 李根洙
女 高光洵
女 奇憲燮
陽川人父者判書亨孫

泰善

女 奇東湖
辛州人父潤國高峰大
朴時鏞張榮錄
海州人父在臣領相天
全州人父可星長川君
長興人父慶柱鶴峰因
辛州人父百衍承旨文
后 子許涵 女安欖

桂洙

子 萬根 만근
甲辰十月十一日生
辛巳年 月 日卒
墓
配光山金氏父擇鎬
秋潭公友伋后

子 千根 천근
戊申七月二十七日
生 配密陽朴氏辛
亥三月二十七日生
父潤東茅峰公枝樹
后

女 金容哲
辛州人父鶴鉉貞武公
虔后
升后 子奇東淑奇東
淵 女金弼洙李鉉豊
奇宇栢

子 炳烈 見四卷 五五一
子 東烈 見四卷 五五一
女 鄭然柱
晉州人
女金一柱

子 相烈 見四卷 五五二
子 光烈 見四卷 五五二
子 德烈 덕렬
一九四五年乙酉十
二月八日生
光山人

震源 相尹
烇 전 見二卷 二五二
生父相霖字允明正廟己酉生忌二月二十二日墓水浪洞壬坐 配光山金氏父會吉忌九月七日墓良林青龍嶝戌坐

子 成圭 성규
字公集 純祖丁卯生墓汝南基艮坐 配咸陽朴氏 卒

子 命圭 명규
字靈如 純祖丁亥生忌十月二十日墓大明洞贊鋗嶝下甲坐 配文化柳氏右相亮后忌五月四日墓裙左

子 官善 관선
生父興基字允中哲宗癸亥生戊申十月二十九日卒墓永思齋眞泉洞艮坐 配羅州鄭氏父德奎忌八月二日墓永思齋沙器店嶝亥坐

子 午洙 오수
初名洞洙字晦哉高宗癸卯七月十四日生一九八〇年庚申七月十日卒墓大明北星洞 坐 配豊山洪老禮 高宗乙巳六月十四日生父承福叅議流后一九七九年己未七月九日卒墓雙墳

子 錫根 석근
一九三十年庚午三月二十五日生 配清松沈福禮一九三二年壬申十二月十四日生父鍾福青城伯德符后

子 起瑢 기용

子 明烈 명렬
一九五二年壬辰六月十二日生

子 釬榮 우영
一九五八年戊戌四月二十一日生

子 晟默 성묵
一九六五年乙巳三月二日生

女 洪順
一九五六年丙申四月十四日生夫清州金元君父 后子金亨求

女 洪淑 홍숙
一九五九年己亥六月二十二日生

子 承勳 승훈

十六世

十七世

十八世

十九世

二十世

二十一世

午洙

女 光順

一九二六年丙寅十

德鍾父君錫竹軒繼

秀羅權運羅孝運

一九四十年庚辰二

月十六日生 配慶

州李玉順一九三九

年己卯七月十日生

父喆雨文忠公齋賢

后

一九七十年庚戌七

月十二日生

子 度勳 도훈

一九七五年乙卯八

月二十九日生

子 洪勳 홍훈

一九七八年戊午四

月十六日生

女 禮任 예님

一九六二年壬寅八

月八日生

女 正順 정순

一九六五年乙巳五

月二十六日生

女 秀進 수진

一九六七年丁未十

一月十八日生

女 美淑 미숙

一九七一年辛亥一

月三十日生

二月九日生夫錦城羅

從后 子羅載運羅權

大輔 宅胄 纘源 相慶

焌 준 見二卷二五三

字伯輝 英宗辛卯生乙亥二月二十八日卒墓後山北麓寅坐 配扶安金氏父

子 鼎圭 정규

字達之 正宗庚戌生辛丑十二月三日卒墓考墓同坐 配文化柳氏父斗榮忌

命圭

女 李

女 金泳珍

女 朴由東

子 一善 일선

字道貫 純祖丁亥生・配昌寧曹氏父永根忌四月二十二日墓泉越嶝西麓壬

官善

女 鄭龜源

全州人父以邰晩翠堂光山人父鍾鉉典翰紀順天人父海邦文肅公燮

子 學洙 학수

字致明 高宗丁卯生丁丑十一月十日卒墓後山半月嶝子坐 配咸陽朴氏父

女 安順

一九三三年癸酉十州鄭遇仁父興會雪鄭斗勉鄭東勉

二月十七日生 夫羅齋可臣后 子鄭邦勉

女 点男

一九三六年丙子十羅州鄭昺採父大勉衍鄭鎬衍鄭多衍

二月二十一日生 夫雪齋可臣后 子鄭京

女 小男

一九四四年甲申八李昌德父成學 子

月十四日生 夫全州李珍石

晉州人父鍾生 子鄭黃鍾后

金桂鄭石桂

子 秉根 병근

字在俊庚寅生癸亥六月二十四日卒墓后山共同墓地 配長興高氏父濟龜岩

錫命后 子朴魯寅朴魯封朴魯翼 女奇文

子 光烈 見四卷五五二

女 梁在龜

濟州人 父致默

十六世

進士京澤忌十二月二十五日墓仝原寅坐

宅胄 纘源 相慶

焌

十七世

三月二十四日墓仝麓巽坐 後配南原房氏父濬承忌七月八日墓后山北麓巳坐

鼎圭

女 李教昇

女 李震述

十八世

坐

子 有善 유선

字聖按 憲宗庚子生 配河東鄭氏父希烈忌十二月十三日墓後山村左子坐 配昌寧曹氏忌正月十日墓泉越嶝壬坐

女 金象鉉

星山人同知 子李鐸

瀛州人 父進士源坤

十九世

東權月影以寬后忌三月十六日墓周峰下子坐

子 億洙 억수

字京玉乙丑生庚午六月十四日卒墓后山後先塋下戌坐 配昌寧成氏忌十二月二十日墓碧林澄壬坐

子 洪洙 홍수

月 日生

光山人父圭性 子金

李銖李錨李鎰李銓李

子李炳徹

二十世

敬祖后忌十二月二日墓后山共同墓地

子 重根 중근

字在雲丁酉生癸未二月二十八日卒墓后山半月嶝考墓左子坐 配咸陽朴氏父元奎

子 同根 동근

字成佐甲午生 配金海金氏忌正月十二日墓龍巳洞艮坐

永台

鍋 女崔命九

二十一世

子 光烈 出系

子 今烈 見四卷五五二

女 李判圭 見四卷五五三

女 金堯中

烶 정 見二卷二五三
字仲輝　英宗丁酉生乙亥三月十六日卒墓順天松廣面坪村後蓮燁嶝平岡龍巳坐　配淳昌趙氏父基成節愍公崇文后忌五月十六日墓公墓左巳坐

子 聖圭 성규
字子玉　純祖壬戌生癸未六月二十五日卒墓寶城鳳德面眞山村古石洞巽坐　配靈光金氏忌七月二十七日墓栗於面大浦里洞巢峰下壬坐一子　後配淸州楊氏父性鶴忌九月二十三日墓栗村面院洞後衲峰內乾亥龍亥坐

子 古善 길선
純祖丙戌生　配長興高氏父時欽有孝烈行

子 炳善 병선
字爾重　純祖己丑生

子 學善 학선
字致瑞　純祖壬辰生庚子三月十一日卒墓順天利良面尖山第三峰戌坐　配玉川趙氏父鎭洹節愍公崇文后忌八月二十八日墓順天西面雲峰後五兵洞乾坐

子 壽洙 수수
字日之　哲宗丙辰生　配廣州李氏父基肇忌二月十三日墓鳳德面法和村左午坐　後配坡州廉氏父在銓

女 安在承

子 演 연
字仁浩號新坡　哲宗辛酉生有行儉鄕黨稱之庚子八月二十日卒墓麗川郡召羅面玄川里梅山嶝下田中午坐　配濟州梁氏父元敎學圃彭孫后忌十二月十五日墓麗川郡召羅面小玄川乾川嶝子坐　後配木川張氏父寬烈忠愍公潤后墓八寺門洞下艮坐

女 廉台永

女 梁會鍾

子 準根 준근
竹山人
字君則　高宗壬午生乙未五月二十六日卒墓麗川郡玄川里小頃路下壬坐　配慶州鄭氏庚辰生父緯榮老松知年后庚戌二月四日卒墓長加務內卯坐

子 貞烈 見四卷五五三
坡州人

子 庠烈 見四卷五五三
濟州人

女 趙正洙
淳昌人　子趙淵模

十六世

大經 鉉胄
鼎源 相聖
爀 혁 見二卷二五四
生父相民字景晦號鶴田 純祖甲子生受業梅山洪先生乙卯有有斥邪衛正之疏 哲宗壬戌五月二日卒墓稷山二西面栗加里後壬坐 配青松沈氏父進士能基應教光世后忌三月六日墓扶安立下面尤西里後子坐

十七世

女 丁燮

聖圭

子 萬圭 만규
字百弼號后谷 純祖甲午生 哲宗癸亥八月二十五日卒墓栗加里前倉案山午坐 配德水李氏父斗信議政容齋荇后忌 月 日墓雙窆

十八世

學善

子 振善 진선
月 日生
配 氏

靈光人

子 門善 문선
字德初號石隱 哲宗癸丑生庚戌十二月七日卒墓本良面石門五柳洞丙坐 配豊川任氏父憲友西齋徵夏后忌二月六日墓扶安郡咸歡面栗金里 坐

十九世

女 文都鉉

子 權洙 권수
月 日生
配 氏

女 李昉會

女 柳永吉

子 尚洙 상수
初諱哲洙字明汝號陽村 高宗丙子生丁丑九月十一日卒墓羅州本良面石門五柳洞 坐 配潘南朴氏父齊弘忌十二月九日墓考墓右麓午坐 配慶州李氏父圭亮益齋齊賢后基石門外局白頂洞壬坐

子 俊洙 正出善系

二十世

南平人

子 宗根 종근
月 日生 配
氏

慶州人

瑞山人

子 佐根 좌근
字纘根 高宗癸卯十月十六日生甲辰十月二十七日卒墓本良面 坐 配羅州金氏一九百五年乙巳二月二日生乙卯十一月十二日卒父基玄鷲巖適后墓 坐

子 在根 재근
戊辰生戰亡

二十一世

子 釘烈 見四卷五五三

翰源　相殷

熀　황　見二卷二五四

生　卒墓京畿道始興郡安養邑虎溪里德峴前麓　坐　配全州李氏　年　月　日卒墓合祔癸卯十月二十四日叅判公墓所同時移葬

女任雨教

子復圭　복규

忌正月三日墓京畿道始興郡安養邑虎溪里德峴前麓　坐　配原州元氏忌八月二十三日墓合祔癸卯十月二十四日叅判公墓所同時移葬

子在善　出系

豊川人　父憲台西齋

女林哲鎬

女柳　徵夏后　子任公選

子學善　학선

忌十二月二十四日墓京畿道始興郡安養邑虎溪里德峴前麓　坐　配平山申氏忌六月二十五日墓合祔癸卯十月二十四日叅判公墓所同時移葬

子仁洙　인수

字士信壬申生壬午八月九日卒墓京畿道始興郡安養邑虎溪里德峴洞前麓　坐　配新安朱氏甲戌生丁亥十一月九日卒墓癸卯十月二十四日叅判公墓下合祔

平澤人

瑞山人　雪江泌后

子再根　재근

癸卯七月三日生　配昌原黃氏庚子九月十一日生己酉九月三日卒墓叅判公墓下　坐二子三女

子廣烈　見四卷五五四

子尚烈　見四卷五五四

女沈和燮　青松人

女尹亮植　坡平人

女元鍾鉉　原州人

明谷公 希道 派參起

賢洙 必善
翰根

禎烈 정렬 見四卷 四一八

字元甲乙酉八月二十二日生事親之際家貧以孝十餘年間侍坐親前以匙口食鄉里士林推仰二次鄉中褒賞 配光山金氏父聖文戊午正月四日卒墓后山後麓癸坐

賢洙 榮根

德烈 덕렬 見四卷 四一八

忌六月二十六日墓丑坐 配星州李氏

子 **珍均** 진균

一九三三年癸酉九月七日生忌九月十六日墓後山可長洞甲坐 配長興高氏父在元齋峰敎命后

子 **德均** 덕균

一九三六年丙子月 日生 配坡平尹氏

子 **宗均** 종균

一九三九年己卯月 日生 配昌寧曺氏忌二月五日墓後山後麓寅坐

子 **丁均** 정균

一九五〇年庚寅生 配慶州李氏

子 **正鍾** 정종

生父德均一九五六年丙申 月 日生

子 **希鍾** 희종

一九六三年癸卯月 日生

子 **汶鍾** 문종

一九六九年己酉月 日生

出系

子 **俊昊** 준효

一九七八年戊午月 日生

忌四月十九日墓合
窆

榮根二子

宗烈 종렬見四卷 四一八
一九三一年辛未八月二十日生 配南陽洪氏丙子十二月二十日生父順用

子 **正教** 정교
一九六二年壬寅月 日生

子 **大均** 대균
一九六四年甲辰月 日生

九圭 鼎善
致洙 德南

京烈 경렬見四卷 四一九
一九三二年壬申十一月五日生 配全州李氏一九四二年壬午五月十日生父正根

子 **相教** 상교
一九六五年乙巳二月十九日生

子 **相基** 상기
一九六九年己酉八月二十日生

女 **柔順** 유순
一九七五年乙卯八月十二日生

德南二子

京燮 경섭見四卷 四一九
一九三五年乙亥二月二十一日生 配玄風郭氏一九三九年己酉二月七日生父永吉

子 **永教** 영교
一九六五年乙巳二月一日生

子 **永基** 영기
一九六七年丁未九月十一日生

德南 三子

龍烈 용렬見四卷 四一九

子 **甲教** 갑교
一九七七年丁巳七月十七日生

二十一世

一九四三年癸未十二月二十二日生 配密陽朴秀南一九五二年壬辰五月二日生父

根佑二子

在烈 재렬 見四卷四二〇

一九五三年癸巳十月二十五日生 配喬相印幸官父鉉希

健圭 騏善 泰洙 宗根

起烈 기렬 見四卷四二一

生父甲根字敬之 高宗壬申生癸亥三月三十日卒墓薪南先山後辛坐 配淳昌趙氏 後配錦城范氏 後配陽川許氏丁酉生壬子四月十七日卒墓三合窆

二十二世

女 **柳辰** 류진

女 **柳正** 류정

女 **柳明** 류명

女

一九八〇年庚申十二月二十五日生

子 **釘均** 정균

月 日生 配驪興閔氏父永悌壬子二月八日卒墓薪南祭閣洞庚坐合窆

子 **瑀均** 우균

辛酉三月十七日生 配長興高氏丙寅十二月二十四日生 父孟豪齊峰敬命后

二十三世

一九七一年辛亥三月十四日生

一九七二年壬子十二月二日生

一九七四年甲寅九月二十四日生

子 **遍鍾** 편종

生父禹均一九四八年戊子二月三日生 配仁同張氏一九四八年戊子二月一日生父銀基

女 **鄭在雄**

子 **遍鍾** 出系

子 **承鍾** 승종

一九三五年乙亥十二月八日生

子 **昌鍾** 창종

二十四世

子 **祥基** 상기

一九四八年戊子正月十九日生

廣山人乙未三月二十一日生 父大鍾

二十五世

二十六世

俊圭 羽善
膚洙 周根

澤烈 택렬 見四卷四二二

生父甲根字彦敬高宗癸未十二月十一日生己亥十月五日卒墓同福水洞輸林公墓下乾坐右便配長興高氏父光斗忌六月十五日墓同福永洞輸林公墓下乾坐左便後配密陽朴氏忌七月二十九日墓后山可長洞甲坐

女 李相元
女 高光龍
女 權晶周

子 **瑞均** 서균

號瑞岡癸卯十一月十五日生性稟廣大恬靜自守二履齋重建時一週年間眞心竭力配濟州梁氏父致默辛丑正月五日生戊午五月十四日卒墓後山藏溪後坐

女 **宋義根**

一九六一年辛丑十月三十日生

女 **宋泰龍**

長興人 霽峰敬命后

女 **高敬錫**

星州人 子李敬燮李宜燮

子 **金鍾** 금종

一九二〇年庚申八月二十一日生庚寅四月五日卒墓後山可長洞 坐 配金海金氏一九二五年乙丑 月 日生

安東人 父炳龍 子權鎭斗權鎭榮

子 **壽鍾** 수종

一九二四年甲子正月二十二日生 配清州韓氏一九二八年戊辰 月 日生父玉鳳

洪州人父泰善 子宋熙哲宋珍佑

子 **承紀** 승기

生父現鍾一九五六年丙申十一月九日生

洪州人子 宋均相

女 **趙成春**

漢陽人

長興人父在國

子 **承容** 승용

一九六二年壬寅二月二十二日生

二十一世

二十二世

瑞均

子 濬鍾 한종
一九二七年丁卯四月二十一日生 配 溫陽鄭氏一九三二年壬申 月 日生
丙辰四月二十日卒 墓后山亭閣後 坐

二十三世

子 現鍾 현종
一九三〇年庚午四月二十二日生 配 南原尹氏一九三三年甲戌 月 日生
父明燮

子 汶鍾 문종
一九三六年丙子七月二十五日生 配 開城千氏一九四一年辛巳六月十九日生
父

子 承哲 승철
一九六八年戊申正月九日生

子 承柱 승주
一九六九年己酉三月二十六日生

女 曺今出

昌寧人

二十四世

子 承紀 출계

子 承俊 승준
一九五八年戊戌七月二十九日生

子 承學 승학
一九六〇年庚子十月二十九日生

子 承憲 승헌
一九六四年甲辰十月十三日生

子 承炫 승현
一九六九年己酉九月八日生

二十五世

二十六世

烈澤

子 烘均 홍균
一九〇八年戊申二月九日生忌 配平山申氏忌六月二十三日墓後山道藏谷右麓艮坐 後配密陽朴氏一九二四年乙丑七月二十七日生父鍾八

子 百均 백균
一九二六年丙寅十二月二十五日生 配星州李氏一九三二年壬申六月二十日生

女 鄭炳煥
慶州人 子鄭南均鄭時均

子 柚鍾 유종
一九三九年己卯八月十七日生 配平澤林氏一九四七年丁亥十一月廿日生

女 崔貴根
子崔容碩

子 明鍾 명종
一九五三年癸巳五月二十二日生

子 幸鍾 행종
一九六一年辛丑八月二十四日生

女 高甲柱
長興人 子高光逮高光

女 宋禮植
鎭川人

子 孟鍾 맹종
一九七二年壬子四月二十一日生

子 承倍 승배
一九七〇年庚戌八月二十六日生

子 承祐 승우
一九七二年壬子十一月八日生

二十一世

周根
女 申夏植
見四卷四二二
俊圭 羽善
慶洙 商根

洸烈 광렬 見四卷四二二
生父誠根字武一 高宗己丑生忌三月七日 配忠州朴氏丁亥生父源鎬訥齋祥后甲午二月二十五日卒墓後山可長洞辛坐

二十二世

高靈人父成南歸來亭

子 時均 시균
字南一 高宗甲辰生丁酉五月二十五日卒墓南面燕川後麓下壬坐 配長興高氏父濟翼龜岩敬祖后忌九月二十六日墓后山杏亭右麓卯坐后 後配全州李氏讓寧大君禔后

二十三世

末舟后 子申東鎬

子 瑄鍾 선종
癸未九月二十日生 配天安全氏己丑五月三日生

女 朴洵鎬
女 林漢基
女 高五錫
女 李哲鍾
女 韓炳雲

子 炫鍾 현종
一九二八年戊辰生 丙戌五月十二日卒墓南面山陰洞後宰卿洞酉坐 配原州李氏父琳

二十四世

子 駉均 일균
號棲山 己酉十一月四日生文學高明爲世推重己未十月十四日卒墓梧江里村前麓 坐 配天安全氏父奎煥尚書新民后

子 承敬 승경
一九七〇年庚戌十月九日生

子 承瑢 승용
一九七二年壬子二月二十一日生

咸陽人 子朴泳錫朴泳吉朴泳德
平澤人 子林東潤林東鎬林東敎
長興人 子高永彦高永君
大興人 子李鳳鎬李明鎬
清州人 子韓東熙

二十五世

二十六世

俊圭 翼善
兢洙 甲根

女 柳炳垣

子 漢鍾 한종
一九三五年乙亥三月七日生 配天安全氏一九三九年己卯五月二十四日生 父聖萬

子 泰鍾 태종
一九四一年辛巳十月十三日生 配宜寧南氏一九四四年甲申九月九日生

子 承鍾 승종
一九四六年丙戌十一月七日生 配光山金氏一九四九年己丑七月五日生

女 李光休
女 金正胄
女 南正佑
文化人 子柳甲重

子 泳泰 영태
一九六三年癸卯六月二十一日生

子 承錫 승석
一九六五年乙巳十二月四日生

子 承鎭 승진
一九七〇年庚戌九月十六日生

子 大成 대성
一九七七年丁巳七月十三日生

子 大瓚 대찬
一九七九年己未八月十四日生
光山人癸亥七月六日生 子李炳夏李炳洛 李炳喆
金海人 子金基善金基植金基洙
庚辰六月四日生 子南嫺

二十一世

錫烈 석렬 見四卷四二三
字斗七號洞山 哲宗癸亥生潛心專一力學篤行受業于淵齋宋先生松沙奇先生曰平生無戲談是爲眞君子云己酉十二月六日卒墓和順清風面柯亭子新基後行舟卓帆彬乾坐
配瑞山柳氏父洛鎬承旨公匡天玄孫甲子十月十三日卒墓長水郡長水面大成里八公山下巖木洞艮坐

二十二世

子桓均 한균
字武岩號桐城壬午十月十四日生壬子六月六日卒墓後山雙龍洞甲坐 配長興高氏父熙柱霽峯敬命后庚子二月十七日卒墓后山雙龍洞雙兆

二十三世

子萬鍾 만종
號杏下一九一二年壬子十二月八日生稟性清潔門事竭力承襲庭訓操履正確
配全州李氏一九一四年甲寅五月十二日生父文昌月城君后

二十四世

子泳禧 영희
一九三二年壬申七月二十八日生 配竹山安氏一九三八年戊寅六月三十日生父鍾華牛山邦俊后

子泳鮮 영선
一九三五年乙亥五月二十三日生 配延日鄭氏一九四六年丙戌 月 日生父雲珉松江澈后

子泳鎭 영진
一九四九年己丑五月十九日生 配韓山李氏正月二十三日生父遠來牧隱壕后

子泳翰 영한
一九五一年辛卯十一月十九日生 配密陽朴氏一九五七年丁酉 月 日生父秉禹彦孚 后

二十五世

子秉勳 병훈
一九六二年壬寅九月十八日生

子秉澈 병철
一九七二年壬子九月二十日生

子秉律 병율
一九七四年甲寅八月八日生

二十六世

子秉南 병남
一九八一年辛酉二月九日生

子 世鍾 세종
一九一六年丙辰四月二十四日生 配順興安氏父在烈暉軒裕后

子 奇鍾 기종
一九一九年己未五月十六日生 月日辛 配詩山許氏父日煥雪岩后

女 朴義容
女 朴鍾大
女 姜慶鎬

子 泳龍 영용
一九四一年辛巳四月九日生 配河東鄭氏一九四九年己丑 月 日生父彦在

子 泳館 영관
一九五五年乙未三月六日生

女 金載奎
女 田在燮
女 林光同

子 泳厚 영후
一九五二年壬辰九月十七日生 配全州李氏

女 趙圭鉉

子 秉培 병배
一九七七年丁巳十二月二十七日生

密陽人父 文烈公 鉉后 子朴殊錄
忠州人父宜詰號澗菴 訥齋詳后 子朴相彦
晉州人 子姜盛元

蔚山人父正植
潭陽人父炳魯 子田 國鉉
會津人父奇澤

玉川人父乙孝府院君 元吉后 子趙淵庸趙淵植

二十一世

錫烈

翼善 甲根 兢洙

寅烈 인렬 見四卷四二三 字鳳賢 高宗戊辰生己丑八月六日卒 墓雙龍洞子坐 配全州李氏父承學讓寧大君禔后

二十二世

子 榮均 寅出烈系

女 高鄉柱

子 榮均 영균 生父錫烈字周彥乙未生忌十月二十四日 配長興高氏父璟柱齋峰敬命后 卒墓雙龍洞子坐合祔

二十三世

女 李鎭範

女 安甲炯

女 權宗周

女 李龍奎

女 梁海錫

長興人 齋峰敬命后

子 淳鍾 순종 一九一七年丁巳八月十日生 配咸平李氏丙辰正月五日生父啓永箕城君后

二十四世

咸平人父叅奉啓翼箕李載亮

竹山人父極牛山邦俊

安東人 子權俊宅權

鳳山人 子李正佐

南原人父俊慕龍城君

子高光玒高光湜高

子 福源 복원 一九三六年丙子十月五日生 配順天朴氏一九四二年壬午九月七日生父魯植

子 泳源 洪出鍾系

子 泳春 영춘 一九五四年甲午十月十七日生

女 郭永湜

二十五世

城君兢后 子李載烈

后 子安圭祥安圭運

聖澤

后 子梁季植

光日

子 秉俊 병준 一九六三年癸卯十二月二十二日生

海美人 寒碧堂期壽

二十六世

李載洪李載鎔李載炡

后 子郭周相

子 任鍾 임종
一九一九年己未十一月五日生 配文化柳氏父淵秀靖簡公石軒沃后忌二月二十八日墓藏溪亭右麓子坐 後配玉川趙氏父樸模

子 洪鍾 홍종
一九二二年壬戌月 日生忌十一月二十二日墓雙龍洞子坐 配原州李氏父鍾琳

子 鍾秀 종수
一九二七年丁卯十二月三十日生

子 鍾注 종주
一九三三年癸酉十二月二十九日生 配江華魯氏父福監

女 崔南植

子 泳昌 영창
一九五六年乙未七月六日生

子 泳秀 영수
一九五八年戊戌正月二十二日生

女 金赫

子 泳源 영원
生父淳鍾一九四五年乙酉十一月二十六日生 配慶州金氏父相權

子 泳碩 영석
一九六三年癸卯十月二十三日生

子 泳範 영범
一九七二年壬子三月十七日生

耽津人 子崔原圭崔賢圭崔貞圭

金海人

子 秉澔 병호
一九七四年甲寅二月二十三日生

兢洙　翼善
誠根

柱烈 주렬 見四卷 四二三

字贊一號杏吏 高宗乙未生己酉八月三十日卒墓後山青龍嶝坐 配玉川趙氏父廷恂祖炳祖曾祖叅奉相淇外祖申正彬高靈人副正瑜后

誠根　二子

守烈 수렬 見四卷 四二三

字仲而 高宗庚子生庚寅八月二十五日卒墓后山青龍嶝巽坐 配長興高氏

子 **成均** 성균

己未 月 日生 配蔚山金氏父亮仲河西麟厚后丙辰八月十一日卒墓后山青龍嶝 坐 後配 氏

子 **龍均** 守烈出系

子 **鳳均** 봉균

一九二五年乙丑 月 日生忌八月二十日墓 坐 配晋州河氏父日權

女 **薛鎭燮**

子 **龍均** 용균

生父柱烈一九二二年壬戌 月 日生 戊戌二月二十八日卒墓后山青龍嶝甲

子 **興鍾** 흥종

己丑 月 日生 配延日鄭氏父雲教松江澈后

子 **永鍾** 영종

甲午 月 日生

子 **青鍾** 청종

己丑生

淳昌人父準基 子薛

父濟民叅判悅后

誠根女

金正煥 見四卷 四二四

兢洙 晦根

晦根二子

南烈 남렬 見四卷 四二四

字杏南乙巳 月 日生己未十二月二十四日卒墓古西面德村后嶝 坐 配密陽朴氏父致述文莊公啓賢后墓德村麓 坐

雄烈 웅렬 見四卷 四二四

甲寅 月 日生 配順天朴氏壬戌生父奉春文愍公仲林后戊寅十一月十 坐 配慶州鄭氏父基默

清道人 英憲公之岱

子鐵均 철균

一九四一年辛巳 月 日生 配光山金氏父百均忠壯公德齡后

子東均 동균

一九五三年癸巳 月 日生

子南均 남균

一九三七年丁丑 月 日生 配密陽朴氏父鍾玉斜正公 后

后 子金載德金載道 金載國

子晄鍾 광종

一九七一年辛亥 月 日生

子旺鍾 왕종

一九七六年丙辰 月 日生

南原人 子尹永錫尹 永詰

女尹仁浩

女宋熙百

洪川人 子宋基善宋 贊熙

子沅鍾 완종

一九七四年甲寅五 月三日生

子亨鍾 형종

二十一世

日卒墓例祭壇 坐
配金海金氏甲子
生

雄烈

二十二世

子 相均 상균
一九四六年丙戌
月 日生 配光
山金氏父
后

子 載均 재균
一九六六年丙午
月 日生

女 金鍾泌
女 朴贊福
女 金鍾洙

光山人
潘南人
金海人

二十三世

子 官鍾 관종
一九七七年丁巳五
月十五日生
年 月
日生

二十四世

二十五世

二十六世

海根三子

貴烈 귀렬 見四卷 四二四
一九二七年丁卯四
月二十一日生心性
正直每事分明兄愛
弟恭朋友有信 配
光山李氏甲戌八月
二十四日生父周永
進士鄕貢后

子 張均 장균
一九五三年癸巳
月 日生 配驪
興陳氏一九五六年
丙申 月 日生
父 后

子 暎均 영균
一九五九年己亥
月 日生

俊圭 濁善
命洙 泰根

曾烈 증렬 見四卷 四二四
字子允 庚辰三月十二日卒 墓本麥山東麓 壬坐 配文化柳氏 父淵錫 忌十一月二十二日 墓雙兆

俊圭 濁善
廷洙 守根

鶴烈 학렬 見四卷 四二五
字繼旭 高宗壬辰生 癸巳正月十七日卒 墓甑峰山卯坐 配長興高氏 庚寅生 父河鎭 叅議臣 傳后

女 李效良

全義人 父炳鎬 子 李善根

子 栢教 백교
一九三七年丁丑九月九日生 配金海金氏 一九四二年壬午四月八日生 父炳洙

子 正教 정교
字聖鉉 一九百九年己酉生 配咸安趙氏 父鏞俊 漁溪旅后

子 鍾賢 종현
一九六三年癸卯十月十六日生

子 鍾源 종원
一九六七年丁未三月二日生

子 南教 出系

女 趙淳元

女 朴在元

女 朴在欽

女 高仁錫

長興人 父在喆 齋峰敬命后 子高永基 高永喆

女 金容圭

光山人 父大洙 祖興光 子金光中 金東皡

漢陽人 父鍾顯 玄洲纘韓后 子趙炳宰

咸陽人 父仁德 月影以洪后 子朴正鉉 朴生鉉

咸陽人 父器德 月影以洪后 子朴濤鎬 朴昌鎬

守根 二子

鶴烈

孔烈 공렬 見四卷 四二五

字舜叔 高宗丁酉生壬辰八月二十五日卒墓校村後東麓下 坐 配咸陽朴氏丙申生父瓊鉉輔德以洪后

女 高在鳳

子 南教 남교

生父鶴烈一九二六年丙寅 月 日生 配珍原朴氏壬戌生父佑駿文康公竹川先生 后丙戌七月二十九日卒墓瓠峰山下艮坐 配長興高氏辛未生父濟德叅議臣傳后

長興人父光益龜山敬

子 光鏞 광용

一九四八年戊子 月 日生 配錦城丁氏一九五三年癸巳 月 日生 父丁興

祖后 子高權錫高亨 錫

子 星鏞 성용

一九五三年癸巳 月 日生

子 雲鏞 운용

一九五五年乙未 月 日生

子 喜鏞 희용

一九五八年戊戌 月 日生

子 日鏞 일용

一九六十年庚子 月 日生

子 廷鏞 정용

一九六二年壬寅 月 日生

守根 二子

永烈 영렬 見四卷四二五
字慶龍號明江 高宗辛丑生 配完山李氏文起柱孝寧大君補后 後配平康蔡氏乙卯三月十六日生父源基 後配濟州梁氏癸酉四月六日生父宗默

廷洙 浩根

濮烈 복렬 見四卷四二五
乙酉生 配光山金氏父明洙監司文發 后庚子三月二十八日卒墓藏溪谷山後坐 後配光山金氏父永泰

女 朴重元 珍原人父斗煥葦南熙中后 子朴玉鉉

女 李丙緝 完山人父槃秀讓寧大君禔后 子李基源李基永

女 李載勳 全州人 子李根容

子 龍均 용균
一九六一年辛丑五月八日生

子 丁均 정균
一九六五年乙巳五月二十七日生

女 李根浩 子李丙昌李丙先李丙義

女 崔東柱

子 德教 덕교
一九五六年丙申三月十七日生 配密陽朴氏父魯亨

子 泰鍾 태종
一九八〇年庚申九月十一日生

子 鎭教 진교
一九五九年己亥三月七日生

廷洙 洪根

承烈 승렬 見四卷四二五

丁巳生戊午 月 日卒 配全義李氏父炳基祀泉峯熊后忌七月十三日墓坐 後配坡平尹氏父復圭

洪根 二子

濮烈

女 尹吉漢

女 河律煥

子 應教 응교

一九四九年丙戌九月一日生 配仁同張氏一九五〇年庚寅三月二十三日生

子尹順根尹相根

子河一青河泰濠

子 仲教 중교

一九四八年戊子正月二十八日生 配東萊鄭氏甲午正月十五日生

子 喆教 철교

一九五五年乙未三月十五日生 配光山金氏

子 昌教 창교

一九五七年丁酉十二月七日生

女 崔敦基

子 嫌鍾 혁종

一九七六年丙辰八月十八日生

子 旼鍾 민종

一九七五年乙卯八月四日生

慶州人

貞烈 정렬 見四卷 四二五
一九二九年己巳六月三日生 配慶州裴氏父永錫 後配長興高氏乙未十一月十九日生父錫柱 朴氏戊寅七月十四日生

俊圭 翰善
承洙 丁根

清烈 청렬 見四卷 四二六
生父貴根甲辰十月十四日生丙午三月二日卒 墓後山洞內山卯坐 配光山金氏壬寅三月二十八日生癸卯四月二日卒墓後山後丑坐

子漢均 한균
一九五四年甲午十二月十三日生 配長興高氏乙未十一月十九日生父錫柱

子奉均 봉균
一九五七年丁酉十二月三日生

子允均 윤균
一九五九年己亥四月十七日生

子熙鍾 희종
一九七五年乙卯七月三十日生

子在教 재교
一九二七年丁卯十二月九日生忌九月十九日墓後山後洞內山甲坐 配咸陽呂氏庚午生

子長鍾 장종
生父成教 一九六四年甲辰七月七日生

子成教 성교
一九三一年辛未五月十九日生 配昌寧曺氏一九三五年乙亥五月二十六日生

子宣鍾 선종
一九五九年己亥十月一日生

子長鍾 출系
女 高妙錫

長興人父在甲霖峰敬命后

任實

丁根女

金澤洙 見四卷四二六

高仁相 見四卷四二六

奇寬鍾 見四卷四二六

翰善 基洙 貴根

桂烈 계렬 見四卷四二六

字李烈 高宗戊戌生甲午二月四日卒

清烈

子 宗教 종교

一九三九年己卯九月七日生 配長興高氏一九四四年甲申八月二十日生父華柱自愼后

子 泗教 상교

一九四三年癸未八月七日生 配咸豊李氏一九四九年己丑九月十七日生父石峰縣令公 后

女 金昌錫

蔚山人 父中 河西

長興人 父濟範鶴峰

幸州人 父世聞高峰

子 和鍾 화종

一九六九年己酉十二月二十四日生

子 玹鍾 필종

一九七二年壬子七月二十五日生

子 哲鍾 철종

一九七三年癸丑正月十三日生

子 春鍾 춘종

一九七九年己未五月十二日生

順天人父光烈 子金

麟厚后 子金相龍金

毅烈公因厚后 子高

大升后 子奇泳鶴奇

淳泰金淳甲金淳鎬

相鳳金相龜金相麟

光春高光震高光彦

泳吉 女陳福允

子 元均 원균

一九二三年癸亥九月二十一日生國民

子 義鍾 의종

一九五二年壬辰正月二十日生全北大

墓任實龍隱乾坐
配文化柳氏石軒沃
后忌十二月十九日
墓后山松亭嶝子坐
後配海美郭氏父
伊翊乙卯十一月十
二日卒墓全州麟后
聖地子坐

貴根 三子

正烈 정렬 見四卷 四二六

字三烈戊申四月十五日生辛卯二月十四日卒墓任實郡任實面龍陰乾坐 配平山申氏戊午生丁未二月二十日卒

學校長 配礪山宋氏父公燮

子 載均 正烈系 出

女 朴良熙

子 載均 재균

生父柱烈一九二八年戊辰五月七日生國民學校長 配全州李氏父竹軒昶魯

卒業 配礪山陳氏

子 赫鍾 현종

一九五八年戊戌三月二十二日生成均館大學卒業

女 金中晩

女 金斗星

密陽人 子朴龍基

子 漢鍾 한종

一九五九年己亥五月十八日生

金海人父在紘

金海人父相基

子 昌鍾 창종

一九六二年壬寅八月十六日生

子 賢鍾 현종

一九六五年乙巳十一月二十八日生

漢陽人辛卯九月二十七日生父禹德

女 趙壹衡

停圭 駟善
鶴洙 正根

昌烈 창렬見四卷四二七 字仁叔 高宗丙子生庚辰三月十三日卒墓古西面雙龍洞甲坐 配江華崔氏忌三月五日卒墓古西面雙龍洞合附後配密陽朴氏乙未六月二十九日生

正烈

女 朴良熙

子 台均 태균 乙卯生壬子二月八日卒墓金城面泉洞坐 配南原尹氏乙未生父桂燮

子 冏均 出系

密陽人 子朴龍圭朴圭峰

子 明錫 명석 一九四六年丙戌九月二十四日生 配珍原朴氏一九二八年壬辰七月六日生父重黙

子 泳昊 영호 一九七四年甲寅正月四日生

子 泳奉 영봉 一九七四年甲寅正月四日生

子 泳佶 영길 一九七七年丁巳五月二十日生

子 泳潭 영담 一九八十年庚申五月二十三日生

子 泳卓 영탁 一九八〇年庚申十二月二十二日生 光山人 子金花中金面中金福中 密陽人

子 旺錫 왕석 一九三七年己丑十一月八日生 配 承嗣麟洙

女 金龍根

女 金永載

女 具承甲

停圭 文善
鳳洙 在根

子 禎均 정균
一九二三年癸亥六月二十八日生 配濟州梁氏一九二九年己巳生父 學圃彭孫后辛卯十二月十六日卒墓后山坐 後配光山金氏父榮一文正公后

子 相均 상균
一九三三年癸酉五月二十六日生 配坡平尹氏一九四一年辛巳五月四日生父鶴炳

女 李鶴奎

女 朴相浣

子 亨鍾 형종
一九五六年丙申四月二十八日生

子 沅鍾 완종
一九六五年乙巳十二月二十二日生

子 佶鍾 길종
一九六八年戊申五月三十日生

子 庸錫 용석
一九七四年甲寅二月二十日生

女 沈龍燮 青松人父相滿

子 南錫 남석
一九六九年己酉十一月五日生

陽城人 子孝鍾五
順天人父槓洙文肅公錫命后

昺烈 병렬 見四卷四二八
字應先甲午二月一日生丙子八月十一日卒墓後山後麓坐 配天安全氏父性燁祖箕八乙酉二月七日卒墓後山後麓坐

在根女

咸先魯 見四卷四二八
麟洙承嗣曾孫

子 世均 세균
一九二三年癸亥月 日生 配長興高氏父濟善祖衍鎭曾祖時佑滄浪敬履后

大內人 子咸貴年

同均 동균
生父昌烈己未生戊戌三月十九日卒墓古西面校村后麓坐 配全州李氏父丙尚祖旁秀曾祖承禧讓寧大君禔后

子 憲鍾 헌종
一九五一年辛卯正月十三日生 配河東鄭氏一九五七年丁酉 月 日生父燦元遯齋公汝諧后

子 承鍾 승종
一九五九年己亥二月十六日生

子 性鍾 성종
一九六二年壬寅六月六日生

女 李度炯
慶州人 子李在學

女 尹錫源
坡平人 子尹忠尹孝

子 京錫 경석
一九四五年乙酉五月四日生 配尚州金氏一九四七年丁亥 月 日生

子 兼錫 병석

子 泳日 영일
一九七〇年庚戌二月四日生

子 泳道 영도
一九七六年丙辰五月二十日生

子 泳直 영직

勉圭 珩善
東洙 海根

載烈 재렬 見四卷 四二九
號松下庚午五月五日生性稟淳雅儀貌端正勤儉守業自給自足兄弟友愛宗族敦睦慕先之心眞心竭力事親之孝志體俱養出必告反必面孝子褒彰狀郡道賞中央金賞明谷先祖遺蹟碑與承烈謹竪

子炳坤 병곤
一九六二年壬寅十二月二日生

子亮坤 양곤
一九七一年辛亥二月十八日生

子炫周 현주
一九二二年壬子十二月十七日生

一九四八年戊子七月七日生 配全州崔氏一九五二年壬辰 月 日生父永昌

子承錫 승석
一九五四年甲午十二月二十八日生 配金海金氏一九五六年丙申五月十二日生父鎬東文愍公駙孫后

子昌鍾 창종
一九五七年丁酉九月二十二日生

一九七三年癸丑二月二十日生

子泳民 영민
一九七八年戊午三月二十四日生

配金海金氏父東錫忌六月三日墓古西面后山書堂谷癸坐生一男 後配陽川許氏父鳳奇

海根二子

東烈 동렬 見四卷四五九

一九三三年癸酉七月一日生 配河東鄭氏父注文文節公后

子 **炳官** 병관

一九六一年辛丑九月十九日生

子 **炳勳** 병훈

一九六四年甲辰正月十日生

子 **佶蓉** 길용

一九六九年己酉二月十七日生

子 **明眞** 명진

一九六九年己酉正月十六日生

子 **承錫** 승석

一九七三年癸丑四月十五日生

慶州人父相湖益齋賢后 予孝在福孝在三孝在根

海根三子

基烈 기렬 見四卷四二九

一九三九年己卯四月二十五日生 配靈光金氏父采雲

李正熙 見四卷四二九

珩善
東洙　相根

彰烈 창렬 見四卷 四二九
一九三一年辛未四月十四日生　配濟州梁氏父在南

東洙　春根

鎭烈 진렬 見四卷 四二九
一九三九年己卯十一月二十八日生　配全州崔氏父宗烈

春根二子

希烈 희렬 見四卷 四二九
一九四七年丁亥一月六日生　配金海金氏父相玉

子性均 성균
一九六七年丁未十二月十七日生

子昌均 창균
一九六六年丙午十月二十三日生

子傑均 계균
一九七〇年庚戌三月一日生

子光均 광균
一九七六年丙辰六月二十三日生

許南九 見四卷 四二九
金海人　子許炳善

許炳權許雲

梁在殷 見四卷 四二九

二十一世 二十二世 二十三世 二十四世 二十五世 二十六世

濟州人 子梁生錫

金銅中 見四卷 四三〇
光山人父烈晩德大

羅秀雄 見四卷 四三〇
錦城人 子羅龍表

金仁世 見四卷 四三〇
金海人 子金宗彦

東洙 南根
榮烈 영렬 見四卷 四三〇
一九三七年丁丑五月二十二日生 配南陽洪氏父廣默

南根 二子
鏡烈 경렬 見四卷 四三〇
一九四四年甲申九月一日生 配順興安氏父學聖

梁貴錫梁守錫梁必錫

器后 子金善卓金善杓金善久

羅龍根

梁榮贊

子鎭均 진균
一九六八年戊申二月二十一日生

子旻均 문균
一九七〇年庚戌正月二十三日生

子英均 영균
一九七一年辛亥六月七日生

南根 三子

三烈 삼렬 見四卷 四三〇
一九四七年丁亥三月十日生 配密陽朴氏父龍煥

元圭 台善 榮洙 重根

庄烈 장렬 見四卷 四三一
一九二一年辛酉生 配光山金氏父永白秋潭友伋后忌六月四日墓

重根 二子

錦烈 금렬 見四卷 四三一
一九二三年癸亥五月二十六日生 配延安李氏父禹鎭青蓮後白后

子 性均 성균
一九七四年甲寅十一月九日生

子 石均 석균
一九七六年丙辰八月五日生

子 德均 덕균
一九二五年乙丑九月十五日生 配朴氏

子 炯均 형균
一九四六年丙戌十一月二十七日生 配文化柳氏父大路

子 泳鍾 영종
一九七五年乙卯十一月十五日生

子 澈均 철균
一九四八年戊子十一月二十日生 配慶州崔氏一九五一年辛卯 月 日生

重根 三子

奉烈 봉렬 見四卷 四三一
一九二九年己巳十二月四日生 配安東權氏父寧來文忠公近后

子 湧均 용균
一九五〇年庚寅生 配延日鄭氏父益澤

子 宜均 의균
一九五三年癸巳生 配慶州崔氏父永善

子 泰均 태균
一九五五年乙未 月 日生 配咸豊李氏一九五八年戊戌 月 日生

子 京均 경균
一九六一年辛丑 月 日生

子 洪均 홍균
一九六三年癸卯 月 日生

鄭忠謨 見四卷 四三一
東萊人父寅太文翼公光弼后 子鄭鎭源

呂運虎 見四三二
咸陽人父榮鉉靖平

榮洙 台善
定根

璟烈 경렬見四三二
庚申生 配長興高氏辛酉生戊子八月十九日卒墓古西面古邑里火藥洞 坐

定根 二子

世烈 세렬見四三二

公稱后 子呂容九呂 壯九呂炳九

子大均 대균
一九四四年甲申三月二十一日生 配楊州趙氏父英鎬

子錫均 석균
一九四七年丁亥四月七日生 配晋州河氏父應燦

子天均 천균
一九二五年乙丑十月二十六日生 配天安全氏父永洙

子龍均 용균

子炫鍾 현종
一九七五年乙卯十一月四日生

子源鍾 원종
一九八〇年庚申六月二十七日生

子貞鍾 정종
一九七七年丁巳十二月二十九日生

子昊鍾 호종
一九七六年丙辰五月二十七日生

子桂鍾 계종
一名炫柱一九七八年戊午五月十九日生

二十一世 二十二世 二十三世 二十四世 二十五世 二十六世

一九三四年甲戌二月十三日生 配淳昌薛氏一九三八年戊寅十月二十二日生父慈文

定根 三子

震烈 진렬 見四卷 四三二
一九三九年己卯十二月三日生 配濟州梁氏一九四三年癸未七月十五日生父魯承

哲圭 興善
東洙 寅根

炯烈 형렬 見四卷 四三三
字正燮號杏塢癸巳生丁酉十二月十五日卒 配慶州李氏壬戌九月十五日卒墓雙龍洞乙坐雙墳後配星州玄氏父在佑

一九六四年乙巳十月一日生

子政均 정균
一九七〇年庚戌八月八日生

子現均 현균
一九七〇年庚戌六月二十八日生

子相均 상균
一九七四年甲寅九月二十日生

子瑒均 역균
乙卯生 日卒 墓火藥洞癸坐 配光山金氏父尚洙

子秉鍾 병종
一九四六年丙戌生 配全州柳氏父判介

子泳哲 영철
一九六九年己酉 月 日生

子泳滿 영만
一九七〇年庚戌 月 日生

子甲鍾 갑종
一九五三年癸巳 月 日生 配金海金氏

東洙 寅根

丁烈 정렬 見四卷四三三
一九〇七年丁未九月二十二日生 配長興高氏 正月十七日生父濟洪

子琫均 봉균
一九四〇年庚辰五月十八日生 配水原李氏父成烈

女高泰錫
子殷鍾 은종
一九七一年辛亥六月二十四日生
子允鍾 윤종
一九七三年癸丑十一月七日生

長興人父甲德齋峰敬

女申鉉京
平山人父相均 子申錫峯申占峯申泰榮

女鄭光玉
河東人父吉南 子鄭昌浩鄭昌吉

子寧教 영교
一九三一年辛未生 忌正月四日墓雙龍洞 坐 配晋州鄭氏父然六忠莊公苓后

子一教 일교
一九四三年癸未月 日生 配星

子具鍾 子종
一九六二年壬寅月 日生

命后 子高永鎬

二十一世 二十二世 二十三世 二十四世 二十五世 二十六世

丁烈

州玄氏父春培

子匡教 광교
一九四六年丙戌 月 日生 配光山金氏父源模

子良教 양교
一九四九年己丑 月 日生 配會津林氏

女宋伊根
長興人父璟柱齋峰敬

子琓鍾 완종
一九六四年甲辰 月 日生

子元鍾 원종
一九七五年乙卯 月 日生

子俊錫 준석
一九八〇年庚申九 月十九日生

洪川人 子宋熙燮

命卮 子高在默

光山人父永舜 子金 容詰金容吉

慶州人父東圭 子金 基鉉金基錫金基中

金海人父寬敏 子金 正錫金仁錫

高光冕 見四三三 四卷

金萬洙 見四三三 四卷

金萬采 見四三三 四卷

金基善 見四三三 四卷

天圭 慶善 仁洙承嗣孫

昌烈 창렬 見四三四 四卷
字度烈一九二四年 甲子四月七日生

子玉均 옥균
一九五一年辛卯五 月二十日生

配全義李氏一九二八年戊辰十一月三日生父熙迪

天圭 慶善
元洙 玹根

馥烈 복렬 見四卷四三四
字仁化己未生庚寅十一月二十九日卒 墓 坐
配咸平李氏丁巳生父寅範竹谷長榮后有一男 後配長興高氏父在宣齋峰敬命后

子 **腹均** 복균
一九五四年甲午十月二十八日生

女 **鄭永均**
晉州人父龍文愚伏 后

子 **陽均** 양균
一九四三年癸未五月二十六日生 配密陽朴氏一九四六年丙戌五月二十日生父

子 **鍾陳** 종진
一九七五年乙卯月 日生

子 **炯均** 형균
一九四六年丙戌五月三十日生 配陽川許氏一九五五年乙未八月廿九日生

子 **炫昌** 현창
一九七七年丁巳月 日生

子 **喜均** 희균
一九四八年戊子十月六日生 配玄風郭氏

子 **世均** 세균
一九五〇年庚寅十二月八日生

二十一世

馥烈

玹根 二子

東烈 동렬 見四卷四三四

一九三七年丁丑正月二十六日生 配安東金氏一九四三年癸未 月 日生

玄元哲 見四卷四三四

金太天 見四卷四三四

禮圭 百善

桓洙 馨根

載烈 재렬 見四卷四三四

字萬重一九一三年癸丑 月 日生 己酉四月九日卒墓古西面院柳洞玉女峰後先山內乾坐 配河東鄭氏庚戌生父海均文節公后

二十二世

女 文甲柱

女 李允夫

女 崔一福

子 龍均 용균

一九六六年丙午 月 日生

子 元均 원균

一九六八年戊申 月 日生

星州人父文浦 子玄

金海人父元官 子金

子 承教 승교

一九三四年甲戌六月一日生 配平澤朴氏一九三八年戊寅 月 日生父東根寸草堂光胤后

子 鳳教 봉교

二十三世

南平人父賢洙益漸后

全州人父斗實 子孝

廣州人父丁斗

成導

後星

子 健錫 건석

二十四世

子文京烈文炳韓文

相徹

二十五世

成烈

二十六世

女 朴哲柱 一九四七年丁亥一月二日生 配錦城羅氏一九四九年己丑 月 日生父龍淳

女 高光千 一九七三年癸丑 月 日生 密陽人父記事泰圭祖 參判龍洲后 子朴亨源朴京烈朴亨導

女 金善基 光山人父甲中 子金根佑 長興人父宗柱 子高在玉高在成

子 樂教 락교 一名成澤一九四六年丙戌 月 日生 配全州李氏讓度公天佑后大卒業

子 炫錫 현석 一九八一年辛酉三月二日生 驪興人父球鉉 子閔亨根

子 均 균 一九六一年辛丑 月 日生

女 閔泰燮

子 三教 삼교 一九五五年乙未八月二十二日生서울

女 度烈 도렬 見四卷 四三四 一九二六年丙寅十二月二十四日生 配金寧金氏父相基 磐根 二子

誠烈 성렬 見四卷 四三四 一九二九年己巳十一月二十七日生 磐根 三子

配延安金氏一九三三年癸酉 月 日生父鍾謨直剛公后

大學院卒業

磐根 四子

幸烈 행렬見四卷四三五

一九三六年丙子 月 日生門中每事誠意大端 配全州李氏一九三七年丁丑 月 日生父炳權讓寧大君禔后

子明教 명교

一九六一年辛丑五月十六日生

磐根 五子

楠烈 남렬見四卷四三五

一九三八年己卯三月三日生天稟剛直每事分明宗中愛族門事至誠 配南平文氏一九四十年庚辰十一月十七日生父昌根

子炫澈 현철

一九七十年庚戌十一月十九日生

子印國 인군

一九六六年丙午十二月五日生

子印天 인천

一九七四年甲寅九月六日生

女李泰魯 見四卷四三五

永川人父秉熙祖權淳基宅

曾祖鎭明孝友宗儉后

河東人父海錫文節公守忠后

予鄭炳早鄭炳仲鄭炳學

外祖瑞山人柳永基雪江泗后

子李基俊李基彦李基乙李基宇李

女鄭東秀 見四卷四三五

女 李慶培 見四卷四三五
百善
鍾洙 明根

光烈 광렬 見四卷四三五
字廣烈 一九二三年 癸亥 月 日生
配幸州奇氏父世鍾

明根 二子

基烈 기렬 見四卷四三五
字 一九二九年 己巳 月 日生
配咸別南宮氏父森

全州人父仁錫孝寧大君補后子李銅炫李鍾伯李鍾萬李鍾燮

子 成均 성균
一九四八年戊子 月 日生

子 鎔均 용균
一九五一年辛卯 月 日生

子 鐸均 택균
一九六一年辛丑 月 日生

子 京均 경균
一九五五年乙未 月 日生

子 甲均 갑균
一九五八年戊戌 月 日生

子 元均 원균
一九六四年甲辰 月 日生

子 九一 구일

二十一世 二十二世 二十三世 二十四世 二十五世 二十六世

種洙 百善 正根
林烈 임렬 見四卷 四三五
一九四八年戊子 月 日生 配慶州李氏一九五三年癸巳 月 日生

貞圭 昌善
南洙 壽根
仲烈 중렬 見四卷 四三六
字守仲壬午三月十二日生庚午七月九日辛墓昌平 坐 配南原房氏庚午九月十日生父弘洙 卒墓合窆

一九六九年己酉 月 日生
子碩教 석교
一九七九年丁巳 月 日生

女李京魯
子李一模李三圭

子萬均 만균
初名萬起字成化己未七月二十一日生 配蔚山金氏癸亥八月十七日生父明國

子哲鍾 철종
一九四四年甲申八月十三日生 配金海金氏父在律

子泳先 영선
一九七三年癸丑四月九日生

子根鍾 근종
一九四六年丙戌十月十八日生 配密陽孫氏 父正植

子泳鍾 영종
一九六八年戊申四月二十日生

子世鍾 세종
一九五六年丙申十月十七日生 配昌寧曺氏

子泳珉 영민
一九八〇年庚申八月十三日生

子玄鍾 현종

東圭 萬善
清洙 昌根

鳳烈 봉렬 見四卷四三六
字正彦一九百十年庚戌生 卒
配慶州鄭氏父倫鎬良景公熙啓后

昌根二子

東烈 동렬 見四卷四三六

子 **甲均** 갑균
初名甲洙一九二四年甲子十二月二十一日生 配宜寧南氏

子 **永均** 영균
一九四六年丙戌月 日生

子 **正均** 정균
一九五〇年庚寅月 日生

子 **再均** 재균
一九五〇年庚寅月 日生

子 **洪均** 홍균

女 **金三奉** 一九六三年癸卯正月九日生 光山人 子金鐘重金重賢

女 **金福水** 光山人

女 **高成碩** 長興人

字國彦一九二〇年庚申生 卒墓 配金海金氏父東植

清洙 文根

光烈 광렬見四卷 四三七

辛丑八月十五日生 卒庚申 配光山金氏乙巳五月十五日生父奉先辛亥五月五日卒墓芳林洞高崎峰坤坐

清洙 學根

千烈 천렬見四卷 四三七

高宗己酉六月三日生 配全州李氏壬子五月二日生

學根 二子

萬烈 만렬見四卷 四三七

一九一五年乙卯九月三日生庚寅八月十六日卒墓光山郡瑞坊面文山後麓

一九五五年乙未月 日生

子良均 양균

一九四〇年庚辰四月十五日生 配海州崔氏一九四一年辛巳正月二十九日生

子虎鍾 호종

一九七三年癸丑十一月二十五日生

子生均 생균

一九四三年癸未五月二十日生

子英均 영균

一九五〇年庚寅六月十日生

子好均 호균

一九四二年壬午三月五日生

子祥均 상균

坐 配慶州李氏一九二六年丙寅正月二十二日生

學根 三子

三烈 삼렬 見四卷四三七

一九二〇年庚申十月十五日生 配全州李氏一九二五年乙丑三月三日生

清洙 永根

金烈 금렬 見四卷四三七

一九一四年甲寅七月十八日生 配慶州李氏一九二七年丁卯十二月三日生

永根

建烈 건렬 見四卷四三七

一九二二年壬戌七月一日生 配河東鄭氏一九三三年癸酉四月四日生

清洙 松根

子貴均 귀균

一九四九年己丑八月九日生

一九三八年戊寅十一月八日生 配

子珐鍾 현종

月 日生

子德均 덕균

一九五四年甲午四月十八日生 配 氏

子南均 남균

一九六五年乙巳十二月十七日生

判烈 판렬 見四卷四三八
一九三一年辛未二月四日生己未月日卒墓
配坡州廉氏一九三二年壬申三月十一日生父 后

升圭 貞善
相洙 泰根

弘烈 홍렬 見四卷四三八
一九二四年甲子十月八日生 配光山李氏父心鉉翰林學士淑伯后 後配慶州鄭氏父碩珍

子洛均 낙균
一九四六年丙戌十一月八日生 配黃州邊氏父鎭述 贈通訓大夫軍資監正諱仁后

子生均 생균
一九五六年丙申二月十六日生 配海州崔氏父今石

子東均 동균
一九六一年辛丑四月十三日生

子榮均 영균
一九六四年甲辰二月二十六日生

子昇鍾 승종
一九七三年癸丑十一月六日生

相洙 泰根

承烈 승렬 見四卷 四三八

一九三十年庚午十一月二十日生意氣崇高才智兼全宗中愛族門中之事誠意大端明谷先祖遺蹟碑與載烈謹竪 配漢陽趙氏父成寅

建洙 明善 月根

興烈 흥렬 見四卷 四三九

一九三三年癸酉生忌十二月二十四日 配潭陽田氏父道有

女 金海中

光山人父容弼

子碩均 석균

一九六五年乙巳十一月十二日生

子哲均 철균

一九六七年丁未八月十五日生

子道均 도균

一九四十年庚辰二月十二日生 配光山金氏父連洙

子承均 승균

一九四八年戊子六月十一日生 配慶州金氏父鎭洙

子光均 광균

一九五五年乙未三月四日生

升圭 明善
璣洙 炯根

在烈 재렬 見四卷 四三九
一九二四年甲子 月 日生 配原州李氏一九三一年辛未 月 日生
父奉祖彬白衣從事 號西峙 后

璣洙 炯根

錡烈 기렬 見四卷 四三九
一九三十年庚午 月 日生 配昌原丁氏一九三一年辛未 月 日生
父達鎭祖奎明判決事仁禮后

女 趙石衡

漢陽人 子趙誠玟趙誠賢

子洛教 락교
一九五七年丁酉 月 日生

子貞教 정교
一九六十年庚子 月 日生

子石均 석균
一九 年 月 日生

子鍾均
一九七三年癸丑 月 日生

女 崔錫均

全州人晩六公 后

子鏞均 용균
一九五三年癸巳 月 日生

子相均 상균
一九六二年壬寅 月 日生

炯根

性烈 성렬見四卷四三九
一九四四年甲申十月八日生 配忠州朴氏父駿奎訥齋祥后

女鄭基春 見四卷四三九

女李景雨 見四卷四三九

女高允錫 見四卷四三九
明善 瑛根

東烈 동렬見四卷四三九
一九三十年庚午 月 日生 配泰仁許氏一九三四年甲戌 月 日生 父正煥司憲府持平校理斯文后

璟洙

子佑均 우균
一九六五年乙巳 月 日生

子泰均 균태
一九六七年丁未 月 日生

慶州人父泰燁文獻公 玄英后 予鄭仁朝鄭丙朝鄭福朝

慶州人父鍾錫萬哉評議公 后 予李相道李相弼李相國

長興人父 后 子高永枓

子廷教 정교
一九五五年乙未 月 日生

子勝教 승교
一九六三年癸卯 月 日生

英根 二子
京烈 경렬 見四卷四三九
一九三五年乙亥五月五日生 配金海金氏一九三八年戊寅 月 日生父炳玉

英根 三子
栴烈 남렬 見四卷四四〇
一九四〇年庚辰十月二十九日生大卒業 配蔚山金氏一九四四年甲申 月 日生父宗根

英根 四子
雄烈 웅렬 見四卷四四〇

子 東教 동교
一九六六年丙午 月 日生

子 英教 영교
一九六八年戊申 月 日生

子 明教 명교
一九七〇年庚戌 月 日生

子 成教 성교
一九七二年壬子 月 日生

子 炫昔 현석
一九七二年壬子 月 日生

一九四三年癸未六月六日生 配 氏

璟洙 相根

朋烈 붕렬 見四卷 四四〇

一九四二年壬午二月九日生 配星州玄氏父洪錫司諫思義后

子鎭均 진균

一九六七年丁未 月 日生

子伯均 백균

一九六四年甲辰 月 日生

子在均 재균

一九六六年丙午 月 日生

子德均 덕균

一九七一年辛亥 月 日生

子榮均 영균

一九七五年乙卯 月 日生

子善均 선균

相根 二子

金烈 금렬 見四卷 四四〇

一九四四年甲申七月十日生 配仁同張氏父富興漢林公后

璟洙 奉根

明烈 명렬 見四卷 四四〇

字極烈一九四五年乙酉月日生配驪興閔氏一九四四年甲申月日生

奭圭 喜善
瓚洙 宗根

樟烈 장렬 見四卷 四四一

一九三二年壬申二月十日生配金海金氏一九三八年戊寅八月二十一日生

寅圭 止善
璡洙 昌根

光烈 광렬 見四卷 四四二

一九三一年辛未二月二十六日生配平山申氏一九三六年丙子十一月二十四日生父定漫莊節公崇謙后

廷圭 彰善
孟洙 元根

子永均 영균

一九七六年丙辰月日生

子永録 영록

一九六八年戊申十二月二十四日生

子榮珉 영민

一九七一年辛亥四月二十九日生

子南均 남균

一九五四年甲午十一月二十三日生

子興均 흥균

一九六一年辛丑月日生

子性均 성균

一九六二年壬子月日生

一九七〇年庚戌月日生

二十一世 二十二世 二十三世 二十四世 二十五世 二十六世

斗烈 두렬 見四卷四四四
字子仲 高宗癸巳生壬戌四月二十日卒墓光州市牛峙洞鶴洞九時洞辛坐 配淸州韓氏父昇履定襄公確后癸巳生辛丑十二月二十四日卒墓潭陽郡大田面平長里村后新江水 后

元根 二子

庚烈 경렬 見四卷四四四
字子珍 高宗己亥生 配晋州鄭氏戊申生父輔根司諫啓道后

子正教 정교
字大裕丁巳生己亥十二月十三日卒墓光州雲亭里前山坐 配達城裵氏戊午十二月二日生父錫泰文讓公 后

女朴章環

子殷教 은교
一九三五年乙亥月 日生 配光山金氏

子承鍾 승종
一九四二年壬午八月一日生 配密陽朴氏父東植

子錫鍾 석종
一九五七年丁酉十二月九日生

女崔宗根

女李健喆

女朴源燮

女李義奉
密陽人父貴燮遯齋公

子永昌 영창
一九八〇年庚申四月八日生

海州人父淳容叅判鳳華后 子崔炯澤崔寅澤崔論澤

咸平人父允行箕城君 后

密陽人 子朴容九朴相九朴成九

全州人父在求海安大君 后

子鳴鍾 명종
一九五七年丁酉 月 日生

子京鍾 경종
一九六四年甲辰 月 日生

子兼直 병직

衍生后 子朴柱亨朴柱善朴柱奉朴柱洪朴柱鉉

廷圭 廣善
在洙 尚根

孟烈 맹렬 見四卷四四四

初名佑烈 一九三四年甲戌五月十六日生 配光山金氏父東洙祖永泰曾祖弘鉉文正公台鉉后外祖慶州崔氏戊寅生

尚根 二子

光烈 광렬 見四卷四四四

一九三七年丁丑八月十一日生 配光山金氏一九四一年辛巳八月十六日生 父明述

女 林鍾煥

女 李正録

子章教 장교

一九五六年丙申十一月一日生

子元教 원교

一九六六年丙午十一月二十七日生 配 氏

子一教 일교

一名善熙 一九六九年己酉八月四日生

子二教 이교

一名相鉉 一九七六年丙辰十二月二十九日生

子京直 경직

一九七〇年庚戌月 日生 一九七三年癸丑月 日生 會津人 子林國男 全州人 子李永鍾

子炳鍾 병종

一九六九年己酉十一月十一日生

子仁鍾 인종

一九七一年辛亥十二月二十一日生

尚根 三子
三烈 삼렬 見四卷 四四四
一九四〇年庚辰十月十五日生 配義城金氏一九四八年戊子十一月二十六日生父在坤祖應榮曾祖廷元文敬公慕齋先生安國后

尚根 四子
龍烈 용렬 見四卷 四四四
一九四四年甲申五月十七日生 配崔氏

尚根 五子
五烈 오렬 見四卷 四四四
一九四七年丁亥二月二十七日生 配氏

尚根 六子
六烈 육렬 見四卷 四四五

子 成教 성교
一九七〇年庚戌十月十六日生

子 錫教 석교
一九七三年癸丑七月四日生

子 成贊 성찬

二十一世

一九五〇年庚寅正月十九日生 配礪山宋氏父官燮

鄭萬洙 見四卷四四五

在洙 浚根

南烈 남렬 見四卷四四五

一九三十年庚午六月二十五日生 配清安李氏一九三八卅戊寅 月 日生 父在明祖景煥石灘公 后 卒 後配瑞山柳氏己卯十一月二十四日生 父秉述

浚根 二子

二烈 이렬 見四卷四四五

二十二世

生

草溪人父右議政文肅公華后 子鄭錫九

子 明教 명교

一九五九年己亥十二月五日生

子 閏教 윤교

一九六二年壬寅四月二十六日生

子 成教 성교

一九六六年丙午四月二十六日生

子 福教 복교

一九六八年戊申五月一日生

子 玉教 옥교

一九七〇年庚戌八月二十二日生

二十三世

二十四世

二十五世

二十六世

一名南龍一九四〇年庚辰正月二日生配昌寧曺氏一九四八年戊子十二月十日生父喜令

浚根 三子

明烈 명렬 見四卷四四五

一名南秀一九四八年戊子二月十二日生 配 申氏壬辰生

在洙 晋根

相烈 상렬 見四卷四四五

一九三七年丁丑九月二十三日生 配 慶州李氏一九四三年癸未二月二十一日生父海道

晋根女

高東業 見四卷四四五

長興人 子高英錫

廷圭 英善

基洙 泓根

宗烈 종렬 見四卷四四五

子 **泰均** 태균

子 **英鍾** 영종

字振聲號棲江丙午八月二十九日生配星山李氏庚戌十月二十九日生父鍾喆侍中萬年后

泓根二子

重烈 중렬 見四卷四四六

一九四一年辛巳九月十五日生配平澤林氏一九四三年癸未十月十一日生父東悌忠貞公彦修后

子 俊教 준교 一九四六年丙戌三月二十四日生配慶州李氏壬辰五月九日生父琪熙

一九六七年丁未三月一日生

子 圭鍾 규종 一九七三年癸丑正月七日生

子 濬鍾 양종 一九一五年乙卯四月二十八日生

子 呟鍾 현종 一九七七年丁巳月 日生

子 吉鍾 길종 一九七九年己未七月十八日生

女 李容善 興陽人父李箕竹圃公

女 金汝重 光山人父容甲 子金

女 朴來館 密陽人父喜求貞惠公

女 李俊信 全州人父龍燮 子李

女 李海柱 全州人父春永 子李

元卿后 子李其源李 章源

善鎭金善日

后 子朴興烈朴

鉉三李鉉容

俊鎬李昌圭

德烈朴喆烈朴鍾烈

子 昶教 창교

子 尙鉉 상현

字振玉丙辰九月十八日生乙卯七月十一日卒墓潭陽郡鳳山面臥中里新基後麓 配潭陽鞠氏戊午生父圭煥司諫聖周后

泓根三子

長烈 장렬 見四卷 四四六

字振佑號松溪一九二一年辛酉二月十六日生 配文化柳氏一九二四年甲子 月 日生忌四月一日父演秀石軒沃后墓外濃洞艮坐 无育 後配竹山朴氏一九三〇年庚午生父東善祖義源曾祖鎭學文正公元貞后外祖金鶴棋

泓根四子

福烈 복렬 見四卷 四四六

一九三七年丁丑十月十日生 配平山申氏一九四三年壬午生父鉉相

子 連教 연교

一九三九年己卯十一月十七日生 配道康金氏一九四八年戊子生父成澤

女 趙石煥

豊陽人 子趙成根趙 成官

子 浩鍾 호종

一九七七年丁巳 月 日生

子 滿教 만교

一九五八年戊戌六月三日生

子 相均 상균

一九六八年戊申十二月二十七日生

女 金紅齊

慶州人 父商忠桑村 公自粹后 子金東彬 金東喜

子 達均 달균

二十一世

字振湖一九二四年甲子九月四日生 配金海金氏一九二九年己巳四月十九日生父鎔喆都摠管后

英善

基洙 泰根

昉烈 방렬 見四卷四四六

字珪烈號青松一九三二年壬申十月十八日生 配利川徐氏一九三七年丁丑十一月十一日生父廷哉

泰植女

金在洙 見四卷四四六

徐正柱 見四卷四四六

金鍾基 見四卷四四六

二十二世

月 日生

子拜均 배균 一九五〇年庚寅二月十八日生

子一均 일균 一九六二年壬寅十二月九日生

子二均 이균 一九六五年乙巳七月六日生

子三均 삼균 一九七六年丙辰十一月四日生

子忠均 충균 一九七七年丁巳十二月十七日生

義城人 子金基童金

利川人 子徐鍾圭徐

慶州人 子金貴會

二十三世

義善金鉉善

鍾奉

二十四世

二十五世

二十六世

梁定根 見四卷 四四六
基洙 正根

東烈 동렬見四卷 四四六
一九三四年甲戌 月 日生 配錦城范氏一九三五年乙亥二月六日生父潤中

正根二子

孝烈 효렬見四卷 四四六
一九三七年丁丑 月 日生 配慶州崔氏父基博

正根三子

忠烈 충렬見四卷 四四六
月 日生 配 氏

正根四子

義烈 의렬見四卷 四四六
一名容烈 生 配仁同張氏一九五五年乙未正月二十三日生父永德

濟州人 子梁晦成

子 昶均 창균
一名昶錫 一九六六年丙午十二月三日生

子 昌圭 창규

子 昌坤 창곤

二十一世 二十二世 二十三世 二十四世 二十五世 二十六世

朴南植 見四卷 四四六
廷圭 慶善
仁洙 鳳根
在烈 재렬 見四卷 四四七
號松岩一九一四年甲寅五月十二日生 配江陵劉氏一九二一年辛酉八月二日生父大植

鶴根承祀孫

密陽人 子朴容默朴

子德教 덕교
一九四〇年庚辰九月二十六日生 配耽津崔氏一九四四年甲申八月二日生父南圭

子京鍾 경종
字大國一九七四年甲寅十二月二十五日生

相默朴海喆

子春教 承嗣
孫鶴根

子興教 흥교
一九四九年己丑十月十一日生 配南平文氏

子潤教 윤교
一九五七年丁酉八月二日生

子河均 하균
一九六三年癸卯四月二十五日生

女李淳國
春教 준교

慶州人

子亨鍾 형종

晋圭 永善
龍洙 溟根

判烈 판렬 見四卷 四四七
丁未八月十八日生
庚申四月十七日卒
配耽津崔氏父洙鳳忌十一月十一日生

東圭 進善
乃洙 春根

石烈 석렬 見四卷 四四九
一九三八年戊寅生
配 李氏

春根 二子

一九四七年丁亥二月二十日生 配天安全氏一九五〇年庚寅六月 日生 父洙昌

子順教 순교
一九三三年癸酉十一月二十四日生
配金海金氏父善柱

子禮均 예균
一九六八年戊申 月 日生

子仁均 인균
一九七〇年庚戌 月 日生

一九七八年戊午 月 日生

子賢鍾 현종
一九五八年戊戌三月二十九日生

子京鍾 경종
一九六〇年庚子八月十一日生

子得鍾 득종
一九六七年丁未二月十一日生

二十一世 二十二世 二十三世 二十四世 二十五世 二十六世

奇烈 기렬 見四卷 四四九
一九四六年丙戌六月十七日生 配平山申氏壬辰十月十六日生父基連
進善 吉洙 璶根

庠烈 상렬 見四卷 四四九
一九三二年壬申三月二十六日生 配星山李氏一九三五年乙亥十二月七日生父永伯
進善 東洙 榮根

重烈 중렬 見四卷 四五〇
一九三七年丁丑九月十五日生 配金海金氏一九四二年壬午 月 日生

子 鍾均 종균
一九七一年辛亥七月十一日生

子 潤均 윤균
一九六〇年庚子九月二十七日生

子 汀均 정균
一九六六年丙午九月二十二日生

子 東均 동균
一九七一年辛亥五月十五日生

子 慶均 경균
一九七五年乙巳 月 日生

子 奉均 봉균
一九六九年己酉 月 日生

子 相均 상균

甲圭 景善
光洙 永根

植烈 식렬 見四卷 四五一

一九四四年甲申二月二十五日生 配中和楊氏一九四七年丁亥十二月二十日生父九允

光洙 二根

祥烈 상렬 見四卷 四五一

一九五〇年庚寅三月十二日生 配都氏一九五二年壬辰二月八日生

鍾圭 仕善
永洙 東根

成烈 성렬 見四卷 四五四

一九四三年癸未正月十一日生 配扶安金氏一九四五年乙酉五月十日生父煥鳳祖舜榮曾祖進相忠景公益福之后

東根 二子

一九七三年癸丑月 日生

子昌教 창교

一九七三年癸丑六月一日生

子教眞 교진

一九七四年甲寅六月二十四日生

子教宣 교선

一九七一年辛亥六月三日生

永洙 龍根

秉烈 병렬 見四卷 四五五

一九三九年己卯六月四日生 配咸陽朴氏一九三九己卯五月十三日生父英詰祖東煥曾祖基茂

龍根 二子

政烈 정렬 見四卷 四五五

一九四九年己丑二月十三日生 配慶州李氏一九五一年辛卯四月二十日生父春雨

武烈 무렬 見四卷 四五四

一九四九年己丑三月二十二日生 配昌寧曺氏一九五二年壬辰十一月十八日生父俊根祖永煥曾祖秉直

子 教南 교남

一九七五年乙卯二月十二日生

子 教生 교생

一九五八年戊戌九月三日生

子 教明 교명

一九六一年辛丑九月二十八日生

子 教正 교정

一九六七年丁未五月十六日生

子 教立 교입

一九七四年甲寅十二月二十三日生

在斗 淞善
光洙 二根

英烈 영렬 見四卷 四五七
一九四七年丁亥八月四日生 配坡平尹氏一九五四年甲午二月九日生

惠圭 允善
萬洙 奉根

錦烈 금렬 見四卷 四六四
一九三十年庚午九月二十五日生 配光山李氏一九三四年甲戌十二月二十九日生父台鉉翰林公后

奉根 二子

璟烈 경렬 見四卷 四六四
一九三七年丁丑十一月一日生 配長

子 **聖教** 성교
一九五二年壬辰四月二十四日生

子 **永教** 영교
一九五四年甲午八月二十三日生

子 **正教** 정교
一九五七年丁酉九月八日生

子 **勝教** 승교
一九六二年壬寅四月二十七日生

子 **舜教** 순교
一九六八年戊申三月二十八日生

興高氏一九四五年乙酉四月二十一日生父洪柱鶴峰回厚后

萬洙 昌根

成烈 성렬 見四卷 四六五

一九三七年丁丑正月十六日生 配全州李氏一九四五年乙酉正月十八日生 父基祚陽英后

昌根 二子

相烈 상렬 見四卷 四六五

一九四二年壬午八月二十二日生 配延日鄭氏一九四六年丙戌十二月三日生 父漢京

鶴洙 鎣根 允善

柾烈 정렬 見四卷 四六五

號南齋一九二十年庚申十月十二日生 天性正直風儀高潔門中愛族門事有功

子熙教 희교

一九七三年癸丑三月三日生

子勝教 승교

一九七六年丙辰二月二十八日生

子鉼均 출系

子沇均 윤균

一九五七年丁酉十月二十二日生서울

二十一世 二十二世 二十三世 二十四世 二十五世 二十六世

配光山李氏一九二二年壬戌六月六日生父洛鉉翰林后

大卒業司法高等高試合格

子 南均 남균
一九百八年戊申三月二十八日生

子 昇均 승균
一九六七年丁未三月二十九日生

子 善均 선균
一九七〇年庚戌六月六日生

女 崔憲溶 慶州人父鍾潤 子崔秉斗崔秉羽

女 朴永求 月城人父震鉉 子朴根完朴根祐

女 高時益 開城人父逸勳 子高大鎬

鶴洙 擇根二子

奉烈 봉렬 見四卷四六六
一九三八年戊寅九月二十三日生陸軍中領 配新安朱氏
一九四十年庚辰正月三日生

擇根 三子

子 顔均 안균
一九六八年戊申五月十八日生

二十一世

忠烈 충렬 見四卷 四六六

一九四一年辛巳二月二十八日生 配水原白氏一九四二年壬午二月二十五日生休嚴 后

擇根四子

二十二世

弘烈 홍렬 見四卷 四六六

一九四四年甲申正月九日生 配金海金氏一九四四年甲申八月十八日生三賢 后

擇根五子

永烈 영렬 見四卷 四六六

一九五四年甲午正月二十六日生 配密陽朴氏一九五六年丙申 月 日生 后

允善

鶴洙

珣根

泰烈 태렬 見四卷 四六六

二十三世

子 **成均** 성균

一九七八年戊午九月十一日生

子 **萬均** 만균

一九七八年戊午九月二十七日生

子 **相均** 상균

一九七九年己未九月八日生

子 **夏均** 하균

二十四世

二十五世

二十六世

一九四〇年庚辰九月二十二日生 配安東金氏一九四五年乙酉六月五日生 父榮鎭

珍根 二子

銅烈 동렬 見四卷四六六

一九四三年癸未十二月三日生 配長水黃氏一九四七年丁亥十月二十四日生 父奎哲

赫圭 泰善

鍾洙 元根

翰烈 한렬 見四卷四六八

字占祿 號溪雲 戊戌生 壬子三月十五日卒 墓和順道谷牟山書堂谷 坐 配平山申氏 月 日生

候善承嗣高孫

鉼均 병균

生父柾烈 一九五七年丁酉 月 日生

一九六八年戊申十月二十三日生

子炯均 형균

一九四三年癸未二月十三日生 配青州韓氏一九四六年丙戌七月二十日生 父甲出

子仁均 인균

子碩鍾 석종

九一六九年丁未五月十六日生

子熙鍾 희종

一九六八年戊申七月六日生

子南鍾 남종

二十一世 二十二世 二十三世 二十四世 二十五世 二十六世

元根三子

進烈 진렬 見四卷 四六八
一九一二年壬子五月十九日生丙辰十二月二十日卒 配河東鄭氏壬戌八月十七日生

鎭洙 永根

定烈 정렬 見四卷 四六九
生父元根字在國一九六〇年庚子生 配金海金氏父相鉉友尹龍灣后

翰烈

女 金澈承
一九四八年戊子四月十九日生辛酉三月 卒墓 配金海金氏

女 李斗鍾
一九七二年壬子九月十八日生
金海人父奇 鎬竹軒
全州人父承 玉讓寧
公常休后 子金孝植
大君裨后 子李炳善

子 時均 시균
一九四七年丁亥九月十三日生 配光山金氏一九五二年壬辰五月十日生父正喆

子 賢鍾 현종
一九七八年戊午八月四日生

子 孫均 손균
一九五九年己亥正月二十日生

女 鄭春安
父判吉 子鄭成旭

子 南均 남균
月 日生
戊午三月 日卒

女 金容八
光山人父珉柱 子金

金完植 金銀植

勤中 金台中 金喜中

李泰元 見四卷四六九

赫圭 泰善

桂洙 定根

在烈 재렬 見四卷四六九

字得秀號藏軒一九一四年甲寅九月二十四日生豪傑風彩意氣偉大奉先之心誠意大端 配全州李氏一九一九年己未十一月十四日生父啓七裏度公天佑后

定根二子

昌烈 창렬 見四卷四六九

一九二七年丁卯十月十四日生 配金海金氏一九三五年乙亥九月二十五日生父弘坤

全州人 孝寧大君補后

子李永允李永孝 李永初

子俸均 봉균

一九四六年丙戌七月十二日生 配蔚山金眞淑丙申七月二十九日生父在玲

子弼均 필균

一九四八年戊子十月十七日生

子榮教 영교

一九五七年丁酉正月一日生

子祥均 상균

一九五五年乙未十二月二十八日生

子太均 태균

一九六〇年庚子十月二十一日生

子政均 정균

一九六五年乙巳三月十一日生

昌烈

定根 三子

琮烈 종렬 見四卷 四六九

一九三六年丙子六月四日生 配咸平李氏一九四八年戊子八月三日生父一樸府院君光運后

桂洙 龍根

鳳烈 봉렬 見四卷 四六九

一九二九年己巳九月六日生 配清州韓氏一九四一年辛巳十二月二十四日生父基調

子 世均 세균

一九六八年戊申七月二十六日生

子 鎭均 진균

一九七二年壬子八月二十四日生

子 東周 동주

一九七五年乙卯二月十三日生

子 洪均 홍균

一九六四年甲辰二月十七日生

子 明均 명균

一九六九年己酉正月十九日生

子 在均 재균

一九七一年辛亥十二月二十五日生

子 海均 해균

一九七三年癸丑正月十二日生

桂洙 泰善
萬根

炳烈 병렬 見四卷四七〇

一九二五年乙丑四月二十四日生辛丑三月 日卒墓 配天安全氏父雲相尚書新民后

萬根 二子

東烈 동렬 見四卷四七〇

一九五四年甲午十二月二十一日生 配海美郭氏己卯七月 日生父在聖寒碧堂期壽后壬子十二月一日卒墓昌平后山前麓 坐

子甲均 갑균

一九七四年甲寅十月二十一日生

子孝均 효균

字宗均 一九五六年丙申 月 日生

子翼均 익균

一九六四年甲辰 月 日生

子保均 보균

一九六七年丁未 月 日生

子元均 원균

一九六九年己酉 月 日生

子光均 광균

一九七五年乙卯 月 日生

桂洙 千根

相烈 상렬 見四卷 四七〇
一九三八年戊寅三月七日生 配慶州李氏一九四三年癸未十一月十一日生

千根 二子

光烈 광렬 見四卷 四七〇
一九四一年辛巳正月一日生 配金海金氏一九五一年辛卯八月十六日生父萬根

昇圭 一善
學洙 秉根

光烈 광렬 見四卷 四七三
生父同根一九三四年甲戌八月二十九日生 配密陽朴氏一九四二年壬午生父奉煥成均進士知中樞府事

鼎圭 有善
億洙 同根

今烈 금렬 見四卷 四七四

子 **定勳** 정훈
一九七一年辛亥七月二十九日生

子 **衫丞** 채승
四月十六日生

子 **福均** 복균
三月十五日生

子 **成官** 성관
一九六七年丁未四月二十一日生

子 **承均** 승균
一九七二年壬子九月二十三日生

子 **明虎** 명호

一九四〇年庚辰九月五日生 配旋善金氏一九四七年丁亥生父秉圭

李判玉 見四卷四七四

聖圭 學善 演 準根

貞烈 정렬見四卷四七五

字庶正 高宗甲辰生 配全州李氏庚戌生辛未十一月二十五日卒 麗川郡召羅面玄川里半野麓酉坐 後配星州裵氏乙卯生父庚洙 敎授琦后

準根 二子

庠烈 상렬見四卷四七五

字甲祚一九三一年辛酉 月 日生 配金海金氏一九二四年甲子 月 日生父洪斗

萬圭 門善 尙洙 佐根

釘烈 정렬見四卷四七六

一九七五年乙卯 月 日生

丁未十一月二十日生

子判敎 판교

一九五一年辛卯正月十七日生 配慶州鄭氏父相云

女張京模

永川人 子張太銀

子昇敎 승교

一九六一年辛丑十一月五日生

女鄭德均

慶州人父福南 子鄭

子振榕 진용

子李熙寬李熙喆

子閏鍾 윤종

一九七七年丁巳八月十三日生

子勝鍾 승종

一九七九年己未九月二十一日生

貴文鄭善文鄭順文鄭潤文鄭淵文鄭創文

一九二七年丁卯正月十日生品性淳重萬事明敏誠心誠意門事有功仁祖大王繁馬樹入口碑謹竪

配長興高氏一九三三年癸酉十一月十一日生父鳳九

復主 學善
仁洙 再根

廣烈 광렬 見四卷 四七七

一九三十年庚午二月五日生 配全州李氏一九三〇年庚午三月二十日生一九七六年丙辰三月七日卒祭判公墓下坐 後配延安車氏一九四〇年庚辰一月二十日生父

再根 二子

尚烈 상렬 見四卷 四七七

一九三二年壬申七月十四日生辛丑三

字振均一九五六年丙申九月十六日生

子晟榕 성용

字 一九五九年己亥十二月十二日生

子忠龍 충용

一九六六年丙午十月十日生

子昇容 승용

一九七二年壬子八月十二日生

子成教 성교

一九五六年丙申二月五日生

子勇教 용교

一九五八年戊戌六月八日生

子韓教 한교

一九五七年丁酉一月三十日生

月十三日卒墓忝判
公墓下　坐　配德
水李氏一九三四年
甲戌七月十四日生

女　金勝吉　光山人父

女　全斗奎　天安人父

大始時術挺源相紀 石門公以翼派再起

肅 도 見二卷二五六

生父相容字聖厚 純祖丙子生天稟仁厚與世無競 高宗丁丑正月十九日卒 墓三道面道林白虎嶝坤坐 配東萊鄭氏父振容左贊成賜后奉先事姑極盡誠敬見稱孝婦忌七月十日墓合祔左

子 元圭 원규

初諱鍾圭字正中 憲宗壬寅生受業鼓山任憲晦先生題贈傳春齋因爲號學識淵博操履篤實戊申九月四日卒墓三道面道林白虎嶝末節坤坐有遺稿藏于家 蔚山金載石撰行狀 配綿城朴氏戊戌生父淇元 贈敎官 値運會孫判書義龍后有婦德忌九月二日墓合祔左

子 光善 광선

字國現 哲宗庚申生篤志明經屢中覆試庚戌二月十七日卒墓本良面石門白虎嶝末節甲坐 配平康芳氏父斗錫吏議卿后忌三月十二日墓合祔左一女 後配文化柳氏父寅成文簡公軒后忌十二月十八日墓道林白虎嶝中節乾坐

子 泰洙 태수

生父京善字世雄號松雲 高宗壬辰三月二十四日生受業族叔後石駿善操履高潔詞筆俱精壬午十二月二十四卒康津金瑩撰行狀墓道林白虎嶝中節考妣墓下乾坐 配潘南朴氏父始陽南郭東悅后有婦德癸巳三月五日卒墓考墓下乾坐 後配高靈申氏父永三己丑七月二十七日卒墓望湖亭中節丙坐二子

子 重根 중근

初名年柱字號松石 汝正一九一三年癸丑六月十六日生 配坡平尹氏父敏赫坡平君求樂后

子 性柱 성주

一名命振一九二六年丙寅十月十八日生 配全李氏州庚午生父吉洙

子 倌烈 見四卷六八三

子 珉烈 奉生家祀

女 高在善 見四卷六八三

子 琦烈 기렬

一九五六年乙未八月十九日生

子 東炫 동현

一九六〇年庚子二月十九日生 初音明知大卒業

女 金昌宇

全州人父美景 子金太雄

女 李鍾泰

全州人父完哲 子李炫

女 趙榮一

白川人父命夏 子趙尙娟

子 京善 경선
字明顯 高宗庚午生癸丑二月二十八日辛墓本良面旺洞里南山右麓乾坐配晋州鄭氏父在默月峰希得后忌十二月十七日墓合祔左一子 後配錦城羅氏父俊植水使大用后忌六月十九日墓本良面南山合祔右一女

子 繼善 계선

女 李錫龍

子 泰洙 출系
奉生養家祀註見上

女 金宋奎
蔚山人父容俊河西

子 昇洙 승수

子 奉柱 봉주
初名恒根一九三〇年庚午二月十八日生 配驪陽陳氏一九三五年乙亥 月 日生父成洙錦沙二孫后

女 尹泰聿
茂松人父啓善文憲尹乙相尹丁相

子 重根 중근
奉生養家祀註見上

子 根祥 근상

子 点烈 見四卷六八三

子 潤烈 윤렬
一九五七年丁酉八月十日生

子 正烈 정렬
一九六一年辛丑七月十七日生

公子雲后 子尹甲相

子 珉烈 見四卷六八三

彦祥后 子李德永李

子 元烈 見四卷六八四

麟厚后 子金鎭琪金鎭九

十六世 十七世 十八世 十九世 二十世 二十一世

素

子 鐸圭 탁규
字德之號後松 晳宗庚戌生壬寅十月二十二日卒墓本良面石門五柳洞辰坐 配河東鄭氏庚戌生父弼鉉判書種后忌十一月二十八日墓雙墳

子 冀善 기선
字道現號石洲 高宗辛未十一月二十日生操履純粹孝行特著辛巳正月二十一日卒墓三道面道林白虎嶝酉坐族孫昌烈撰行狀 配竹山安氏辛未生父舜

字季現 高宗丙子生甲午十二月十三日卒墓三道面道林白虎嶝中節壬坐 配豊山洪氏甲戌生婦德甚備烈行特著族姪憲洙撰行錄忌正月二十八日墓三道面尾洞白虎嶝末節辛坐

生父冀善字樂卿號春雲 高宗丙申十二月五日生受業族叔駿善性度温和操履純粹丁酉正月十四日卒墓三道面道德里立岩嶝中節巳坐 配長澤高氏丙申生父燦柱龜岩敬祖后忌戊午十一月十三日墓雙墳

子 琮洙 종수

昇洙

字達卿號石軒 高宗庚寅生甲寅二月十四日卒墓道林白虎嶝乾坐 配濟州梁氏辛卯生父相胤松川應鼎后壬辰十二月十日卒墓雙墳

字汝玉一九一九年己未十二月二十四日生 配晋州鄭氏壬戌生父斗烈忠壯公璜后

子 天根 천근
初名根正一九三七年丁丑正月十九日生神學大學校卒業 配昌原黃氏帝巳生父奉益

女 邊東元
黃州人父榮鵬岩允燮

女 閔丙泰
驪興人父正植義菴東基閔尚基

子 承鉉 승현
一九六三年癸卯七月二十五日生

女 鄭炳福
見四卷六八四

子 光哲 광철
一九七五年乙卯四月二日生

中后 子邊太燮邊自燮

懷恭后 子閔善基閔

子 根容 근용
生父門洙字子元石菴一九二一年辛酉五月二日生 配興城張氏壬戌生父澤奎佐郎鉉后

子 春烈
見四卷六八四

子 錦烈 금렬
一九五五年乙未七月十四日生

子 宗烈 종렬
一九六一年辛丑一月十九日生

煥文惠公元衡后庚寅五月一日卒墓合祔左

子 昇洙 出系

子 門洙 문수 字長卿號石圃 高宗己亥五月十五日生 配光山鄭氏辛丑生父濟中承旨諡后

子 根容 出系

子 根采 근채 字子享一九二四年甲子四月十五日生 乙巳五月二十九日卒墓本良面旺洞里南山紫山子坐 配羅州林氏庚午生父和圭老村象德后

子 根求 근구 字子建一九三二年壬申十二月七日生 朝大法科卒業 配光山金氏丙子生

子 東炫 동현 一九六七年丁未一月二十五日生

女 金

子 秉炫 병현 一九五四年甲午二月十七日生通信大卒業

子 相炫 상현 一九六〇年庚子一月四日生海軍大卒業

女 羅鍾殷 羅州人父栢均松島公后

子 光基 광기 一九五九年己亥二月三日生

子 泰錫 태석

十六世

十七世

十八世

十九世

二十世

二十一世

冀善

子 鎭洙 진주

門洙

父善鎭文正公台鉉后

子 根昌 근창 字子康一九三五年乙亥八月二十八日生朝大政治科卒業 配羅州丁氏父台鎭

女 李尚洙 清安人父彰錫錦溪相崇敏相李允相

女 邊東煥 黃州人父又淵望菴建柱

女 金瑞坤 金海人父東洙 子

子 根伯 근백

一九六四年甲辰六月十三日生

女 安得 안득 一九五六年丙申十二月九日生全大卒業

女 倫庚 윤경 一九六八年戊申十二月一日生

子 承烈 승렬 一九六九年己酉一月二十四日生

子 暢烈 창렬 一九七〇年庚戌五月五日生

澮后 子李堯相李京

以中后 子邊承鎬邊

金光榮金榮敏金正敏

子 範烈 見四卷六八四

鍎圭

子 有善 유선
字學卿號默齋 高宗癸酉生乙丑正月 字浩卿號春軒 高宗癸卯二月二十三日生癸酉正月十二日卒墓長城西三面枝亭里松溪後麓子坐 配豊山洪氏癸卯生父承權不貧亭逵后壬子十二月十四日卒墓本良面石門虎岩下左麓艮坐

女 李文雨 字漢相 一九二三年癸亥八月二日生 配金孝禮瑞興人一九二六年丙寅十月二十七日生父熙俊祭奉鑑后

女 羅承瑄

女 李康休

子 康洙 강수
字子安號石樵 高宗戊戌十二月二十

女 李鍾現 咸平人父昶範竹谷完洙李萬洙

子 英烈 영렬
一名英炫 一九三年癸卯十月十一日生

女 淑子 숙자
一九五六年丙申十一月八日生

子 正熙 정희
一九六七年丁未四月十五日生

女 淑賢 숙현
一九六〇年庚子四月二十三日生

子 根南 근남
字允中 一九二三年癸亥七月二十二 慶州人父鍾爛文忠公相浩李相卿李相采錦城人父鶴運松齋世柱 全州人父起龍孝寧大榮宰李正宰李龍宰 長榮后 子李根洙李齋賢后 子李相演李纘后 子羅甲柱羅乙君補后 子李宰喆李

子 大烈 見四卷六八五

子 肯烈 見四卷六八五

十六世

十七世

十八世

二十日辛墓本良面石門虎岩下甲坐配錦城羅氏父達炯竹軒繼從后忌十二月一日墓雙墳

十九世

八日生受業族叔後石駁善性度温和操履純粹丁未正月四日辛墓石門白虎嶝祭閻後甲坐配咸平李氏丁酉生父道憲縣令禰后

康洙

二十世

日生配光山金氏乙丑生父仁容判書承魯后

子 根述 근술
字執中 一九四〇年庚辰十二月十八日生 配全州李氏甲申生父康鉉孝寧大君補后

二十一世

子 建烈 건렬
一九五七年丁酉七月十一日生

子 涕烈 재렬
一九六四年甲辰六月十一日生

女 羅寬洙
見四卷六八五

子 溢錫 일석
一九六七年丁未五月二十四日生

子 南烈 남렬
一九七一年辛亥十二月二十二日生

女 璟熙 경희
一九七四年甲寅八月八日生

女 炯錦 형금
丙辰一九七六年七月二日生

女 鄭炳權
羅州人父孝根雪齋再龍鄭成龍

女 鄭遇詰
可臣后 子鄭一龍鄭

有善

子 萬洙 만수
字子卿號石齋 高宗癸卯正月十二日生三月十一日卒墓石門五柳洞下麓巽坐 配陽城李氏甲辰生父炳東

子 龍洙 용수
字子壯號石隱庚戌八月一日生己卯十月二十四日卒墓三道面良洞里熊谷默軒公墓下 坐 配清松沈氏己酉生父鍾大默軒澧后

羅州人父成煇雪齋再勉

女 李河錫
清安人父在弼石灘 福洙李桂洙

女 李萬石
全州人父 孝寧 李炳國

子 根藤 근등
壬午十二月四日生庚申九月二十五日卒墓石門白虎嵓末節甲坐 配密陽朴氏

女 林濼植
羅州人父澤奎 子林仁澤

子 根杓 근표
字德中 一九二九年己巳七月二十三日生 配清安李氏壬申生父林春石灘箕南后

可臣后 子鄭日勉鄭再勉

箕南后 子李彰洙李福洙

大君補后 子李炳甲

子 東在 동재
一九七九年戊午十二月二十日生

子 安默 안묵
一九五九年己亥七月十五日生

子 雲烈 운렬
一九六二年壬寅五月二十九日生

女 卞吉燮
草溪人父相仁 子卞在昱卞在卿

女 李洙淵

十六世 十七世 十八世 十九世 二十世 二十一世

李尚春 見二卷二五六
李永奎 見二卷二五六

女鄭惠會 陽城人父之森判尹伯良后 子李範九
女李民厚 星山人父鍾漢孤隱智活后 系子李相錄
女洪承教 釋圭有善

女高在一 羅州人父檄景武公軾
女金永德 陽城人父泰衍愛日亭豊山人父祐均進士漢智后 子洪進植

子根源 근원 一九三六年丙子五月十一日生 配南陽洪氏 生 龍洙
父永基通政大夫中樞院議官淳觀后

女羅庸柱 錦城人父承休水使景烈 長澤人父光熙龜岩敎錫 光山人父奉鉉文肅公恩九 后 子鄭遇昌

子貞默 정묵 一九六五年乙巳五月十八日生
女貞男 정남 一九六五年乙巳四月一日生
子榮默 영묵 一九七二年壬午二月二十五日生

全州人父鉉浩讓度公天佑后子李善兒
大用后 子羅景熙羅祖后 子高東錫高春周鼎后 子金恩燮金紀承

大始 時叙
善源 相一

燉 돈 見二卷二五七

初諱焯字時守 純祖辛未生 憲宗甲辰二月二十六日卒 墓三道面希汝峙丙坐 配文化柳氏父興錄文簡公軒後孝烈純至事載郡史忌五月二十日墓合祔右

子 馥圭 복규

字良瑞 憲宗甲辰生己酉正月十三日卒墓三道面五雲里紫芝峙高祖考墓左丁坐 配光山金氏父觀洙右相子進後忌十一月八日墓合祔左

子 正善 정선

字汝三號龍江 高宗己巳五月五日生稟性仁厚行誼純正己丑三月二十三日卒墓本良面明道里牛德谷巳坐豊山洪錫憙撰碣銘 配光山金氏父永烈忌八月二十日墓合祔右

後配瑞山柳氏父享漢雪江洄後忌五月十三日墓合祔右

後配光山金氏辛巳生父在福良簡公璉後甲寅五月八日卒墓三道面紫芝峙丙坐二子四女

子 駿洙 준수

初諱滄字世中號晩悟壬辰五月十五日生性度温厚面務善政戊子十二月二十二日卒墓三道面鷹峯北麓申坐 配錦城羅氏壬辰生父鍾雲松齋世纘后己丑十一月一日卒墓合祔右

子 良根 양근

初名益模字良吉一九二二年壬戌正月七日生 配永川李氏一九二三年癸亥十月二十八日生父吉秀孝友堂宗儉后

子 哲模 철모

字相吉一九三十年庚午三月七日生 配金海金氏己卯生父爾鉉鶴城君完后

女 崔亨休

隋城人父潤鴻三洲

女 李啓忠

咸平人父鳳憲箕城仲範

子 始烈 見四卷六八五

子 甲炫 갑현

一九五四年甲午三月二十日生

女 柳光鉉 見四卷六八五

女 朴銅烈 見四卷六八六

女 明順 명순

一九六十年庚子六月十一日生

子 重炫 중현

一九五九年己亥四月十一日生

子 廣炫 광현

一九六二年壬寅九月二十八日生

希說后 子崔容錫

君兢后 子李成日李

十六世 十七世 十八世 十九世 二十世 二十一世

正善

子 玟洙 민수
字公玉號玉山 高宗己亥正月五日生事親至孝才藝過人 丙午正月十九日卒 墓六世祖考墓下丁坐城南洪錫憙撰墓碣銘 配咸平李氏 一九〇九年己亥九月二十七日生父龜緒咸豊君彦后

子 鍾根 종근
字重潞號錦崗一九一九年己未九月二十日生 配隋城崔氏西紀一九二〇年庚申五月十一日生父碩鉉武肅公希亮后

子 在根 재근
字政吉一九二九年己巳九月七日生光州師範學校卒業國民學校長 配長興高氏一九三四年甲戌正月四日生父光仁龜岩敬祖后

子 榮炫 見四卷六八六
子 昌炫 見四卷六八六
子 龍炫 見四卷六八六
女 車栽守 見四卷六八七
女 張泰雄 見四卷六八七
女 貞淑 정숙 一九五七年丁酉十一月二十日生
子 溶炫 용현 一九五六年丙申正月十二日生
子 淇炫 기현 一九五八年戊戌四月十五日生
子 津炫 진현 一九六十年庚子八月九日生
子 聖炫 성현 一九六二年壬寅十二月七日生
女 炅娘 경랑

子 昌洙 창수
字益中號松谷 高宗壬寅四月十四日生才藝超凡郡政稱頌庚戌二月二十三日卒墓三道面良達山前丙坐 配晋州鄭氏甲辰生父東勛叅判謙后丙午十月七日卒墓雙墳丙坐

子 幸根 행근
字成吉一九三九年己卯四月十八日生光州師大卒業 配寧越辛氏一九四一年辛巳七月五日生父克臣文貞公唐傑后

女 朴勝權

女 李明馥

女 梁逸鍾

子 燊 경
字武吉一九三二年壬申三月二十七日生光州師範學校卒業國民學校長 配順天朴氏一九三三年癸酉 月 日父石奎安村光後后

一九六八年戊申十月二十七日生

子 明炫 명현
一九六八年戊申三月三十日生

女 海炫 해현
一九七十年庚戌二月九日生

女 文喜 문희
一九七二年壬子二月二十八日生

藩南人父順陽文正公東亮后 子朴得緒

韓山人父性求 子李鐵元李敬元李幸元

濟州人父志興松川應鼎后 子梁承連

女 垠暻 은경
一九五六年丙申五月廿九日生 夫全州崔昌成父容基都統使塋后子崔樂憲

女 昭英 소영
一九七一年辛亥二月十九日生

十六世

十七世

十八世

十九世

二十世

二十一世

馥主

正善

子 慶善

出系

子 昇善 승선

字日汝號石下 高宗乙亥十一月十八日生資稟卓異安貧好學辛酉十二月十二日卒墓石門五柳洞中麓辰坐 配羅州鄭氏父遇錫雪齋可臣后己巳十二月五日卒墓合祔右

女 宋炳朝

女 金炳國

女 崔泳述

女 金在石

子 吉洙 길수

字順中 高宗己亥八月十七日生 配羅州羅氏辛丑生父正基松窩璜后庚申二月十六日卒墓雲岩白虎嶝 坐

新平人父浚植知止堂

蔚山人父相鎭河西麟千

和順人父九鉉進士雲柱崔錫柱

光山人父箕東良簡公鉉金三鉉金丁鉉金戊

子 長根 장근

字忠吉 一九四二年壬午七月十日生 配全州李氏一九四六年丙戌五月七日生父文述四梅堂應鍾后

女 李采範

咸平人父啓煥 子

女 金祥鉉

欽后 子宋昌鉉

厚后 子金載萬金載

挺后 子崔潤根崔奉

璉后 子金炳鉉金台鉉

子 東奎 동규

一九七九年己未七月九日生

女 殷善 은선

一九七二年壬子四月二十二日生

女 貞任 정임

一九七三年癸丑十一月二十六日生

女 金姬 금희

一九七六年丙辰二月八日生

李載求

大始 時明
極源 相容

焞 辛 見二卷二五八

字聖老 正宗己未生隱德敦厚脫略名利 哲宗辛亥七月五日卒墓望湖亭西麓乙坐 配咸平李氏父澈欽竹陰萬榮后忌四月一日墓合祔

子 碩圭 석규

字士賢號訥軒 純祖甲申生孝友純至特心耿介 高宗甲戌六月二十一日卒墓道林價丁子乾坐 配文化柳氏父得永左相曼殊后忌九月十五日墓合窆

女 林根鎬

女 李啓暢

子 鼎善 정선

字象三 憲宗丁未生己亥十月二十日卒墓良林白虎嶝末節乾坐 配全義李氏父舜植石灘愼儀后忌五月三日墓鳳亭先塋下癸坐无育 後配河東鄭氏父球淳景烈公地后忌十一月十八日墓望湖亭甲坐

平澤人父基千松坡植咸平人 子李春範李

子 仁洙 인수

字春卿 高宗辛巳生戊辰十一月十四日卒墓平林後魚隱洞乾坐 配全州李氏父昌老忌正月一日墓公墓右雙兆一子 後配光山金氏父基敦侍中流后忌五月四日墓望湖亭姑李氏墓右癸坐一子一女

光山人父在元良簡

女 金容輝

商山人父用植曾尚奉基

女 李兌紀

陽城人父民述府尹

后

浩範李禹範李日範

子 龍根 용근

字淵上 高宗乙巳生六月七日生戊子二月六日卒墓望湖亭丙坐 配善山金氏庚戌生父教軾三惜齋汝爭后

子 石根 석근

一九一八年戊午八月六日生 配光山金氏庚午生父益中

公璉后 子金永三

公需后 子金春基金

伯良后 子李庸權

子 順烈 見四卷六八七

子 連烈 見四卷六八七

子 杏烈 見四卷六八七

子 三烈 見四卷六八八

子 國烈 국렬

十六世

李達欽 見二卷二五八
大健 時晦 漸源 相輔

十七世

陽城人父德佑判書伯碩圭

十八世

女朴僖東
女柳正漢
良后 系子李海鷗

鼎善

子道洙 도수
仁洙
字夏卿 高宗丙戌生丁卯五月十一日卒墓本良面大明洞北星山右麓 坐配昌寧曺氏戊子生父秉益叅議顯后忌正月十日墓務安郡一老面仁義山下內洞白虎嵓末節坤坐

十九世

順天人父海千文肅公
瑞山人父敬錫雪江泗

女李在淳
子鎰根 일근
字萬上己酉十月一日生戊申八月二日卒墓望湖亭乙坐配善山林氏戊午生父致中石川德齡后己未 卒 墓合祔右

子海根 해근
一九一九年己未三月八日生 配光山金氏己巳生父文鉉

錫命后 子朴魯源
后 子柳炳根

女崔守奉

一九六二年壬寅七月三十日生
咸平人父石根 子李点洙化善

子熙烈 見四卷六八八
子永烈 見四卷六八九
女李奉安 見四卷六八九
女曺千鉉 見四卷六八九
子均烈 見四卷六八九
子相烈 상렬
一九五八年戊戌十月十一日生

女梁孝根
耽津人父萬吉 子崔潤五

煉 연 見二卷二五九
字明旭 純廟己卯生 高宗丁未五月五日卒墓本良面石門門岩上丙坐 配坡州廉氏父鎬基教官振國玄孫忌五月二十六日墓合祔

子 信圭 신규
生父焙字四兼 哲宗乙卯生威容莊嚴言行忠敬丙子八月二十日卒墓三道面凡洞楷毛峰先塋下午坐 配錦城羅氏丁巳生父相訥竹軒繼從后忌六月十一日墓本良面元堂里自朴嶝申坐

子 在善 재선
高宗辛巳生癸卯十月二十五日卒墓三道面道德里呂南基左麓甲坐 配瑞山柳氏乙卯生父水瑞雪江洄后幽閒貞淑婦德純備庚寅七月十六日卒墓公墓合祔右

子 祥洙 상수
生父洪善字瑞日號默齋 純宗己酉五月一日生 配全州崔氏甲辰生父享烈畑村德之后

子 根澤 근택
號岸泉一九二七年丁卯六月二十六日生光山農地改良組合長 配晋州鄭氏戊辰生父泰燮忠壯公璜后

子 根潼 근동
號清隱一九三二年壬申五月九日生朝大卒業錦北中學校長 配昌寧曺氏壬申生父燁承清澗公后

子 根篁 근성
一九三九年己卯三月二十九日生서울檀國大卒業 配新平宋氏壬午生父次男知止堂欽后

子 根贊 근찬

子 悕烈 희렬
一九五七年丁酉正月十一日生京畿大學卒業

子 益烈 익렬
一九五九年己亥九月二十五日生

女 柳鎭 見四卷六八九

女 朴萬洙 見四卷六八九

子 錫烈 석렬
一九六三年癸卯五月二十五日生

子 浩烈 호렬
一九六六年丙午正月十日生

子 楡烈 유렬
一九六八年戊申十月二十五日生

子 承明 승명

十六世

十七世

信圭

十八世

子 洪善 奉生家祀

在善

子 元善 원선

字德元 高宗壬辰十月二十二日生庚子五月二十五日卒墓三道面尾洞楫毛峯先塋下庚坐 配清安李氏庚寅生父在龍錦溪澮后忌 十月十七日墓合祔

十九世

女 高在杰

子 民洙 민수

字安卿號東樵辛亥八月五日生戊戌七月二十六日卒墓本良面元堂里自朴嶝下麓庚坐 配蔚山金氏戊申生父相采河西麟厚后忌戊子十月九日 墓合祔

祥洙

二十世

一九四二年壬午正月九日生 配固城李氏丁亥生父基彦容軒公原后

女 鄭德泳

東萊人父鎭永竹窓鄭祐岩

女 李東淵

全州人父忍善晩翠李泳勳

長澤人父貞鎭參判俊

子 根湏 근홍

一九三四年甲戌九月三日生 配興城張氏乙未生父今煥

子 根周 근주

一九四六年丙戌正月三十日生 配高靈申氏 生父宰鎬

女 曺瑄培

二十一世

一九七四年甲寅六月七日生

子 承賢 승현

一九七六年丙辰十月三日生

公道先后 子鄭成日

堂黃鍾后 子李泳蓉

后 子高孝相

子 起烈 기렬

一九六四年甲辰二月十九日生

子 京烈 경렬

一九七七年丁巳八月十五日生

相輔 二子

燧

女崔春榮
女柳泰根
女柳春根

江華人父齊民掌令鳴
瑞山人父是漢文靖公
瑞山人父慶漢雪江洄

子釣洙 근수
一九二三年癸亥十一月十日生 配羅州鄭氏戊辰生父起勉通德郎寅伯后

子鍾洙 종수
一九三四年甲戌三月八日生 配羅州羅氏乙亥生父大均府使榮集后

女李相寶
女田桂豊
女李啓述

玉玄孫 子崔碩教女
伯濡后 子柳永杰柳

昌寧人父東煥副提曹世鉉曹用先

子長根 장근
一九四八年丁亥五月三日生

子翰根 한근
一九五九年己亥生

子培根 배근
一九五九年己亥正月二十二日生

子昌根 창근
一九六五年乙巳八月二十五日生

慶州人父謹雨評理公甲炯李金炯李冠炯
潭陽人父庸洪忠惠公允熙田熙熙
咸平人縣令公稠后

洪鍾萬
永發女林炳燮羅州人

學尚治后 子曹伯鉉

仁挺后 子李斗炯李
祿生后 子田相熙田
子李化範李成範

十六世

炷 견 見二卷二五九
字明修 純祖壬辰生 高宗己丑正月二十九日卒墓三道面尾洞楣毛峰艮坐 配坡平尹氏父典籍聖鎭文顯公瑤后忌正月十六日墓本良面石門白虎嶝末節艮坐

十七世

子信圭 신규
奉生養家祀 字四兼 哲宗乙卯生威容莊嚴言行忠敬丙子八月二十日卒墓尾洞楣毛峰先塋下午坐 配錦城羅氏丁巳生父相訥忌正月十六日墓本良面元竹軒繼從后忌六月十一日墓本良面元堂里自朴嶝甲坐

十八世

子洪善 홍선
字德洪號道南 高宗甲申五月二十五日生孝行根天志體兼養定省益虔鄉黨成稱癸卯七月十一日卒墓道林後麓學校上亥坐 配豊山洪氏壬午生父承庠洪崖佩后庚午正月二十八日卒墓祔左二子一女 後配新平宋氏癸丑生父麟植知止堂欽后

十九世

子祥洙 출계
子永洙 영수
字永文號松下壬子七月二日生辛酉六月二十八日卒墓三道面尾洞楣毛峰乾坐 配長澤高氏父光燮霽峯敬命后辛酉二月二十六日卒墓三道面尾洞乾坐 後配星山李氏

二十世

子宇根 우근
一名馨根一九三八年戊寅八月十日生 配幸州奇氏辛巳生父邦會高峰大升后
子安根 안근
一九四一年辛巳八月七日生 配長澤高氏甲申生父在南龜岩敬祖后
子根國 근국
一九五四年甲午十一月一日生
子根呈 근정
一九五九年己亥五月九日生
子根炯 근형
一九六二年壬寅十一月十一日生
子錫棆 석윤
一九六七年丁未五月二日生

二十一世

子魯烈 노렬
一九六七年丁未七月七日生
子再烈 재렬
一九六九年己酉五月二十六日生
子豊烈 풍렬
一九七八年戊午五月三十日生

大成　時沃
養源　相奎

杰　見二卷二六〇

字俊汝　正宗甲寅生　哲宗庚申七月七日卒墓三道面七星洞後麓甲坐有孝行松沙奇宇萬撰行狀　配羅州羅氏父堣叅奉德顯后忌十二月十三日墓三道面廣岩村高士里嶝午坐

女　宋鍾雲

子　恒圭　항규

字聖久號錦沙　純祖甲申生簡重自守不求名利　高宗壬申六月六日卒墓本良面平林村後麓先塋下壬坐　配順天朴氏父源顯文肅公錫命后忌七月十一日墓本良面元堂祭閣後艮坐

礪山人父憲基吏判千

子　駿善　준선

生父夏圭字德行號後石　哲宗辛亥十二月六日生學問節義爲世尊仰辛未六月二十一日卒享年八十一有文集行于世享道林祠聳珍精舍有影堂墓本良面石門中麓石門公墓下寅坐金東江寧漢撰碣銘　配商山金氏辛亥生父興澤孝旌贈判書錫粲孫竹軒云寶后忌二月六日墓合祔

女　鄭克謨

喜后　子宋

子　憲洙　현수

字公述號北坡　高宗癸酉二月二十二日生詩文雅博見重士林乙未十一月二十一日卒享年八十三有遺稿墓三道面七星洞後麓曾祖考墓下甲坐　配幸州奇氏辛未生父宇蒙廬沙正鎭會孫貞武公庚后忌九月十八日墓小元堂叅奉公墓下亥坐

女　梁志昞

東萊人父寅斗貞烈公

子　根浩　근호

字天卿號春崗　高宗乙巳八月十九日生早襲庭訓博涉經傳庚寅六月二十六日卒墓伏龍山牛耳峙內八代祖考墓下巳坐　配全義李氏壬寅生父時衡縣監鎭熙玄孫召募使廷鸞后庚戌六月八日卒墓合祔左

女　柳根重

文化人父炳奭沃后鎭溫

女　金成中

蔚山人父堯熹河西麟洙女李夏植永川人

女　金在禹

安東人父純默進士榮子金橏會金明會女高

女　奇萬燮

幸州人父東觀判書彦子奇世昌女宋一勉

子　重烈　見四卷六九〇

子　禹烈　見四卷六九一

子　殷烈　見四卷六九一

子　曾烈　見四卷六九一

女　洪性鳳

女　柳榮昇　見四卷六九二

濟州人父洪默松川應鼎后

子梁勝鎭

甲孫后　子鄭南

厚　后子金興洙金膺

詰孫翼元公士衡后

光杓長興人

鼎五世孫高峰大升后

礪山人

子柳鎭昇柳鎭和柳

十六世

杰

十七世

子 夏圭 하규
字聖陽 純祖己丑生 高宗壬辰二月九日卒志慮宏遠克潤先業屢經大飢濟活甚衆墓本良面三龍中峰上子坐 配錦城羅氏父東潤竹軒繼從后墓元堂書堂洞上麓壬坐

十八世

子 駿善 出系

子 泳善 영선
字德涵 哲宗甲寅生有儁才早歿 高宗壬申三月二十五日卒墓三道面道全洞先塋左亥坐 配羅州林氏父殷相牧使瑞后貞一和柔善事舅姑丁酉二月十三日卒墓本良面元堂書堂洞先妣墓下亥坐

子 裕善 유선
字潤行 哲宗丁巳生志操耿介性度亢直 高宗丙戌八月十三日卒墓三道面光岩長子洞卯坐有行錄 配光山金氏父琮鉉典翰紀后靜正有禮夫死斷指庚

十九世

子 東洙 동수
生父裕善字子春號道湖 高宗戊寅六月二十日生學問精遷操履端確文章節義言論正大爲世所推平生專心伯父事業受業奇松沙乙酉五月五日卒墓本良面湧珍精舍東麓丙坐有遺稿正齋梁會甲撰行狀安東金潤東撰碣銘 配全州李氏丙子生父錫宇洗馬檣玄孫孝寧大君補后忌正月十日墓合祔

子 東洙 出系

子 南洙 남수
字子正號石雲 高宗甲申十月九日生才藝敏悟學識精透明於河洛理數名重士林受業難窩公癸酉六月二十九日卒

二十世

子 頤根 신근
字養叔 高宗丁酉生伯從祖後石先生期以遠大早夭痛惜乙卯六月十二日卒墓本良面小元堂先塋下子坐 配長澤高氏甲午生父光沱鶴峯因厚后庚戌二月八日卒墓本良面明道里甘道嶝 坐

女 金相濩
蔚山人父宗洙河西文奎金生奎

女 金相禹
蔚山人父明洙河西炳直

子 根昶 근창
字君明庚戌三月二十四日生 配驪興閔氏戊申生父明植判書伸后

二十一世

子 秉烈 見四卷六九二

麟厚后 子金聲奎金

麟厚后 子金炳環金

子 秉烈 出系

子 潤烈 見四卷六九二

女 李雲海 見四卷六九三

女 金炯九 見四卷六九三

寅十月二十二日卒
墓合祔

墓本良面南山嶝癸坐有遺稿伯兄道湖公撰行錄兩田辛鎬烈撰碣銘 配延安金氏壬午生父磐基文翼公汝知后丁未四月十六日卒墓京畿道抱川郡蘇屹面龍床洞 坐

子 兌洙 대수
字子悅號石湖 高宗丁亥四月四日生

子 根晃 근황
字君暉癸丑二月三日生壬辰閏五月二十九日卒墓伏龍山牛耳峙嶝巽坐 配密陽朴氏壬子生父魯爽江叟薰后

子 根晌 근순
初名允根字君晌號石堂一九一八年戊午三月二十九日生 配全義李氏一九一七年丁巳生父鎔化文參判木山基敬后

女 朴泳喆

女 朴均億

子 根璋 근장
一名天根字汝玉 純宗戊申生辛亥正

女 金明鉉 見四卷 六九三
子 培烈 見四卷 六九三
子 行烈 見四卷 六九三
子 典烈 전열 一九五二年壬辰三月十九日生

女 李舜雨 見四卷 六九三

女 金相玉 見四卷 六九三

女 安承洛 見四卷 六九三

子 宰烈 見四卷 六九四
忠州人父夏澤訥齋祥后子朴鍾曙朴鍾祥

子 大烈 見四卷 六九四
密陽人 子朴榮求朴內求

子 貞烈 見四卷 六九四

十六世

十七世

十八世

十九世

姿容淸雅性度剛直孝友爲政遠近取法甲辰七月八日卒墓三道面伏龍山牛耳峙先塋下祭閣後子坐　配幸州奇氏戊子生父恒貞武公虔后丙寅十一月五日卒墓加三洞南尾落洞丙坐二子一女後配坡平尹氏丁未生父南植老坡趙后二子二女

二十世

月二日卒墓本良面明道里甘道嶝坐　配蔚山金氏丙午生父相鎭河西麟厚后

二十一世

兌洙

子 根榮 근영
一名榮根字汝華丙辰六月十六日生乙酉二月三日卒十二

子 信烈 見四卷 六九四

子 涓烈 出系

子 雄烈 웅렬
一九四四年甲申十一月二十六日生

子 和烈 화렬
一九四七年丁亥十二月十七日生

子 昭烈 소렬
一九五一年辛卯二月二十三日生

子 季烈 계렬
一九五五年乙未四月十一日生

女 奇宜錫 見四卷 六九五

女 尹雒炳 見四卷 六九五

女 鄭政夫 見四卷 六九五

子 涓烈 見四卷 六九五

女 柳時鉉 見四卷 六九五

杰

女 崔衡模

夏圭

女 金堯明

水原人父廷奎承旨樂

蔚山人父輔煥河西麟

窮后 子崔潤瑚崔潤

才作古風十四句塾師器重墓三道面伏龍山牛耳峙祭閻案山 坐 配南平文氏癸丑生貞父鎬江城君益漸后辛巳七月二十三日辛墓大明洞抱朴嶝 坐

子 根佑 근우

字汝卿一九二八年戊辰十一月十八日生 配幸州奇氏乙亥生父寬鍾高峰大升后

子 根大 근대

一九三九年己卯六月十八日生

女 金後聲

女 金泰垠

女 奇正根

厚后 子金道中

植女吳學圭本宗人

子 虎烈 見四卷六九五

子 犀烈 시렬

一九五六月丙申十二月二十七日生

子 彪烈 표렬

一九六一月辛巳六月二十六日生

光山人父詩樂典翰紀后 子金有憙

商山人父基洪陽山佑生后 子金相鎭

幸州人父泳壽文憲公高峰大升后

十六世 十七世 十八世 十九世 二十世 二十一世

大夏 時協
顯源 相會

燦 찬 見二卷二六一

字德化 純祖癸酉生 高宗丙寅七月二十日卒墓本良面明道里北星洞午坐 配陽城李氏父之蠲判尹伯良后忌八月二十三日墓鳳亭村後丙坐一女 後配全義李氏琦植石灘愼儀后忌四月二十四日墓合祔

子 壽圭 수규

字君三 憲宗丙午生 高宗辛亥二月二十七日卒墓本良面平林村後亥坐 配咸平李氏父咸豊君克諧后忌四月七日墓三道面呂南基艮坐

子 龜善 구선

生父福圭字洛汝號岡雲 高宗丙申三月二十三日生己亥六月六日卒墓本良面石門青龍嶝巽坐 配高興柳氏癸巳生父弘錫襄靖公濕后忌十二月七日墓石門青龍嶝下艮坐

子 成洙 성수

字公春號正齋一九一二年壬子十二月二十日生 配長澤高氏辛亥八月二十一日生父南柱霞川公后

子 珍根 진근

一九三五年乙亥四月十九日生 配羅州羅氏丙子生父一均錦湖士忱后

子 炳根 병근

一九四八年戊子四月六日生 配耽津崔氏庚寅生父璋烈

子 翰洙 봉생家祀

子 春洙 춘수

初名蘭洙一九二五年乙丑十月二十八

女 沈相録

清松人父信澤正安沈正烈沈亨均

子 浚根 준근

一九五〇年庚寅五月十八日生全大卒

子 世烈 세렬

一九六一年辛丑十一月八日生

子 俊烈 준렬

一九六八年戊申五月二十二日生

子 吉燮 길섭

一九七三年癸丑六月二十六日生

子 知烈 지열

字知桓一九七五年乙卯十月十二日生

子 炅烈 경렬

字炅桓一九八〇年庚申七月二日生

公德府后 子沈遠燮

子 東昱 동욱

一名京燮一九八〇年庚申正月四日生

子 福圭 복규
字君範 哲宗甲寅七月二十日生 高宗壬子十二月十日卒葬本良面旺洞里

子 龜善 구선
奉生養家祀莊見上

女 徐載春
子 翰洙 한수
奉生家祀字元玉 庚申十一月二十日生丁巳七月三日卒葬本良面平林後白

子 在洙 재수
一九二八年戊辰十一月二十一日生 配南陽洪氏甲戌生父奇杓兵判九叙后

日生 配羅州羅氏丁卯生父燾健錦巖德峻后丙辰九月十九日卒墓石門青龍嵫巽坐 後配全州李氏辛丑生

子 承根 승근
一九五六年丙申九月二十一日生

子 根憲 근헌
一九五九年己亥正月七日生

女 鄭炳煥
子 旺根 왕근
一九六六年丙午二月三十日生

子 虎根 호근
一九六八年戊申八月二十日生

女 孫相宇
子 根源 근원
一九四八年戊子十月二十日生 配慶州金氏父斗萬崇公后

業中央廳商工部勤務 配江陵崔氏甲午六月九日生父興圭

羅州人父順勉雪齋可臣后 子鄭辛浩

利川人父仁錫判書社徐令鉉徐正鉉徐鍾鉉

一直人父

子 朝烈 조렬
一九七二年癸丑四月二十六日生

后 子徐良鉉徐鎬鉉

十六世

崔 櫆 見二卷二六一 燦

大夏 時燮 允源 相佑

榮 영 見二卷二六二 字景春 純祖辛卯生 高宗庚辰三月

十七世

南山索山乾坐 配羅州鄭氏丙寅生父源學正郎諶后忌八月二日墓合祔孝烈行載郡誌與三綱錄

女 李興儀 壽圭 慶州人父宅淳掌令亨

子 盛圭 성규 生父燂字玉汝 高宗辛未生丁亥二月

十八世

女 鄭榕 全州人父行純孝寧大漢后 子崔謙煥崔升

子 彩善 채선 字允中癸丑四月十六日生庚戌三月六

十九世

頂洞乾坐 配羅州林氏乙丑生父廣澤湖隱柏后

翰洙

羅州人父來滄洲詳后君補后 子李起龍女煥煥崔恒煥崔頤煥

子 坤洙 곤수 一九四八年戊子正月九日生

二十世

子 根項 근홍 一九五六年丙申五月二十五日生 配密陽朴氏父判順

子 根植 근식 一九五九年己亥十一月十七日生

子 雄根 웅근 一九六二年壬寅十一月十日生

女 羅相基 羅州人父亨洙決事羅卿煥羅勝煥

女 鄭甲植 子鄭九會鄭仁會鄭羅燾星

子 佶根 길근 一九七四年甲寅十二月二十九日生

二十一世

子 埈顥 준호 一九八〇年庚申正月七日生

士恒后 子羅億煥

草溪人父根永文簡公蘊后 子鄭德煥永煥吉會鄭洛會

十六日卒墓三道面道林後望湖亭丙坐 配錦城羅氏乙未生父元彩次使大用后忌三月二十四日墓雙墳祔左

尹滋一 見二卷二六二

十五日卒墓本良面元堂庚坐 配平澤林氏戊寅生父基旭校理植后丁未十二月十九日卒墓三道面芝坪里伏龍山庚坐

女 李燮求

女 李萬燮 咸平人父玉鎭 子尹相弼

日卒墓三道面芝坪里凡洞祭閣後亥坐 配順天朴氏戊午生父魯烈文肅公錫命后

子 治善 치선 字安卿戊午六月二十五日生甲寅二月六日卒墓本良面石門青龍嶝卯坐 配清松沈氏甲子生父相玉默軒澧后

女 金成根 韓山人雲巖興淳后 幸州人父東圭貞武公庾后

配平澤林氏辛卯生父一默校理植后

子 景洙 경수 一九五五年乙未五月三日生

女 金學均

女 朴鍾煥

子 瑄洙 선수 一九五五年乙未正月二十四日生

女 曺世煥 昌寧人父秉德靖國功臣昌山君繼殷后 光山人父千洙左贊成謙光后 子金國源

光山人父熙郎佐公后 子金鍾澤

順天人父興圭文肅公錫命后

子 京根 경근 一九七七年丁巳十一月二十日生

子 尚明 상명 一九七八年戊午十月三日生

十六世

崔一杓 見二卷二六二

李敦圭 見二卷二六二

允源 相灝

燂 담 見二卷二六二

生父相佑字乃平 憲宗丙申生 高宗丁丑八月十一日卒 墓三道面五雲里道內洞未坐 配全州李氏辛丑生父行純孝寧大君補后忌九月二十九日墓元堂南山子坐

十七世

海州人父瀯判官伯崙 咸平人父光緒咸豊君

子興圭 흥규

字昌汝 哲宗癸亥生 高宗乙巳三月十一日卒墓三道面道德里道全洞庚坐 配光山金氏丁卯生父在燦大憲德龍后忌二月八日墓本良面元堂壬坐

十八世

后 彥后 子李景憲李道憲

子允善 윤선

字執中號道岡 高宗丁亥十一月二十四日生丙申十月十六日卒墓本良面元堂里猫項嶝上乾坐 配錦城羅氏戊子生父月淳松齋世纘后辛亥正月十九日卒墓元堂里猫項嶝乾坐

十九世

子喜洙 희수

甲寅十月十六日生 戊戌五月一日卒墓本良面元堂里猫項嶝上亥坐 配密陽朴氏壬子生父承坤杏山君世均后

子夢洙 몽수

一九二一年辛酉二月七日生 配慶州李氏壬戌生父瑾雨評理仁挺后

二十世

子根南 근남

生父蒙洙 一九四二年壬子十月二十四日生 配咸平李氏己丑生父繼福憲縣令公稠后

女鄭永春

晉州人父明達忠壯寬杓

子根南 出系

子根甫 근보

一九四五年乙酉十二月十五日生 配咸平李氏己丑生父承湜松齋世纘后

子根哲 근철

一九五五年乙未三月十三日生 全南農大卒業

二十一世

公璜后 子鄭在安鄭

子宗烈 종렬

一九七四年十二月十日生

子 香善 향선
高宗乙未九月二十八日生戊申九月二十日卒墓三道面芝平里瓦洞乾坐 配朔寧崔氏壬寅生父柄烈校理尚重后忌九月十七日墓三道面五雲里道內洞未坐二子一女 後配全州李氏乙巳生父鍾燮敎寧君棐后乙巳七月十一日卒墓三道面芝坪里瓦洞庚坐考位墓左二子

子 正洙 정수
辛酉六月二十五日生辛丑三月二十七日卒墓三道面芝坪里瓦洞酉坐 配清州韓氏丁卯生父乙澤西川君斯文后

子 鉛洙 연수
甲子正月一日生在外國

子 志洙 지수
一九四〇年庚辰七月五日生 配密陽朴氏辛巳生父炳元駱村忠元后

子 吉洙 길수
一九四三年癸未九月二十一日生

女 柳太鉉

女 李載萬

子 根培 근배
一九四九年己丑十二月二十九日生 配密陽朴氏父在萬貴貞公后

子 英根 영근
一九六二年壬寅十二月十四日生

子 潤根 윤근
一九六八年戊申十二月二十八日生

子 贊根 찬근
一九七一年辛亥十二月十四日生

子 鶴根 학근
一九六八年戊申九月十一日生

文化人父在龍西山自湄后

咸平人父天範孝友堂愔后 子李文榮

十六世 十七世 十八世 十九世 二十世 二十一世

大夏 時燮
泳源 相儒

燻 현 見二卷二六二

字德明 純祖丙子生德行姿稟剛直高宗丙戌正月三日卒墓考妣墓青龍嶝上節申坐 配光山金氏父龜燦典翰紀後忌五月十六日墓合祔左

煟

子 盛圭

興圭 出系

子 天圭 천규

字應斗號安軒 憲宗丁未生姿稟英邁氣度剛直 高宗丙午三月二十一日卒墓光山郡平洞面伏龍山牛耳峙南路上曾祖妣墓右麓子坐 配順天朴氏己酉生父海天文肅公錫命后忌十二月二十六日墓合祔左

香善

女 李允行

女 羅鍾華

子 彩善 채선

初諱國善字國一號芝雲 高宗二月十三日生天性至孝親齊劃股煎進延命三日鄉黨感歎戊辰九月二日卒墓光山郡本良面平林中村後乾坐族兄駿善撰孝行序族姪東洙撰碣銘 配高興柳氏甲申生父泳圭忠正公灌后忌十二月十五日墓合祔左

配密陽朴氏父均善貞惠公守良后

女 崔錫奎

咸平人父載根縣監伯羅州人父明均翰林昶

子 喆洙 철수

字崇敬號聾窩 高宗五月十二日生天性至孝親瘠斷指泣血三年操身行道學四勿不求名利丁巳七月四日卒墓光山郡本良面旺洞里曲尺嶝先塋下子坐有孝行序豊山洪錫憙撰行狀 配金海金氏癸卯生父洪淳文敬公琢后

全州人父斗烈月塘瀷后 子崔重鎬崔光銅

子 炫根 현근

一九七二年壬子十一月十五日生

常后 子李建燧李建鎬

后 子羅泰洙羅龍洙

子 綜根 종근

字理中 一九二五年乙丑十月二十八日生 配晋州鄭氏己巳生父休馥忠壯公璜后

羅采洙羅光洙

子 錦烈 상렬

一九五三年癸巳十一月十四日生朝大卒業

子 正勳 정훈

一九五六年丙申七月二十七日生全大商科卒業

子 公烈 공렬

一九五九年己亥十月十四日生

子 炅烈 경렬

女 高炳敏
長興人父奇順文忠公后
一九六二年壬寅九月十六日生

女 羅興洙
羅州人父鍾鎬兵使公允素后
子 皇烈 황렬
一九七三年癸丑五月五日生

子 行烈 행렬
一九五八年戊戌七月十五日生
子 暢烈 창렬
一九七二年壬子二月九日生

公温后 子沈興燮沈漢燮

敬命后 子高慶錫高

子 宇根 우근
一名鏊根字會中
一九二八年戊辰十二月九日生 配長興高氏乙亥生父在萬龜岩敬祖后

子 全根 전근
一名錫根字全眞
一九三五年乙亥正月九日生 配平澤林氏戊寅生父

女 沈相坤
青松人父宣澤安孝

女 高在煥
長興人父光晬甫峰全錫高午錫高公錫

十六世

十七世

天圭

十八世

子 恒善 항선
初諱東善字常號雲谷 高宗庚寅八月二十六日生丁巳六月二十九日卒墓高敞新林面碧松書堂村前麓大路上子坐 配晋州鄭氏辛卯生父仁周承旨宅臣后己酉正月二十一日卒墓合祔左

彩善

十九世

子 健洙 출系
女 金永基 光山人父柄鉉首山亭宅根
女 廋守福 茂松人父德中吏判順道后 子庾鍾洙
女 李鍾哲 廣州人父善載牛泉若水后 子李光洙

子 健洙 건수
生父彩善字强中癸丑十月二十五日生 配竹山安氏父甲煥直提學子詮后忌七月二十二日墓考墓下子坐无育 後 配全州李氏庚申生父英儀孝寧大君補后

二十世

子 南根 남근
字永實丁丑一九三七年四月十七日生 配蔚州金氏丁丑生父龍煥判圖判書季興后

子 昌根 창근
字永默一九四二年壬午三月十八日生 配密陽孫氏父福基忠順衛重老后

子 泰根 태근
子永道一九四九年己丑十月十七日生

二十一世

子 鍊炫 동현
一九六三年癸卯正月二十一日生 進子后 子金成根金

子 昇炫 승현
一九六五年乙巳三月二十六日生

子 金烈 금렬
一九七二年壬子二月二十四日生

子 銀烈 은렬
一九七二年壬子五月四日生

子 斗烈 두렬
一九七七年丁巳十一月二十九日生

子 楊烈 창렬
一九七九年己未九月二十八日生

嫩

子 澤生 出系

女 羅柄淳

女 鄭會源

女 崔潛休

女 洪淳鶴

錦城人父鍾德松齋世

晋州人父鍾宅忠莊公

女 鄭明達

隋城人父潤植承旨樂

南陽人父鍾轍文正公

讚后　子羅相碩羅相

璜后　子鄭休萬鄭休

寬

子 洵根 순근

字永德一九五二年

壬辰十二月十六日

生　配河東鄭氏甲

午生父在近文節公

守忠后

慶州李氏辛卯生父

圭燮薰城恒福后

子 明根 명근

一九五九年己亥八

月十五日生

女 姜碩熙

晋州人父昌秀通溪

姜信吉姜信官

晋州人父吉鶴忠壯公

春鄭洪日

窮后　子崔炳哲

彦博后　子洪炫杓洪

俊杓

文羅相浩

子 光烈 광렬

一九七九年己未四

月二十二日生

子 甲烈 갑렬

一九八一年辛酉三

月二日生

公淮仲后　子姜信采

璜后　子鄭洙環鄭永

十六世 十七世 十八世 十九世 二十世 二十一世

相儒二子.

爚 약 見二卷二六二
字德昭 純祖癸未生 高宗丙子四月二十日卒墓長城森西面外東村紫山考妣墓青龍嶝庚坐配完山李氏父喆純孝寧大君補后忌五月十九日墓合祔左

子 澤圭 택규
生父爀字瑞玉 哲宗戊午生丙辰四月一日卒墓考墓下庚坐 配咸豊李氏父正模竹谷長榮后忌九月十日墓合祔右
二子一女 後配光山金氏父春鉉文正公台鉉后墓合祔左
一子

子 敏善 민선
初名明善字公必號後岡 高宗丙戌三月二十五日生乙酉六月十六日卒墓長城森西面元堂里白虎嶝酉坐、配廣州李氏甲申生父昌會陰崖閣后忌五月八日墓雙墳

子 永洙 영수
字汝長 高宗丙午九月一日生 配海州崔氏戊申生父昌均月潭滉后忌六月九日墓考墓下酉坐

子 長根 장근
一九三三年癸酉十月十四日生 配密陽朴氏戊寅生父壽燮主簿尚義后

子 香根 향근
一九三六年丙子十二月五日生 配光山金氏庚辰生父永植首山亭子進后

子 東根 동근
一九四一年辛巳四月二十三日生 配江陵劉氏丁亥生父斗滿翰林薑后

子 承烈 승렬
一九六〇年庚子三月九日生

子 國烈 국렬
一九七〇年庚戌十二月二十四日生

子 中烈 중렬
一九七七年丁巳三月二十七日生

女 李殷萬

子 昌烈 창렬
一九六七年丁未九月二十九日生

子 洪烈 홍렬
一九七三年癸丑四月二日生

子 卿烈 경렬

子 洪洙 홍수
字汝範一九一六年丙辰五月十七日生

子 鳳根 봉근
一九四三年癸未八月十四日生 配青松沈氏丙申生父相鎬安孝溫后

子 春根 춘근
一九四七年丁亥一月十六日生 配善山林氏壬辰生父京權吏曹判書得茂后

女 金奉吉
安東人父在贊翼元金昌燮金峻洙

女 高崇柱
長興人父濟熙齋峯敬命后 子高光植高光教

子 丙鍊 병연
一九五二年壬辰七月二十二日生

一九七八年戊午四月二十九日生

子 昇龍 승용
一九八〇年庚申八月八日生

子 忠烈 충렬
一九七六年丙辰八月二十三日生

子 萬烈 만렬
一九七三年癸丑四月二十六日生

子 光烈 광렬
一九七四年甲寅十月十二日生

公士衡后 子金鍾洙

十六世

十七世

十八世

十九世

二十世

二十一世

澤圭

子 達善 달선

初諱仁善字德潤 高宗壬辰二月一日生乙卯十一月九日卒墓本良面旺洞里南山上節壬坐 配光山金氏辛卯生父擇鎬秋潭友伋后忌六月三日墓合祔左

敏善

女 丁炳蘭

子 興洙 흥수

字起卿一九二五年乙丑三月二十六日生 配全義李氏丙寅生父吉世孝靖公貞軒后

配錦城羅氏戊午生父基現竹軒繼綏后

洪洙

子 相根 상근

一九五四年甲午七月二十五日生 配錦城羅氏己亥生父運鶴九華公后

全南大學法科卒業 配羅州羅氏丙申生父東均翰林公昶后

子 成楠 성남

一九五六年丙申九月十四日生

女 李興憲

子 李在洙

慶州人父男柄平理知溝李知雲

咸平人父敏玉

公野隱永佑后 子李

靈光人父士秀靈城君聲丁字聲

贊后 子丁奎聲丁雷

子 龍根 용근

一九五十年庚寅十一月三日生 配天安全氏父奇男

子 奇烈 기렬

一九八十年庚申十月二十七日生

子 炫根 현근

一九七七年辛亥六月十二日生

子 麟善 인선
字聖瑞 純宗丁未二月二十日生壬子

子 鸛洙 학수
一九四一年辛巳五月七日生 配仁同張氏甲午生父永基進士源相曾孫

子 讚洙 찬수
字明燦一九五十年庚寅十二月八日生 配利川徐氏丁酉生父榮樹通訓大夫希祐后

女 鄭仁肅

女 林汶洙

子 鍊洙 련수
一九四三年癸未十一月二十六日生

女 金浩錫
慶州人父準年桑村公后子金淑鉉

女 朴珍鎬
咸陽人父錫周之彬公后子朴漢吾

子 炅根 경근
一九七五年乙卯十一月二十四日生

子 韓根 한근
一九七八年戊午十一月二十九日生

子 三根 삼근
一九八一年辛酉二月二十八日生

晋州人父休鮮忠壯公瓚后 子鄭基佑

長興人父哲鎭忠貞公貴后 子林鉉澤林根澤

子 根 근
一九六九年己酉八月二十二日生

十六世 十七世 十八世 十九世 二十世 二十一世

崔濟民 見二卷二六二 爚

大斌 時稷 洵源 相翰

炳 병 見二卷二六三

初諱煉字潤五號晚覺齋 純祖辛酉生庚申八月十六日卒墓尾洞錦城君配位墓下坤坐 配光山金氏父輔鉉蘆溪景燾后忌四月十一日墓先妣墓下壬坐

女 金英浩 澤圭

江華人父錫鉉掌令鳴

子 泓圭 홍규

生父烧字榮瑞 純祖己丑生四月八日卒墓三道面道林村前獨山甲坐 配文化柳氏父興梯府使希達后忌六月二十六日墓石門青龍嶝坐

二月二十七日卒墓長城森西面鶴星里外奉村後子坐 配坡平尹氏甲寅生父貴柄 麟善

女 林漢炅

慶州人父兌文直提學玉曾孫 子崔春榮崔

子 鶴善 학선

字敬中 哲宗甲寅生 高宗丙戌三月二十五日卒墓先妣墓左壬坐 配永川李氏父晋秀永陽君大榮后忌五月十四日墓幽巷洞 坐

配晋州姜氏丁亥生父貴容睡隱沆后

子 昌洙 창수

一九四八年戊子五月二十三日生 配竹山安氏乙未生父相洙

女 沈夢泳

女 李玄中

平澤人父圭鎬校理植爲民后 昌榮

子 泳洙 영수

生父昌善 高宗丁亥四月十三日生庚午六月十一日卒墓三道面五雲里五柳洞丁坐 配竹山朴氏己丑生二月四日卒墓合祔

子 根燮 근섭

一九七三年癸丑十月十七日生

子 有根 유근

一九七六年丙辰正月十二日生

青松人父鍾燮忘世亭淳沈亮憲沈炳勳 全州人父文宰孝寧大承源后

子 正根 정근

一九〇八年己酉正月十三日生 配金海金氏乙巳生父治斗興武王庾信后

子 春根 춘근

璿后 子沈在珌沈在君補后 子李承太李

子 德烈 見四卷六九六

子 宋烈 송렬

大斌 時裕
章源 相咸
烍 선 見二卷二六四
生父相翰字景煇號鳳齋 純祖甲子生壬戌四月二十四日卒墓德林先山青龍嶝未坐 配忠州朴氏父潤縣監之孝后

子 泓圭 出系

子 致圭 치규
字珍汝 憲宗甲辰生甲子九月九日卒墓三道面良林村西麓午坐 配濟州梁

子 成善 성선
生父鉉圭字貫一 高宗己巳生天稟剛直公私無間庚辰六月五日卒墓石門南

子 寧洙 영수
初名判洙字基宅 高宗庚寅生稟性端雅孝友彌篤壬辰五月二日卒墓大明洞

一九一七年乙卯七月二十二日生戊午五月 日卒墓 坐
配全州李氏甲子生父琦容德興大君昭后

女 李宗述
慶州人父南圭茅山雨李泰雨

女 張德洙
興城人父鉉述刑判

子 命根 명근
一九二三年癸亥十月二十六日生 配驪興閔氏丁卯生父應植義菴懷叅后

一九四四年甲申三月二十日生

子 雄烈 웅렬
一九五一年辛卯五月五日生

子 道烈 도렬
一九五五年甲午七月十三日生

子 順烈 순렬
一九六八年戊午月 日生

蟹后 子李連雨李光

德海后 子張炳泰

子 甲烈 見四卷六九六

女 鄭大植 見四卷六九六

女 朴商彔 見四卷六九六

十六世

有婦道隣稱姆師忌七月十一日墓鳳亭村後先塋下坤坐

燒

李浚默 見二卷二六四

大斌 時健 鉉源 相球

榮煥 영환 見二卷二六五

字致瑞 憲宗戊戌生庚寅三月十五日卒墓三道面鷹峰下鈴安村右麓酉坐 配延安李氏父宜淳文清公後白后忌正月十七日墓本良面福滿洞天使山卯坐 後配慶州金氏父宗成月城君元亮后一子三女

十七世

氏己亥生父相淳學圃彭孫后忌二月十六日墓祔右

致圭

女 林燦默

全義人父邦烈 子李

子 馨圭 형규

字馥汝 高宗壬申生己酉二月一日卒墓福滿洞後五藏洞屏風山右麓壬坐 配羅州林氏父有相老村象德后忌十一月三十日墓合祔

十八世

麓栢亭洞壬坐 配羅州鄭氏乙丑生父中鍊雪齋可臣后忌三月二十六日墓三道面雲岩村南麓加子嶝乙坐

成善

女 金昌鎬

羅州人父泰相白湖悌匡植李相植

子 耿善 경선

字京台 高宗戊子生辛巳三月十六日卒墓坐 配安東金氏父源植南谷繖后忌十二月二十日墓本良面天使山卯坐

十九世

申坐 配光山金氏戊子生父參奉永冀首山亭子進后五月二十四日卒墓三道面雲岩後卯坐

女 張大奎

光山人父壽謙典翰紀后

子 千洙 천수

生父鉉善一九一九年己未五月十九日生 卒墓務安郡三鄉面任城里 坐 配咸陽朴氏庚申生父柱永祖彩國逍遙堂世茂后

二十世

女 李鉉悳

仁同人父參奉榮弼忠學后 子金源國金源弼

子 椿根 춘근

一九四〇年庚辰十一月二十九日生

子 聖根 성근

一九四二年癸未十月五日生

子 龍根 용근

一九四六年丁亥十一月二十五日生

子 海根 해근

一九四九年庚寅八月一日生

二十一世

全州人父應信襄度公天佑后

貞公安世后 子張鉉

高時華 見二卷二六五

宋啓默 見二卷二六五
大勛 時嵩
吉源 相喬

爀 見二卷二六六
字明佐 純祖癸酉生 高宗己巳七月

女 崔斗鉉

女 羅性俊

女 曺秉桓

子 翰圭 한규
字俊擧 憲宗辛丑生 高宗辛巳十月

洪州人海狂齋民后

子 鉉善 현선
字俊三 高宗丁酉生丁亥四月二十一日卒墓鷹峰山下坐 配金海金氏父大允甲峰字杭后 卒墓合祔

水原人父基學武肅公

子 大善 대선
生父榮生字元哉號大齋 高宗乙未九

羅州人父致福南澗海鳳后

昌寧人恭簡公錫文后

子 千洙 출계

子 東洙 동수
一九二三年甲子二月一日生 配瑞山柳氏丙寅生父勳雪江泗后

女 趙炳浩

女 李漢範

希亮后

子 昕洙 흔수
字君明一九二三年癸亥十二月七日生

子 錫根 석근
一九四七年甲午三月十三日生

子 興相 흥상
一名秀根一九五九年己亥十二月十六日生

漢陽人父德祖鍾表

咸平人父啓眠

子 淳根 순근
一九四七年丁亥七月二十日生 配密

十六世 十七世 十八世 十九世 二十世 二十一世

八日卒墓道林紫山艮坐 配全州李氏父源熙謹寧君襯后忌十二月十三日墓魚隱洞亥坐

十三日卒墓本良面大明洞進士公墓青龍壁丙坐 配文化柳氏忌六月七日墓合祔右 後配漢陽趙氏己卯二月二十三日卒墓合祔左

月四日生戊申七月二十六日卒墓三道面鳳亭村後麓辰坐 配咸密朴氏父濟祥清白吏遂智后忌己卯六月二十五日墓咸平月也面鳳德村前鹿洞上壁辰坐

配晋州鄭貴南乙丑十二月二十四日生鳳休忠壯公瓚后 庚申二月十日卒墓石門栢亭洞艮坐

陽朴氏壬寅四月二十四日生父榮日貞惠公守良后

大善

子 星洙 성수
字君七一九二六年丙寅十月二十五日生 配羅州鄭丙順己巳四月三日生父鳳勉雪齋可臣后

子 根煥 근환
一九五〇年庚寅十一月一日生 配坡州廉氏丙申十一月二十七日生父東明

子 璨根 찬근
一九五四年甲午四月九日生

子 根熏 근훈
一九六二年壬寅十月十三日生

子 宣根 선근
一九五五年乙未六月十七日生

子 胡根 호근
一九六〇年庚子九月五日生

子 禧根 희근
一九六三年癸卯二月二十日生

子 燦榮 찬영

輸圭

子 玉善 옥선
字文玉 高宗辛巳三月十三日生丙寅

子 晃洙 면수
字君萬一九三五年乙亥四月八日生配鳳山李氏癸酉五月十日生父鍾燮文靖公隨后

女 洪南根
女 奇璨舒
子 春洙 춘수
字和景庚戌七月六日生 配安東金氏

女 建順
一九四九年己丑十月十五日生 夫青松沈吉燮父相鎭安孝公濕后 子沈在天沈在成

女 建南
一九五三年癸巳五月十四日生 夫金海金成均父熙萬版圖公判書管后

女 文順 문순
一九五八年戊戌二月三日生

子 根的 근적
一九六〇年庚子四月十四日生

子 根正 근정
一九六六年丙午十月十三日生

女 金一坤
金海人父炳順

子 東根 동근
一九三七年丁丑四月一日生 配長興

豐山人父嵩周崖侃后承原洪承臣
子洪承辰洪承秀洪

幸州人父老鼎蘆沙正奇浩忠奇浩憲奇浩臣
鎭五世孫 子奇浩昌奇浩成

子 平烈 평렬
一九六七年丁未正月十一日生

十六世

十七世

十八世

十九世

二十世

二十一世

十一月十七日辛墓
長城森西面富城里
高城山西麓子坐
配宜寧南氏癸巳生
父京先己未十月七
日卒墓本良面石門
虎岩下左麓艮坐

翰圭

女 梁在頊
女 鄭致民

戊申二月十日生父
弘默隱松堂覓后

玉善

子 天洙 천수
一九一九年己未十
二月五日生 配大
邱裵氏己巳生父玉
義清靖公乙瑞后

春洙

女 羅鳳來
女 高濟德

濟州人父守默瀟灑處
光山人父履斗 子鄭
寅錫

高氏庚辰二月十九
日生父德柱乃有禮
科后

子 星根 성근
一九四六月丙戌九
月二十五日生 配
天安全氏己丑七月
十二日生父基豊大
提學翊后

女 金炳植
女 李正衡

光山人父源烈 子金
熙中金熙閏

全義人父炳勳文義公
彦冲后 子李太榮

子 正勳 정훈
一九七四年甲寅十
二月二十八日生

子 明勳 명윤
一九七九年己未八
月十四日生

女 金善洙
女 朴龍洙

錦城人父先京竹軒繼
長興人父誠鎭參判悅

光山人父玲福文肅公
周鼎后 子金在鉉
密陽人父鍾千 子朴
建郎

士山甫后 子梁京鎬

從后 子羅俊錫
后 子高炳柱

梁尚鎬梁昌鎬

燁

子 榮圭 영규
字君化　高宗己未十月二十七日生辛酉二月二十一日卒墓鳳亭村後庚坐配南原梁氏父漢順忌正月十六日墓合祔左

子 大善 출系
子 小善 소선
高宗乙巳八月十八日生丙午四月二十日辛墓本良面東湖里五柳洞辰坐　配光山金氏戊申生父壽五叅議沃后忌癸未四月七日墓合祔後配昌寧曺氏己未生父斗一一子

子 寬洙 관수
一九三四年甲戌四月十七日生　配羅州鄭氏壬午二月十三日生父巡玉雪齋可臣后

子 恒根 항근
一九六二年壬寅十一月五日生

子 根日 근일
一九六九年己酉九月二十日生

子 泰根 태근
一九七〇年庚戌十二日一日生

子 澤根 택근
一九七一年辛亥八月十八日生

子 清根 청근
一九七二年壬子九月一日生

子 丹洙 단수
一九三七年丁丑十一月十八日生　配東萊鄭氏壬午二月八日生父京謨文景公欽后

子 月洙 월수
一九五五年乙未二月三十日生

女 張夏鍾
仁同人父在根　子張永振

女 宋仲植
新平人父漢億知止堂欽后　子宋炳月宋炳

女 金今出
日宋炳錄宋炳演　金海人　子金舜官金珣烈

十六世

燁

蔡奎映 見二卷二六七

鄭貴采 見二卷二六七

白東敎 見二卷二六七

大勛 時說 宅源 相濂

熻 音見二卷二六八

初諱熿字德潤 純祖丁卯生 哲宗庚申六月二十七日卒 墓三道面五柳洞丙

十七世

榮圭

女鄭源錫 光山人父琳水月渟

女鄭履弼 光山人父運文判書

女宋漢豊 新平人父獻錫知止

平康人父默吏議卿后

東萊人

水原人父師行菴仁傑

子匡圭 광규

字克華 純祖丁亥生 高宗己巳四月九日卒墓光山郡三道面五雲里良村後

十八世

小善

女金台炫 光山人奉訓郎終孫

渫后 子鄭洛龍鄭洛

應鍾后 子鄭璣

堂欽后

系子蔡洪錫

后

子昌善 창선

字道汝 高宗乙丑生癸亥十二月三日卒墓光山郡本良面元堂曲尺嶝右麓辛

十九世

女洪敬植

后 子金鈴日

騏

子弘洙 홍수

字士毅號竹圃 高宗癸未十月十五日生戊戌十二月十七日卒稟氣元直家傳

二十世

豊山人父承建崖侃后

子相根 상근

字義政號明雲一九二一年辛酉正月二十九日生 配豊山洪氏一九二二年壬

二十一世

子洪憙權

子志烈 見四卷六九七

子再烈 정렬

一九五五年乙未十二月二十六日生

坐 配咸平李氏父漢緒判書止孝后忌十月二十七日墓合窆祔左一子一女 後配商山金氏父瑞華縣監漢老后忌二月三十日墓五柳洞山三合窆祔右一子一女

麓祖考墓下亥坐 配綿城朴氏父宗儒判書義龍后奉舅姑以孝事君子無違忌十一月十八日墓祔左一子二女

坐 配晉州鄭氏父煥默縣監宅周后忌七月十九日墓光山郡平洞面芝竹里伏龍山南麓粉土洞辛坐四子一女

寒而事親極怡愉以餘力從族叔後石先生學窮研經于諸書庚戌國社黍離獻靖遯伏寤歌洩懷一墓光山郡本良面旺洞里東幕麓坤坐 配陽城李氏癸未生父宗衍判書伯良后忌六月十九日墓光山郡三道面五雲里良村西麓丙坐一子三女

戊五月二十二日生父承采壼隱民彥后

韓國外國語大學露語科卒業

子 錠烈 정렬 一九五九年己亥十月十七日生朝大工大機械科卒業

女 鄭水吉 見四卷 六九七

女 李淳權 見四卷 六九七

女 崔相龍 見四卷 六九七

女 仁淑 인숙 一九六二年壬寅八月廿二日生朝大師大卒業

女 崔禎周 隋城人父炳日承旨鍾仁鍾河崔鍾喆崔

女 朴炳泰 綿城人父寅相判書

女 文載沃 南平人父相煥敬肅文濟中文濟九文濟

樂窮后 子崔鍾淑崔鍾弼

義龍后 子朴載厚

公尚行后 子文濟航甲

十六世 十七世 十八世 十九世 二十世 二十一世

昌善

子 泳洙 出系

子 潤洙 윤수
壬寅生乙亥六月十四日卒墓江原道鐵原官田里南北分斷失傳 配羅州鄭氏

子 吉洙 길수
號南坡 高宗甲辰六月二十三日生乙亥六月二十一日卒墓咸平郡新光面白雲里二十七番地의四林癸坐 配金海金氏癸卯六月二十一日生父鳳海節孝公克一后

女 李道範
生卒年月日未詳

子 根弼 근필
初名成根號雲崗 一九二四年甲子四月二十一日生 配慶州李氏一九三十年庚午閏六月一日生父敬熙活溪大由己后

子 光根 광근
一九二八年戊辰九月十三日生 配咸平李氏西紀一九三二年壬申十月一日生父啓枰墻隱德龍后

子 世根 세근
一九三十年庚午十二月二十八日生

咸平人父啓性墻隱德龍后 子李載述

子 采烈 채렬
一九五五年乙未六月十七日生

子 房烈 방렬
一九六二年壬寅十二月十日生

子 尚烈 상렬
一九六二年壬寅十二月十日生

子 秉烈 見四卷六九七

子 斗烈 두렬
一九五九年己亥六月十日生弘益大學建築科

子 汶烈 見四卷六九七

子 承烈 승렬

燻

子 纓圭 영규
字汝明 哲宗丙辰生 高宗辛巳二月二十一日卒墓新基後麓戌坐 配昌寧曹氏父日承忌十二月二十五日墓合祔

匡圭

女 李萬範
咸平人孝友堂愼后

女 金永世
光山人父夏赫典翰紀后 子金興模

昌善

女 朴禎根
密陽人父永斗忠簡公文卿后 子朴炳贊 朴炳國

子 養善 양선
生父進圭字京方 高宗癸未二月二十七日生丁未五月八日卒墓高敞池洞後午坐 配密陽朴氏丙戌生父永善忠簡公文卿后庚辰五月二十日卒墓高敞午

子 龍洙 용수
生父萬善癸丑七月十五日生戊子三月十八日卒墓高敞郡雅山面高城峯西麓卯坐 配晋州鄭氏丙辰生父休鳳忠莊公璜后

吉洙

女 朴瑾洙
順天人父鍾俠文肅公錫命后 子朴相旭

子 海根 해근
一九三七年丁丑十二月二十七日生 配晋州姜氏庚辰生父大天文良公希孟后

朝大體育大卒業陸軍小尉除隊 配潭陽鞠氏 一九三五年乙亥四月二十二日生父採慶

一九六三年癸卯七月四日生

子 松烈 송렬
一九六二年壬寅十月十七日生

子 在烈 재렬
一九六四年甲辰十月二十七日生

子 景烈 경렬

十六世

金益燦 見二卷二六八 時說 榮源 相學

燾 현 見二卷二六八 初諱烘字德一 純祖甲戌生 高宗己

燏

十七世

女柳寅奎

女洪祐瓚 光山人父桂輔

子楨圭 정규 字佑賢號松窩 哲宗庚戌生器局深宏

纓圭

十八世

陽前麓酉坐

女鄭寅鴻 文化人父根永文簡公 豊山人父彦周 子洪

養善

子弼善 필선 初諱章善字漢卿號晩軒 高宗戊寅七

十九世

女姜大智 東萊人父蘭朝贊成賜軒后 系子柳 烈 女吳景洙本宗人

子達洙 달수 初諱楊洙字景春 哲宗庚戌十二月十

龍洙

二十世

子春根 춘근 一九四三年癸未七月十日生 配清風金氏甲申生父圭榮侍郎仁祐后

女朴正吉 晉州人父珌秀文良公九元后 子鄭澤謨鄭點謨

子根辰 근진 一九三六年丙子二月八日生 配羅州

二十一世

子泰烈 태렬 一九六九年己酉一月十八日生 一九七三年癸丑二月四日生

子庸烈 용렬 一九六八年戊申九月二十四日生

子承烈 승렬 一九七六年丙辰十月二十七日生 人父炳官文憲公永均后 子朴鏞喆希孟后 子姜龍元姜

子璋烈 장렬 一九六三年癸卯一月五日生

巳五月十七日辛
三道面瓦洞辛坐
配全州李氏父以采
襄度公天佑后壬午
生忌九月二十六日
墓本良面柏頂洞壬
坐

樞機縝密臨事不苟
剖決無疑庚申八月
三日卒墓本良面元
堂獨清洞亥坐 配
礪山宋氏丁巳生父
奉琦文節公千喜后
忌正月十二日墓本
良面大明洞後居居
齋墓右麓丙坐

月六日生學問博洽
行誼謹飭庚寅三月
十七日卒墓本良面
元堂獨清洞考墓右
亥坐 配長興林氏
丙子生父叅奉基洛
忠貞公彦脩后忌正
月十七日墓本良面
落月峙左麓庚坐一
子二女 後配光山
金氏庚子生父陽鉉
文肅公周鼎后忌己
未八月十六日墓

五日生庚戌四月四
日卒墓三道面五柳
洞丙坐 配蔚山金
氏己酉生父旺洙文
正公麟厚后忌庚戌
十二月一日墓三道
面五柳洞丙坐

子 駒洙 형수
一九一八年戊午十
月二日生庚辰二月
二十五日卒墓本良
面平林後魚隱洞壬
坐 配錦城羅氏父
相仁大司憲世纘后
丁巳十二月二十七
日卒墓合祔

女 奇世鎬

鄭氏丁丑生父致衍
禮判氷軒萬后

子 根植 出系

子 根俊 근준
一九五一年辛卯十
二月八日生

女 洪錫斗
南陽人父 通政
洪大植洪榮國

女 千炳煥

子 根植 근식
生父達洙 一九四
六年丙戌九月十二
日生서울大學校政
治科卒業副郡守
配城磻盧氏庚寅生
父秉仁

子 俊熙 준희
一九六八年戊申十
一月二十七日生

子 光烈 광렬
一九七三年癸丑七
月二十日生

大夫中后 子洪庚辰

子 洪烈 홍렬
一九七七年丁巳九
月六日生

幸州人父璋燮貞武公
錫奇鍾喆奇永煥

虔后 子奇在鎬奇太

十六世

相學 二子

熔 용 見二卷 二六八

字德中 純祖己卯生 高宗壬辰正月十二日卒墓白丁洞亥坐 配海州 氏父致中忌九月二十三日墓合祔

燾

女 柳承烈

槓圭

十七世

子 源圭 원규

字汝長 哲宗丁巳生 高宗丙戌三月十八日卒墓平林後麓乾坐 配慶州崔氏父重淳永思亭享漢后忌十一月二日墓合祔

子 鎭圭 진규

字子華 高宗戊辰正月七日生乙亥八月十九日卒墓本良面居齋墓右麓

女 姜琇永

女 尹相晩

女 崔明宇

文化人父寅浩文簡公

弼善

十八世

子 采善 채선

生父鎭圭字龍起 高宗庚寅十一月二十日生乙酉五月十三日卒墓本良面栢丁洞 坐 配安東權氏丁酉生父奎南康公常后十月二十八日卒墓 坐

출계

子 三善 삼선

字三起 高宗庚子七月九日生 配昌

女 柳寅性

女 尹錫淳

女 柳仁洙

晋州人父淮欽通溪淮

坡平人父滋信守貞公

朔寧人父柄烈校理尚

十九世

子 宗渙 종환

生父三善字楊春一九三二年壬申四月六日生 配南原梁氏乙亥生父興燮 后

출계

子 吉渙 길환

文化人父春淵夏亭寬

坡平人父灝重大司憲

鉉尹汝光尹汝宅尹應

瑞山人父甲容雪江洄

柳淌鉉

仲后 子姜承元姜奉元

濟后 子尹鶴炳尹恒炳

重后 系子崔曾秀

軒后 子柳在洙柳在鳳

二十世

子 厚根 후근

一九六一年辛丑四月二十一日生

子 東根 동근

一九六九年己酉七月二十六日生

滋后 子尹汝垠尹汝律尹燦烈

后 子柳在鉉柳龍鉉

二十一世

后 子柳器常

子 淳根 순근

坐 配豊山洪氏辛未生父祐和洪崖侃后甲午十一月七日卒墓本良面栢丁洞坐

原丁氏戊申生父桂秀

一九三六年丙子十月十六日生 配仁同張氏辛巳生 父金岩

子 永渙 영환
一九四〇年庚辰七月十九日生 配金海金氏戊子生父洪奎

子 仁渙 인환
一九四三年癸未八月十五日生 配清州韓氏丙戌生父啓錫

女 陳學範

一九六五年乙巳九月六日生

子 英根 영근
一九六四年甲辰十一月二十日生

子 沅根 원근
一九六六年丙午六月六日生

子 昌根 창근
一九六七年丁未三月十一日生

子 承根 승근
一九六九年己酉六月二日生

子 星萬 성만
一九七〇年辛亥八月四日生

子 赫均 혁균
一九七三年癸丑八月十五日生

子 根英 근영
一九六四年甲辰八月十七日生

驪陽人父成玉兵判龍祐陳龍三

角后 子陳龍燮陳明

十六世 十七世 十八世 十九世 二十世 二十一世

大勛 時博
錦源 相一

煜 욱 見二卷 二六九
字德明 純祖戊辰生六月十九日卒墓本良面石門靑龍嵷白丁洞癸坐 配玉川趙氏父景集忌十一月四日墓高敞池洞後午坐 後配光山鄭氏父履東持平屛后忌七月二十日墓咸平郡東渴馬谷後麓乾坐

熔

女 鄭基煥
女 柳榮於

鎭圭

子 進圭 진규
字聖悟 憲宗己亥生甲申十月四日卒墓池洞村右子坐 配全州李氏父龍溪忌正月十五日墓池洞村後亥坐

女 趙琳河
女 閔泰植

三善

東萊人父佳容贊成賜高興人父在亮襄靖公

子 萬善 만선
字極一號松隱 高宗壬申十一月十五日生壬午十一月十二日卒墓高敞雅山牛養村左麓乙坐 配光山金氏庚午生父相學文安公良鉉 后庚子十一月二十九日卒墓合祔 後配金海金氏癸未生父鳳會節孝公克一 后甲申十一月二十九日卒墓池洞後麓子坐

女 李順宰
女 崔宗植

漢陽人 子趙哲洙

驪興人父泳禹舍人德夏后 系子鄭繡朝

濕后 子柳倫道柳明權柳三道柳四道柳五道

子 慶洙 경수
字雲瑞號栗齋 高宗丁酉八月八日生己未六月二十四日卒墓高敞雅山面鳳德里午陽前麓酉坐 配彦陽金氏戊戌生父錫根秋齋自修 后甲寅三月十五日卒墓雅山牛養洞前左麓乙坐

全州人孝寧大君補后

鎬

鳳后 子閔炳次閔炳

子 寅根 인근
一九五九年癸亥五月十三日生 配金海金氏癸酉生父貴容判書管派后

子李正

子崔俊赫崔俊

玉閔炳官閔炳鍾閔炳

子 洊根 이근
一九五六年丙寅十二月七日生 配利川徐氏己巳生父相甲判書漸聲后

子 亨烈 형렬
一九五五年乙未三月十日生

子 炅烈 경렬
一九七三年癸丑七月六日生

子 洸烈 광렬
一九五九年己亥七月十六日生

子 鼎烈 정렬
一九六六年丙午五月二十四日生

子 鍾烈 종렬

子 正善 정선
金道京 高宗庚辰 正月五日生癸巳正月十七日卒墓高敞池洞谷酉坐 配全

子 龍洙 出系
女 柳雨錫
女 任道宰
女 金鍾運

子 日洙 일수
字亨伯 高宗己亥 六月三日生乙卯二月二日卒墓池洞後 龍甲坐 配高興柳

子 相根 상근
字芝山庚午十一月十三日生 配密陽朴氏壬申生父昌述 忠簡公文卿后

高興人父 忠貞公 澤后 子柳鎭洙

豊川人父榮鎬府院君 肩后 子任在淳

金海人父仁培金寧君 正洙金貴詰 牧卿后 金宜泰金

女 金在萬
一九六八年戊申九月三十日生
光山人父箕鍾校理 公錫元后

子 明烈 명렬
一九五八年戊戌二月二十五日生

子 權烈 권렬
一九六八年戊申七月八日生

子 德烈 덕렬
一九七一年辛亥十一月十一日生

子 會根 회근
一九三七年丁丑十二月十七日生 配安東金氏父樵會翼 元公士衡后

子 永烈 영렬
一九五九年己亥正月六日生

子 義烈 의렬

十六世 十七世

十八世

州李氏辛巳生乙酉十二月十一日卒墓雙墳

十九世

氏乙巳生父根雨忠貞公濯后乙酉正月七日卒墓池洞後麓卯坐 後配興城張氏庚申生父君瑞

慶洙

正善

女 金石萬

二十世

子 正根 정근 一九五七年丁酉八月二十八日生

子 東根 동근 一九六〇年庚子三月一日生

女 趙俊熙 漢陽人父成訓良敬 趙用洙趙用周

女 孫福洙 密陽人父明玉翰林 孫順萬

女 趙尹榮 漢陽人父根行良敬

女 徐鎭珠 利川人父 南原徐光烈 金海人父順天興武王

二十一世

一九六六年丙午五月二十日生

子 炳烈 병렬 一九六九年己酉十一月二十七日生

公涓后 子趙用根

公 后 子孫順根

公涓后 子趙熙千

府使顥后 子徐康烈

庚信后 子金鍾鉉

相一三子

燦 찬 見二卷二六九

字德和 純祖癸酉生六月十日卒墓高敞池洞後酉坐 配羅州林氏父聖洙牧使瑞后正月十六日墓合祔

煜

女 林翊源 進士

子 正圭 정규

字聖雲 憲宗乙未生忌五月六日墓池後蝶嶝艮坐 配光山金氏父命休文安公良鑑后忌十二月十四日墓合祔

子 必圭 出系

子 養善 出系

兆陽人父慶澤兆陽君

子 觀善 관선

字光國 哲宗壬戌生甲申二月三日卒墓池洞後蝶嶝癸坐 配光山金氏父堯爀典翰紀后十二月十二日卒墓合祔

子 亮洙 양수

初名致洙字明瑞 高宗癸未七月十四日生甲申三月十一日卒墓高敞池洞後蝶嶝艮坐 配廣州李氏辛巳生父容桓文景公克堪后庚辰九月二十七日卒墓合祔

世味后 子林遇益林遇觀

相一四子

燈 익 見二卷二六九

字德燁 純祖戊寅生 高宗丁亥六月二十七日卒墓高敞池洞後先塋同原乾坐 配光山金氏父麟海忌七月六日墓合窆左

子 憲圭 헌규

生父熀字聖章 憲宗丁酉生丙戌七月七日卒墓高敞池洞村右艮坐 配全州李氏父濟春忌六月二十四日墓池洞村後蝶嶝丑坐

子 景善 경선

字巨允 高宗辛未生癸未正月七日卒墓高敞池洞村前麓甲坐 配江陵劉氏丁丑生父乘圭文德公后甲寅九月二十七日卒墓合祔左

子 興洙 흥수

高宗癸卯十月二十一日生乙酉十月四日卒墓池洞村後蝶嶝卯坐 配清道金氏庚子生父德三戊午九月四日卒墓池洞村後蝶嶝酉坐

後配金海金氏丙午生父甲洙節孝公克一后乙卯二月八日

子 洪根 홍근

一九二六年丙寅六月二十五日生庚寅十月三十日卒 配高興柳氏父辛卯十月二日卒

女 朴來昱

子 正烈 정렬

一九六一年辛丑十月二十七日生

密陽人父泰錫遯齋衍后子朴南燮

十六世

十七世

十八世

景善

十九世

卒墓池洞村後蝶嶝卯坐

子 吉洙 길수

高宗戊申十二月二十九日生 配靈光金氏癸丑生父乃重文忠公后三男四女

二十世

子 長根 장근

一九三五年乙亥十月二十四日生 配全州李氏乙亥生父秉宇孝寧大君補后

子 用根 용근

一九三八年戊寅十月一日生 配密陽朴氏庚辰生父雲萬政茲公后

子 熙星 희성

乙未十一月一日生 配全州李氏丁酉

二十一世

子 萬烈 만렬

一九五六年丙申十二月一日生

子 正烈 出系

子 金烈 금렬

一九六六年丙午五月二十六日生

子 在烈 재렬

一九六六年丙午七月三十日生

子 昌烈 창렬

一九七一年辛亥四月九日生

子 坪烈 평렬

一九七三年癸丑十一月三日生

子 奉烈 봉렬

一九八〇年庚申正月十七日生

子 南烈 남렬

一九七九年己未十月一日生

子 在洙 재수
高宗壬子三月八日生 配全州李氏甲寅十二月十四日生 父鼎九益陽君后己酉六月一日卒墓高敞邑池洞前麓考墓下同原乙坐

女 姜允熙 四月二十日生父康鐵孝寧大君補后
女 崔大源 晋州人父貴元通溪淮仲后子姜昊星姜信義
女 金鉉坤 全州人父鳳兆大護軍公后 子崔民載
女 鄭大鎭 金海人父容八 子金南均金代均
子 年根 연근
一九四〇年庚辰九月二十八日生 配竹山安氏辛巳三月十二日生父秉希叅判迺后 晋州人父連均叅議公后 子鄭喜天
子 成根 성근
一九五三年癸巳七月十一日生
子 孟根 맹근
一九五六年丙申三月二十一日生
女 李然圭
子 孟烈 맹렬
一九六五年乙巳二月一日生
子 承烈 승렬
一九七〇年庚戌九月三十日生
子 東烈 동렬
一九七四年甲寅四月二十五日生

十六世 十七世 十八世 十九世 二十世 二十一世

相一 五子

熠 音 見二卷二六九

初諱燦字德亨 純祖辛巳生丁未九月二十七日卒墓光山郡本良面旺洞南山乾坐 配全州崔氏父敞淳忌六月十七日墓合祔

煜

女 沈宜亨

女 曺成坤

女 宋允錫

女 柳根信

女 鄭鍾時

子 必圭 필규

生父燦字聖信 憲宗丁酉生丁巳四月十五日卒墓本良面旺洞里南山先考墓下乾坐 配平澤林氏父文煥松坡植后忌正月十六日墓合祔

景善

女 鄭淵默

女 申仲均

女 崔學校

子 永善 영선

字錫允 高宗丙寅十一月十日生癸未九月三十日卒墓本良面旺洞里南山艮坐 配高興柳氏父通政志晩忠正公濯后癸卯五月三日卒墓雙墳一子二女

青松人父能徹副提學 世鼎后

昌寧人父鉉執直提學 庶后

新平人父學淵贊成欽 后 子宋漢纖

高興人父東潤英密公 清臣后

晉州人父河奎忠壯公 璜后

興洙

女 申佑燮

子 學洙 학수

字敬瑞 高宗乙未十月五日生己亥正月八日卒墓高敞新林面松龍弓野里艮坐 配密陽朴氏甲午生父均垕遯齋行生后戊子九月七日卒墓高敞面芦洞里坐

驪州人父炳坤設書 后李鍾源

晉州人父 忠壯公 璜后 子鄭鏞基

平山人父 壯節公 崇謙后 子申明秀

全州人父 子崔昌 圭崔昌玉

子 重根 중근

字泰奎 高宗壬子五月三日生辛亥十月十六日卒墓京城內谷里午坐 配全州李氏庚申生父鍾夏甲戌三月十五日卒墓京城望兩里坐

平山人父東國思簡公 后 子李鍾乾李宗河

浩后 子申載珍

子 康烈 見四卷六九八

女 朴仁求

密城人父均行遯齋公生后 子朴一峰 次朴錫峰次朴峰永 次朴善洪

後配晋州姜氏辛卯生父致雲文良公希孟后癸巳十二月二十三日卒墓高敞新林面籠岩里前麓甲坐三子一女

前山戌坐

子 明洙 명수
一九一四年甲寅十月十九日生 配咸平李氏父順憲箕城君兢后

子 鍾洙 종수
一九二〇年庚申三月十七日生乙巳七月七日卒墓扶安郡山內面石浦里後麓乾坐 配密陽朴氏乙丑六月二十八日生父知煥淸齋公后

子 基洙 기수
一九二五年乙丑七月二十七日生 配金海金氏癸酉十一月六日生父生述敬順王后

子 良根 양근
一九四二年壬午五月十一日生 配全州李氏己亥四月九日生父鍾錫敬寧君后

女 朴宅鉉

子 杓根 표근
一九五六年丙申十二月一日生 配碧珍李氏乙未正月十六日生父明洪始祖忽言后

子 允根 윤근
一九六〇年庚子正月二十六日生

子 洵根 순근
庚戌八月八日生

子 京烈 경렬
一九七八年戊午正月二十日生

子 奉烈 봉렬
一九七九年己未十月二十七日生

忠州人父鎭佑叅議公后子朴贊一

十六世 十七世 十八世 十九世 二十世 二十一世

金相根 見二卷二六九
大勛 時佶 處源 相宗

薰 훈 見二卷二六九
生父相八字兼五 純祖庚辰生魁偉抗直癸酉二月十三日卒墓平林後麓壬坐 配錦城羅氏松齋世纘后忌四月十四日墓雙墳

子晟圭 성규
生父嬸字光日 憲宗辛丑生癸卯六月三日卒墓三道面光岩村紫山亥坐 配光山金氏父國錫文安公良鑑后忌二月九日墓合祔

光山人父仁澤文安公 圭必

女金在亨
良鑑后 子金箕恒金 永善

子繼善 계선
初諱判善字相彦 高宗丁丑生十月十日卒墓三道面巷峴左麓乙坐 配坡平尹氏父聖弼太師卒達后忌 月 日墓生

女邊良燮
箕濯金箕榮 學洙

女成夏俊

女李漢炯
光山人父箕悅文安公

子箕洙 기수
生父鳳鎭字明進 高宗庚寅生庚午十一月十九日卒墓三道面草場洞寅坐 配商山金氏辛卯生父貞植甄山德生后忌三月九日墓合祔

女朴炳英
黃州人父東珉望菴以寬

昌寧人父明修文孝公正基

慶州人父相善茅山蟹李在榮 良鑑后

子春根 춘근
字潤雨辛亥十一月二十一日生丙午一月九日卒墓三道面五雲里草場洞癸坐 配咸平李氏丁巳生父啓贊敎授汝貞后

密陽人父亨根文憲公后 子朴宇基

中后 子邊在旭邊在士達后 子成鉉基成

后 子李在嘿李殷松

子芝烈 見四卷六九八

子再烈 見四卷六九八

子錫烈 석렬
一九五五年乙未四月二十五日生

子五烈 오렬
一九五六年丙申四月二十五日生

子点烈 점렬
一九六〇年庚子三月二十三日生

子京 경

女 林炳玉
女 崔煥起

羅州人父瀅相判書墰
海州人父魯秀文憲公

女 金良坤
女 尹奎炳
女 羅基洪 后
冲后 子崔在彬

子 東根 동근
初諱在九庚申十月九日生辛卯四月十二日卒墓三道面五雲里炭洞子坐 配濟州梁孟禮一九二五年乙丑七月八日生父載源 后

女 林在根
羅州人父元圭承旨錄
善山人父圭福籠巖澍
坡平人父叅奉相憲文尹石仲
錦城人父敏煥清白吏承福羅承洙

一九六二年壬寅六月二十七日生
女 羅泰柱 見四卷六九九
女 李相宇 見四卷六九九
女 李廷翼 見四卷六九九
女 李琪煥 見四卷六九九
子 鍾烈 見四卷六九九
女 金容大 見四卷六九九
女 鄭炳浩 見四卷六九九

明后 子林鍾善林鍾
后 子金炳淳金炳亮
肅公瓘后 子尹仲吉
殷制后 子羅承彔羅

大勛 時活
惠源 相八

燫 염 見二卷二七〇

字文集號好尤齋 純祖丙子生力學篤行丁亥正月四日卒墓三道面天馬項麓巽坐陽城李炳壽撰行狀 配水原崔氏父羲東武肅公希亮后舅姑悅和親戚忌十一月二十七日墓合祔三子一女 海 配慶州崔氏父元淳忌七月三日墓雙墳左

子 **麟圭** 인규

字善長 純祖癸巳生丁丑五月二十一日卒墓三道面水浪洞癸坐 配晉州姜氏父在元睡隱沆后忌七月十九日墓合祔右

子 **敬善** 경선

字道玄 哲宗壬戌生丙子十二月十日卒墓三道面道德里天馬山寅坐 配瑞山鄭氏父碩仁忌十二月二十八日墓合祔右

子 **柄圭** 병규

字南中號孝友齋 憲宗丁酉生孝友敦行處事據義乙巳正月十九日卒墓本良

子 **倫善** 윤선

字道行 高宗丙寅生癸丑十月五日卒墓三道面天馬山鉢孟峰甲坐 配羅州羅氏父善龍翰林昶后忌九月四日墓合祔

子 **鳳鎭** 봉진

字儀汝號良谷 高宗甲子生耿介率性壬子四月十七日卒墓良林後麓艮坐

子 **鳳洙** 봉수

生父爛善癸亥四月五日生 配義城金氏壬申生父柄秀孟岩英烈后

子 **平洙** 평수

初諱錄洙字東一 高宗丙午一月十九日生乙巳十月二十九日卒墓三道面天馬山丑坐 配長興高氏忌六月十八日墓雙墳

子 **寅洙** 인수

初諱哲洙字相淑號竹坡 高宗癸未生賦性剛直臨事公正己卯五月二十五日

子 **培根** 배근

一九五一年辛卯十一月二十日生 配金氏辛丑生

子 **東根** 동근

一九六一年辛丑八月三十日生

子 **將根** 장근

一九六五年乙巳二月二十五日生

子 **春植** 춘식

初諱權根字東漢號欄溪 高宗辛丑十一月二十五日生性度溫和操履純粹丙

子 **壯燁** 見四卷六九九

子 **雄烈** 見四卷七〇〇

子 **槩燁** 見四卷七〇〇

面德山左麓壬坐
配長澤高氏父書鎭
齋峯敬命后忌五月
二十一日墓雙墳祔
右

配濟州梁氏壬戌生
父理永大司憲應鼎
后婦德貞淑忌正月
十七日墓雙墳祔右

卒墓三道面五雲里
希汝峙細流洞辰坐
配安東權氏庚辰
生父鳳奎南岡公常
后忌己丑潤七月十
五日墓合祔左

戊四月七日卒墓天
馬山頭峰辰坐　配
長澤高氏戊戌生父
時弘叅判俊后庚申
二月二十八日卒墓
天馬山北麓辰坐

子 共烈 見四卷七〇一

女 鄭基潤 見四卷七〇一

子 根濚 己酉
初諱再德字權一號
林村　純宗己酉九
月十九日生早襲庭
訓言行俱正庚寅五
月二十六日卒墓三
道面天馬山北麓巳
坐　配興城張氏戊
申生父大燮遯菴擧
平后庚辰五月二十
七日卒墓合祔左一
子一女　後配竹山
安亨順庚申五月十
日生父鍾河文惠公
元衡后一子一女

子 守烈 見四卷七〇一

子 泰原 見四卷七〇二

女 林肅秉 見四卷七〇二

女 蔡逸基 見四卷七〇二

女 鄭奉燮
晉州人父來休忠壯

女 奇老燧
幸州人父竟度貞武
仁元奇泰燁

女 金榕泰

公璜后　子鄭載武

公虔后　子奇聖叙奇

十六世

十七世

十八世

鎭鳳

子 箕洙 出系

子 桂洙 계수
字馨遠號靜默齋
高宗丙午五月七日
生丁巳三月九日卒
墓井邑郡山外面洞
谷里國有地 坐
配瑞興金氏丁未生
父正權師傅鍵后

女 李敦友
女 李東喜
女 洪承現

十九世

子 彦根 언근
一九三六年丙子三
月十三日生 卒

子 庇根 방근
一九四七年丁亥四
月七日生丙辰四月
十一日卒墓井邑郡
山外面洞谷里國有
地 坐 配清州韓
氏

女 李義乙
全州人父東信讓度
李石淵李膺淵李鴻

女 金奉午

女 白用基

女 金聲基
咸平人父益緖孝友堂
憲李昌憲李吉憲
全州人父興淳完昌大
李瑞煥
豊山人父祐禹錦崖遇

二十世

金海人父鍾裁忠簡
東立

二十一世

公普后 子金東岳金

公天佑后 子李玉淵
淵
金海人

水原人父南銑休菴傑
后 子白晒鍾白晩鍾

慶州人父學禹
后 子金鎭弘

慴后 子李商憲李詰

君子興后 子李準煥

后 子洪文植

燻

子 晟圭 出系

子 千圭 천규
字仲白 哲宗甲寅生戊子十二月二十日卒墓光山郡三道面五雲里光岩村前木果山亥坐 配昌寧曺氏父錫龍忌八月七日墓三道面五雲里光岩村前木果山庚坐

子 萬圭 만규
字仲三 哲宗辛酉生壬子六月十五日卒墓光山郡三道面道德里鳳亭右麓乙坐 配興德張氏甲子生父泰永遞菴掌

女 羅允達 羅州人

子 龍善 용선
字洛天 高宗丙子生癸丑二月二十七日卒墓三道面五雲里光岩紫山辰坐 配羅州羅氏丁丑生父漢天翰林赠后忌十一月十五日墓僎墳

子 尚善 상선
字日至 高宗丁亥七月十五日生庚子三月十一日卒墓三道面五雲里天馬山北麓乙坐 配長興林氏庚寅生父

子 明洙 명수
字明淑 高宗壬寅十月十九日生辛丑十月十七日卒墓三道面五雲里光岩村後 坐

女 安鍾敏

子 林洙 임수
字潤成一九一一年辛亥八月二十二日生丁巳 月十五日卒墓三道面五雲里天馬山艮坐 配濟州梁氏甲子生

子 熙根 희근
生父林洙一九五六年丙申十月一日生

女 曺周鉉 昌寧人父和善松岩彦壽后

女 李起賢 全州人父承儀孝寧大君補后 子李京春

女 尹相九 大匡太師華達后 子仲尹皓尹大星

女 高俊柱 竹山人父基興文惠公
坡平人父億兆三重尹達仲尹碩仲尹貴長澤人 子高光炫高光善高光在
元衡后 子安甲淳

子 道根 도근
字吉重一九五〇年庚寅十月十七日生 配光山金氏癸巳生父斗鍾文正公台鉉后

子 熙星 희성
一九七三年癸丑四月十二日生

子 明星 명성
一九七六年甲辰十二月二十日生

十六世

十七世

平后忌三月十五日
墓雙墳

萬圭

十八世

忠貞公彦修后癸丑
一月十九卒墓三道
面五雲里天馬山辰
坐

子 炳善

出系

尚善

十九世

父重元學圃彭孫后

林洙

子 雲洙 운수

甲寅十一月九日生
甲辰一月二日卒墓
三道面天馬山北麓
坐 配坡平尹氏
辛酉生忌戌辰七月
十一日墓雙墳

女 鄭潤晃

子 熙根

出系

二十世

子 東鉉 동현

一九六十年己亥一
月十三日生

子 海根 해근

一九六三年癸卯四
月十四日生

女 李承鉉

全州人父基根完昌
均李正均

大君子興后 子李康

女 金祥雲

金海人父光得鶴城
君完后

子 昌根 창근

一九四八年戊子九
月九日生 配金海
金氏丙戌生

子 鍾哲 종철

一九七四年乙卯二
月八日生

二十一世

子 昌柱 창주

一九五七年丁酉二
月二十一日生

羅州人父遇鴻雪齋可
臣后

燦

大勛 時活
惠源 相八

焯 작見二卷二七〇

字文汝號勉齋 純祖壬辰生嚴守延訓言忠行篤六月二十四日卒墓三道面三巨里後麓亥坐 配錦城羅氏父東潤竹軒繼從后忌正月一日墓合祔 後配咸平李氏父春緒孝友堂慴后有婦德墓三道面鳳亭右麓甲坐一子

女 林保相
女 李炳回

羅州人
陽城人

子 億圭 억규

字德起號友石 哲宗癸亥大性勤誠克服家訓丁未二月二十三日卒墓三道面良林右麓癸坐 配高興柳氏父榮泰襄靖公濕后閨範貞淑敬事君子忌二月十日墓合祔右

子 道善 도선

字性守 高宗庚寅生壬子十一月二十二日卒墓三道面侍內谷卯坐 配羅州林氏父載洙承旨鵬后忌三月二日墓未祥

子 幸洙 행수

生父德善字四明一九一六年丙辰五月二十四日生 配東萊鄭氏辛酉生父璿謨文景公欽后

女 張多斗
女 鄭壽冕

子 潤吉 윤길

一九四四年甲申四月二十五日生 配金海金氏戊子生父鉉東忠簡公普后

子 奉根 봉근

一九五二年壬辰九月六日生 配昌寧曹順子一九五

子 淙根 종근

一九六二年壬寅七月二十四日生

女 全在鎭

仁同人父珍弘

羅州人父大奎文正公炳圭鄭炳三

子 尚燁 상엽

一九七五年乙卯七月九日生

女 英彬 영빈

一九七四年甲寅十月二十二日生

子 全義鉉

可臣后 子鄭炳祿鄭

十六世

惠源 相昱

章煥 장환 見二卷 二七〇

字致顯號又明齋 純祖丙戌生通德郎 孝友根天聰慧過人 丁亥十一月四日卒 墓三道面鷹遊村右 亥坐 配恭人咸陽 氏父始榮忌正月 四日墓三道面大鳥 洞先兆青龍嵷卯坐 後配恭人羅州羅 氏父得繼翰林昶后 四月四日卒墓合祔 一子一女

十七世

子龍圭 용규

字從雲 高宗戊辰 生丁未二月十八日 卒墓鷹遊村右合谷 子坐 配南原梁氏 父漢順文襄公誠之 后忌二月二十日墓 合祔左

億圭

十八世

子德善 덕선 出系

生父億圭字敬敏 高宗乙未正月十七 日生壬辰三月五日 卒墓水浪洞酉坐 配濟州梁氏丙申生 父守默鼓巖子微后 忌三月二十日墓合 祔左

女鄭準錫

光山人父宏琰校理仁得 寧后 子鄭濟和鄭濟

女梁君萬

南原人父漢中文襄公 誠之后 子梁在默梁敬默

女金奉洙

彦陽人父相鎬文烈公 千鎰后 子金正根金 金二根

十九世

子幸洙 출系

子蒼洙 창수

一九二四年甲子五 月六日生庚寅十月 二十九日卒墓良林 村後祖墓下坐 配 光山金氏丙寅生父 烈奉焙吉侍中流后

子雄根 웅근

生父南洙一九五四 年甲午八月八日生

女金彰洙

蔚山人父炳錫河西麟 厚后 子金根均

女片吉善

草溪人父点龍 子金 龍俊

女泰庚

一九四八年戊子九月 十三日生

女敬淑

一九五一年辛卯八月 十三日生

二十世

子南洙 남수

一九二七年丁卯十 一月五日生一九七 〇年庚戌二月二日 卒墓水浪洞 坐

子雄根 출系

子喜根 희근

一九五六年丙申十 二月九日生 配寧

二十一世

配全州崔氏辛未生父炳亨平度公有慶后

子 日洙 일수
一九二九年己巳十二月二十二日生
配晋州鄭氏丁丑生父千休忠莊公璜后

越辛美夏一九五九年己亥九月十三日生父敬文掌令應望后

子 憲根 현근
一九五九年己亥三月十三日生

子 忠根 충근
一九六四年甲辰五月十一日生

女 美淑 미숙
一九六十年庚子八月十一日生

子 根協 근협
一九六十年庚子閏六月二十六日生

子 沃根 옥근
一九七〇年庚戌十一月十三日生

女 貞禮
一九五七年丁酉三月六日生夫金海金完龍

女 玉禮 옥예
一九五八年戊戌五月二十三日生

十六世

十七世

十八世

善德

十九世

子 炳洙 병수
一九三三年癸酉五月二十八日生 配羅州鄭氏一九三九年己卯七月二十三日生父遇先雪齋可臣后

日洙

二十世

女 姜女 강녀
一九六三年癸卯十一月十三日生

女 銀主 은주
一九六六年丙午三月十三日生

女 金主 금주
一九六八年戊申二月十二日生

女 昌旼 창민
一九六四年甲辰正月十六日生

子 誠棺 성완
一九六八年戊申六月五日生

子 侑根 유근
一九七〇年庚戌十一月十七日生

女 愛心
一九五七年丁酉二月十三日生 夫洪州 李永煥父昌淳洪陽 君希建后 子李起成

二十一世

女 順熙 순희
一九六〇年庚子九月二日生

相昱二子

斗煥 두환 見二卷二七〇

字致仲號養正齋 純祖己丑生六月十二日卒墓本良面乙林後麓考墓下 坐配長興高氏父時樞齋峰敬命后忌六月四日墓同原

章煥

女 趙廷燮

漢陽人父尚俊 子趙鍾觀趙鍾殷趙鍾南

子學圭 학규

字成奇 哲宗丁巳生四月十九日卒墓乙林右麓甲坐 配沃溝張氏父麟五忌五月十八日墓合祔

子炳善 병선

生父萬圭字士允 高宗丙申正月二十八日生甲申六月十二日卒墓五雲里水浪洞甲坐 配玉川趙氏己亥生父洙承忠獻公元吉后

女 鄭海謨

東萊人父寅和文景公欽后 子鄭鎭豊

子鍾洙 종수

丁卯三月二十六日生 配金海金氏丙寅生父現斗叅奉后

女 咏叔 영숙

一九六六年丙午閏三月五日生

子富根 부근

一九四九年己丑六月二十日生 配廣州李氏癸巳生父萬運漢陰德馨后

子美根 미근

一九五一年辛卯六月三十日生 配密陽朴氏戊戌生父炳年襄度公天佑后

子望根 망근

一九五九年己亥十一月十二日生

子興根 흥근

十六世 十七世 十八世 十九世 二十世 二十一世

學圭

女 金台煥
商山人父化三陽山

善炳

子 連洙 연수
一九三五年乙亥九月十八日生 配羅州林氏丁丑生父炳用承旨騰后

女 朴用泰
祐生后 子金基澤金基祚

女 申貳均

鍾洙

女 金龍雲

女 閔鶴基

子 昌炯 창형
一九六九年己酉三月十六日生

一九六二年壬寅五月二十二日生

子 首根 수근
一九五七年丁酉十一月七日生 配金州李氏乙未生父康雨孝寧大君補后

子 財根 재근
一九六二年壬寅四月十九日生

子 東根 동근
一九七〇年庚戌九月四日生
潘南人父瑞煥冶川紹平山人父琦熙松菴

慶州人父德萬
驪興人父丙弘

子 誠烈 성렬
一九八〇年庚申十月十九日生

后 子朴宗錫
后 子申鉉根

斗煥

子 鳳圭 황규
字汝輝 哲宗庚申生丁卯八月十二日 辛墓本良面大明洞後合谷巳坐 配光山金氏父明彦文正公台鉉后忌十一月二十日墓本良面平林後魚隱洞辛坐

子 爛善 난선
字基澤 高宗丁酉七月五日生乙巳十二月二十七日卒墓元堂南山上麓 坐 配大邱裴氏甲午生父玉基清靖公乙瑞后忌四月九日墓合祔三子二女 後配金海金氏辛酉生父千植金寧君牧卿后一子

子 胤洙 윤수
字正汝 一九一九年己未二月十六日生 配韓山李氏庚申生父應珪文靖公穡后

子 根燦 근찬
一九四一年辛巳四月十八日生 配蔚山金氏 生父誠中河西麟厚后

子 東律 동율
一九四九年己丑八月十一日生陸軍小領 配全州李氏 生父相國孝寧大君補后

子 根旺 근우
一九五七年丁酉六月十九日生

女 林義澤
羅州人父錫煥 子林東赫

女 金鍾喆
光山人父龍起 子金浩相

子 富烈 부렬
一九七二年壬子二月十一日生

子 門磬 문경
一九七五年乙卯九月十日生

子 涓在 연재
一九七六年丙辰三月七日生

子 鳳洙 출계
出系

子 鶴洙 학수
一九三一年辛未十二月二十三日生 配咸平李氏甲戌生父喆憲箕城君兢后

子 根才 근재
一九五五年乙未四月二十一日生

子 根局 근국

十六世 十七世 十八世 十九世 二十世 二十一世

斗煥

女 高昌柱
女 金鉦九
女 金仁淑
女 宋在仁

圭鳳

女 金源興
女 金萬用
長興人父濟必 子高
光山人父圭赫典翰紀
光山人父 子金
洪州人父良默海狂齋

爛善

子 晩洙 만수
一九五六年丙申四月十七日生 配商山金氏父泰善甑山德生后
女 李民鎬
女 沈貴燮
光山人父圭鎬典翰紀
后 子金甲植
善山人父圭杏籠岩澍
后 子金鎭迂

鶴洙

子 根錫 근석
一九六十年庚子九月二十一日生
子 根模 근모
一九六三年癸卯六月十九日生
子 根柱 근주
一九八十年庚申四月二十日生
鎭一九五八年戊戌四月八日生
陽城人父洪衍判書伯
千李紀萬李紀兆
青松人父相文祖衡
良后 子李紀百李紀
子沈在薰
后 子金鎭迂
光玉
后 子金炳述金炳澤
白述金昌述金千述
民后 子宋營鎭宋重鎭

大勛 時活
惠源 相厚
煬 양 見二卷二七一
生父柜繼字命三己亥生二月四日卒墓鷹遊後麓亥坐 配錦山金氏

子 賢圭 현규
字福汝 哲宗戊午生壬午十二月十二日卒墓三進面七星洞左麓丑坐 配洪州宋氏忌三月二十日墓月岳山未詳

子 貞善 정선
生父性圭 高宗癸巳七月三日生乙亥八月二十一日卒墓光山郡林谷面山幕里案山亥坐 配交河盧氏丁酉生父相鎬文匡公思愼后

子 鉉洙 현수
一九一八年戊午十月九日生 配光山金氏丁卯生父洪燮進士現后

子 官洙 奉生家祀

子 琦洙 기수
戊辰六月八日生 配密陽朴氏甲戌生父炳三駱村忠元后

子 錦洙 금수

子 一根 일근
一九五二年壬辰正月二十四日生

子 廣根 광근
一九五七年丁酉七月十九日生

女 韓成七
清州人父福龍

女 朴相賢
順天人父永洙

子 諲根 인근
一九五九年己亥八月九日生

子 斗園 두원
一九七二年壬子十月十六日生

子 海根 해근
一九六六年丙午正月六日生

女 高忠松
濟州人父敏洪

子 燕根 연근

十六世 十七世 十八世 十九世 二十世 二十一世

大勛 時活
世源 相聖
吉煥 길환 見二卷 二七二
字謹大 純祖丁丑 生丁亥三月七日卒 墓長城郡北二面茅現里後麓甲坐 配

煬
子性圭 성규
字德汝 高宗甲子 生十二月九日卒墓 三道面三巨里龍岩洞午坐 配光山鄭氏父琪承旨彪后

賢圭
子龍圭 용규
字道志 憲宗丙申 生甲午五月二日卒 墓長城郡北二面茅現里後麓癸坐 配

女李元植

貞善
子貞善 정선
奉生養家祀註見上

女羅永録
女林判童

子平善 평선
字元洪 高宗己丑 生乙未正月二十六日卒墓長城郡北二面茅現里後麓甲坐

女沈東連
全州人父鎭洙 子李

錦洙
子官洙 관수
奉生養家祀 丙寅正月八日生 配金海乙亥生父柄道

錦城人父仁洙松齋世纘后 子羅千根
平澤人父千龍松坡植后

癸酉五月十五日生 配金海金氏丙子生 父正坤

子善根 선근
一九六九年戊申九月二十三日生
青松人父長旭

富喆李永喆李永烈

子聖洙 성수
字匡求 一九〇三年癸卯三月十五日生丙戌十月十三日卒墓井邑郡新泰仁

子滿根 남근
一九五九年己亥五月十一日生

子明根 명근
一九六一年辛丑正月五日生

一九五九年己亥七月十八日生 配光山金氏 生父

子大根 대근
字能可 一九二五年丙寅十月十八日生丁巳九月二十七日卒墓長城郡北一

子京烈 경렬
一九六一年辛丑八月五日生

子光烈 광렬

綾州朱氏忌十月十二日墓北二面茅現里後麓甲坐

密陽朴氏忌九月二十二日墓合祔

配慶州崔氏忌六月十六日墓長城北一面泊山里五福村後麓

禾湖里 配金海金氏乙巳生忌丙辰三月二十七日墓 三男二女

子 德洙 덕수
字仲求丙午十月十八日生庚寅十一月四日卒墓長城北一面新興里萬世後麓 坐 配全州崔氏庚申生父允錫三男二女

面新興里後麓 坐 配光山金氏一九四十年庚辰十一月二十二日生

子 平根 평근
字成彩 一九三一年二月一日生 配慶州李氏西紀一九三八年戊寅九月十日生父東春

子 永根 영근
字榮彩 一九三三年癸酉四月十九日生壬子八月八日卒墓 配全州李氏一九四三年癸未四月八日生

女 金容太

子 海根 해근
字東壽 一九四十年庚辰五月二十日生 配黃州邊氏一九四五年乙酉二月二十八日生父東圭望岩以中后

子 昌根 창근

一九六八年戊申二月十一日生

子 成烈 성렬
一九七四年甲寅四月十七日生

光山人父武植金正植 子金

子 泰烈 태렬
一九五十年庚子十一月十五日生

子 重烈 중렬
一九七五年乙卯五月十六日生

子 忠烈 충렬
一九七六年丙辰十二月十五日生

子 榮烈 영렬

十六世

大濬 時德
曝源 相鐸

燦 영 見二卷 二七二

生父相寶字乃文 正宗丁巳生勤儉教

十七世

子 士圭 사규

字士興號養齋 純祖戊子生勤儉治家

十八世

子 禎善 정선

善平

生父鉉圭字瑞正號 筠陰 哲宗辛酉正

十九世

子 相洙 상수

字七求辛亥生癸巳 六月七日卒墓北一 面泊山里後麓 坐 配平澤林氏忌甲 午三月三日墓

子 鎭洙 기수

洙德

字幸寶號韜谷 高 宗乙亥十一月七日

二十世

子 正根 정근

一九四二年壬午十 二月二十七日生 配羅州林氏一九四 九年己丑十月六日 生父玉現

一九四五年乙酉八 月十三日生 配金 海金氏一九五二年 壬辰一月十五日生 父

女 白京出

女 車相春

子 正彩 정채

一九四一年辛巳十 一月八日生

子 根昜 근핵

字子敬 高宗乙巳 正月二十六日生戊

二十一世

一九七六年丙辰四 月二十八日生

子 相烈 상렬

一九七八年戊午五 月二十日生

昌原人 子白太華

延安人

子 景烈 見四卷 七〇二

女 朴貴萬

子溫厚率性　高宗己巳十月三日卒墓鳳亭寨山丙坐　配善山金氏父載宅忌二月十八日墓合祔右

致力先事　高宗辛丑七月六日卒墓咸平月也面楊枝村後丙坐　配文化柳氏父南達領相寬后忌二月二十日墓合祔无育　後配羅州鄭氏父一源正郎諶后忌正月十六日墓鳳亭村後考墓下丙坐

月十四日生性度溫厚學識雅博受業于吳難窩執贄于宋淵齋崔勉庵門癸亥十月二十日卒墓部事公墓下卯坐蔚山金載石撰行狀恩津宋在晟撰碣銘　配高興柳氏甲寅生父斗欽洗馬龜山后辛未七月八日卒墓鳳亭后午坐

生持心以得言寡行純甲午九月一日卒墓良村西五柳洞丙坐　配文化柳氏癸酉生父行源白石楫后癸丑三月二十四日卒墓石門內局辛坐二子一女　後配崇岳金氏丁酉生父鎭杓洗馬萬英后庚寅十一月十五日卒墓失傳四子三女

午二月十日卒墓五柳洞辰坐　配長興高氏甲辰生父景柱月峰傳川后甲午十二月二十三日卒墓良村西五柳洞乙坐

子根允 근윤
高宗丁未五月二十日生　配長興高氏乙巳生父光元鶴峰從厚后丁未七月十五日卒墓五柳洞丙坐

子根元 근원
癸亥九月五日生不明在外國

子根煥 근환
一九三二年壬申八月二十八日生　配光山金氏丙子生

密城人

子應烈 見四卷七〇二
子鍾烈 見四卷七〇三
子錫烈 見四卷七〇三
子赫烈 見四卷七〇四
女尹斗植 見四卷七〇四
女朴鍾英 見四卷七〇四
女高光杓 見四卷七〇四
女宋飯坤 見四卷七〇四

子夏烈 하렬
一九六二年壬寅十一月二十五日生

子春烈 춘렬

十六世

十七世

十八世

十九世

二十世

二十一世

鎭洙

子 根榮 근영
一九二二年壬申八月二十八日生 配 慶州李氏

女 高龍錫
長興人父在現滄浪 永勳高永烈

子 根洪 근홍
一九三九年己卯十二月十二日生 配 光山金氏 生父 廣炫

女 李景燮

女 金勤鎬

根煥

子 典烈 전렬
一九六六年丙午二月二十三日生

子 振烈 진렬
一九六八年戊申七月一日生

子 龍烈 용렬
一九七一年辛亥四月一日生

子 少烈 소렬
一九六六年丙午正月十五日生

子 德熙 덕희
一九七九年己未二月十五日生

一九八一年辛酉二月三十日生

敬履后 子高永祐高

咸平人父 竹隱公
萬榮后 子李珣範

商山人父起伯 凱山德
生后

子 翼洙 익수
初名彰洙字伊仲
高宗壬辰四月十一
日生丁未四月二十
三日卒墓忠南大德
郡杞城面古軒後麓
巽坐 配蔚山金氏
庚寅生父徽中覺齋
器夏后忌一月二十
九日墓合祔左

女 沈金求

子 中根 중근
字正夫戊午九月二
十四日生 配金海
金氏己未生父振培
判書字純后辛亥正
月十六日卒墓金堤
月村面新德里元基
後麓子坐

子 方根 방근
字直夫一九二二年
壬戌正月二十一日
生 配蔚山金氏丙
寅生父相大自然堂
時瑞后

子 友根 우근

青松人父鍾燮忘世亭
璿后

子 英烈 영렬
一九四八年戊子七
月七日生

子 俊烈 준렬
一九六一年辛丑七
月十四日生

女 金炳珣
見四卷七〇四

子 承烈 승렬
一九五八年己亥十
二月十日生

子 奉烈 봉렬
一九六一年辛丑四
月十五日生

子 昌烈 창렬
一九六四年甲辰六
月二十三日生

子 周烈 주렬
一九六八年戊午六
月二十九日生

女 鄭成基
見四卷七〇四

子 雄烈 웅렬

十六世

十七世

士圭

十八世

子 弘善 홍선

禎善

字致道 高宗乙亥生乙丑七月二十四日卒墓三道面良村後麓炭洞甲坐 配

十九世

女 李起恒

子 垠洙 은수

翼洙

壬子生 卒墓 坐 配大邱裵氏生 卒

二十世

子 公根 공근

字平夫辛未七月八日生性剛直辛卯二月七日爲救衆見慘墓地墓下甲坐 配東萊鄭氏父楠圭忌三月七日墓合祔

字克夫一九二八年戊辰二月三日生 配延日鄭氏己巳生父履澤祖進士雲弘校理瀛后

二十一世

女 高在煥

全州人父慶儀果原君康泳

子 錫根 석근

一九三九年己卯二月十七日生 配晋州姜氏

一九五四年甲午八月二十一日生

子 光烈 광렬

一九六二年壬寅正月二日生 配宜寧徐 一九 年 月 日生父 秘書少監時義后

子 正烈 정렬

一九六五年六月二日生

長興人父光燮校理廷鳥后 系子高後錫綜后 子李康文李

子 慶烈 경렬

一九六十年五月二十九日生

子 永烈 영렬

羅州林氏父肯圭承旨鵬后忌正月二十九日墓合祔

墓坐一子 後配氏二男一女 垠洙

子湘洙 상수
戊午生卒墓 配平壤趙氏父義德

子道根 도근
一九四五年乙酉三月三日生 配達城徐氏一九 年 月 日生父載逸

子布根 포근
一九四九年己丑六月 日生 配慶州李氏父學東

子根明 근명
一九四二年壬午十二月二十二日生 配全州李 一九 年 月 日生父寧大君補后

子根城 근성
一九四六年丙戌十二月二十一日生 配南陽洪氏 一九 年 月 日生父良善

一九六八年戊午一月二十二日生

子賢烈 현렬
一九七六年丙辰九月十四日生

子淨烈 정렬
一九八一年辛酉二月十四日生

子宮烈 궁렬
一九七七年丁巳四月四日生

時德 曒源 相寶

燦

子 鉉圭
女 李潤慶
女 宋來洙
女 林基旭

士圭 出系

女 朴殷柱
女 羅肅厚

弘善

女 林顯圭
女 羅鍾潤
女 鄭鎭澔

湘洙

子 根哲 근철
一九五三年癸巳九月十八日生 配金海金氏 一九 年 月 日生 父有培

子 根南 근남
一九六二年壬寅十一月十六日生
羅州人父德贊承旨鵬林鍾浩
羅州人父宅均南澗海鳳后 子羅勉洙
東萊人父經謨文景公欽后 子鄭觀泳鄭履泳
后 子朴夏中

子 光烈 광렬
一九七九年己未三月二十六日生

子 彗烈 혜렬
一九八一年辛酉十月十五日生

后 子林鍾國林鍾培

全州人父以國讓度公
洪州人父洛賢海狂齋
平澤人父魯昇校理植
天佑后 子李文閏李民后 子宋光默女柳根
后 子林世鎬
羅州人父亮集南澗海鳳后 系子羅百均
文玉女姜鳳秀

燁 섭 見二卷二七三
字良弼 純祖己巳生 哲宗庚戌正月七日卒墓良達山紫芝峙大路上 坐 配南原盧氏父泰稷府使克昌后三月一日墓良村後草場洞 坐

子 演圭 연규
字泗源 憲宗己酉生戊午正月二十八日卒墓平林村後栢亭洞艮坐 配羅州羅氏父英漢錦湖士忱后忌十一月二十七日墓元堂後洞沙牛坪南麓艮坐

子 聖善 성선
字德化 高宗戊辰七月二十二日生 卒墓本良面石門五柳洞 坐 配商山金氏父基寬陽山佑生后忌正月十日墓良村前天馬山北麓巳坐

子 億洙 억수
高宗庚子八月三日生 配光山金氏庚子生父景中忌二月十六日墓桂峰上酉坐无育 後配光山鄭氏乙巳生父東體

子 根辰 근진
一九二四年甲子五月十日生 配金海金氏癸亥生父奇玄

子 根午 근오
初名根祚一九二八年戊辰十二月二十七日生 配晋州鄭氏癸酉生父義源忠莊璜后

子 根貞 근정
一九三六年丙子十月二十六日生 配張氏 父連奎

子 九烈 구렬
一九七十年庚戌四月二十三日生

子 錦烈 금렬
一九七三年癸丑四月十日生

女 崔倒年 人

子 昌烈 창렬
一九六一年辛丑六月八日生

子 斗烈 두렬
一九六四年甲辰六月十日生

子 泰烈 태렬
一九六十年庚子四月十五日生

子 義烈 의렬
一九六三年癸卯三月四日生

子 晃旭 광욱
一九七十年庚戌七月三日生

十六世 十七世 十八世 十九世 二十世 二十一世

演圭

子 載善 재선
字子行 高宗戊寅生己酉八月四日卒墓良林村後安生洞坤坐 配平澤林氏己卯生父定鎬松坡植后癸未十二月十日卒墓本良面平林後魚隱洞亥坐

聖善

女 金基益
女 朴富形
子 鍾洙 종수
高宗戊戌十一月二十日生己酉五月十四日卒墓京畿道議政府共同墓地 坐 配恩津宋氏丁未生父錫允南床夢錫后忌十月二十四日 墓 坐

子 廣洙 광수
高宗甲辰生癸未十二月一日卒墓三道面道林崇山後庚坐 配光山金氏癸丑生父順宰

女 李碩範
光山人父教官享來大金武鎭

根貞

子 松根 송근
密陽人父汝玉
一九四三年癸未正月十日生 配安東金氏父福俊

女 姜龍泰
女 崔春官
女 鄭鍾萬

子 根春 근춘
一九三三年癸酉五月十日生 配竹山安氏父鍾植

子 晃植 광식
一九七六年十月二十六日生丙辰 咸平人父啓贊 子李載堯

憲德龍后 子金文鎭

子 政玟 정민
一九七五年乙卯五月二十九日生

子 敬玟 경민
一九七九年己未一月八日生
晋州人父仲鉉 子永求
草溪人父鍾烈

子 悟烈 오렬
一九六五年乙巳七月九日生
慶州人父長順 子鄭錫喚

子 陸烈 육렬
一九六七年丁未五月五日生

子 翼烈 익렬

大濬 時德
晟源 相沃

聖煥 성환 見二卷二七三

生父桂臣松隱公卓 眞后宇聖哉 哲宗庚申生甲午三月二十四日卒墓三道面良林村前天馬山坤坐 配慶州李氏父鍾斗忠武公潔后忌十月十七日墓三道面村前天馬山甲坐

燁

女 羅彦和

演圭

子 盈圭 영규

初諱在德字史烈號沙湖 高宗戊子八月二十九日生庚寅十一月二十六日卒墓三道面天馬山後甲坐 配東萊鄭氏丙戌生父朝提學賜后丙辰四月十日卒墓良林村前天馬山後癸坐

女 林

錦城人父得潤水使大用后 子羅秉厚

子 玹善 현선

戊午九月十二日生正月十五日卒墓 坐 配咸陽朴氏己未生父濟玟清白吏遂智后

女 李啓夏

女 鄭濟容

羅州人父 承旨鵬

廣洙

子 德洙 덕수

一九四六年丙戌四月十四日生 配咸陽朴氏父 恭簡公棲后

女 李長吾

咸平人孝友堂慴后 光山人父正錫判書應鍾后 子鄭再龍鄭成柱

子 根中 근중

一九三九年己卯九月二十日生壬子八月廿八日卒墓本良面石門五柳洞 坐 配晋州鄭氏丙戌四月十日生父方山

女 鄭吉筵

后 子林鍾根林鍾南

子 根種 근종

一九七四年甲寅正月十日生

子 根鎬 근호

一九七八年戊午三月二日生

陽城人父文基秀匡后 子李庸先李庸熙

子 清烈 청렬

一九六六年丙午十二月八日生

子 一烈 이렬

一九七四年癸丑十二月二十八日生

羅州人父丙善 子鄭鍾一鄭鍾吉

一九七二年壬子一月二十三日生

十六世 十七世 十八世 十九世 二十世 二十一世

聖煥

子 洪圭 홍규
字史原 高宗癸巳二月十八日生 卒墓三道面鄕浪山後癸坐 配密陽朴氏庚申生父寅生父成衍錦江孝練后忌

子 香善 향선
丁巳二月二十一日生忌五月三日墓三道面良林村前天馬山後癸坐 配密陽朴氏庚申生父駱村忠元后庚申九月二日卒

女 鄭斗錫
女 李明洙
女 鄭洛會

子 相洙 상수
一九四六年丙戌五月六日生서울農大卒業 配全州李 一九五三年癸巳 月 日生父斗河 安南君十九代孫

子 庭旼 정민
一九七九年己未一月十七日生

女 申榮培
羅州人父時祖雪齋可 清安人父宗錫石灘箕 羅州人父榕滄洲詳后

子 詰洙 철수
一九五一年辛卯七月九日生

平山人父鳳珍崇謙后 臣后 子鄭順學鄭再根 南后 子李有相李淳相 子鄭遇格鄭遇並鄭遇本鄭遇今

子 定圭 정규
字允瑞 憲宗丁酉生 高宗丙子忠義衛叅奉忌十月二十日墓三道面天馬頭峰甲坐 配坡平尹氏父相達昭靖公坤后忌十月六日墓合祔左 後配昌寧曹

子 慶善 경선
生父馥圭字子餘號石坡 高宗壬申生 文筆雅博言寡行篤 丁未正月十日卒墓本良面東湖里新村後月明谷亥坐 配羅州林氏丁卯生父炳耆承旨鵬后壬戌

子 苗洙 묘수
字達中癸巳十一月二十八日生戊寅十一月十九日卒墓本良面南山前山麓庚坐 配豊山洪氏乙未生父仁洙洪崖侃后丁巳十二月二十五日卒墓本良面

子 炯根 형근
字石後一九二〇年庚申十二月一日生 配商山金氏一九二七年丁卯五月二日生父洪基石泉亭進后

子 炅根 경근

子申隆日申康日

子 奎烈 규렬
生父炅根一九五四年甲午八月十五日生

子 奎烈
出系

氏父秉文忌八月二十七日墓合祔右

正月十二日卒墓三道面鳳亭後旀庚坐

石門五柳洞入口辰坐

字永吉一九二三年癸亥五月十二日生 配東萊鄭氏一九三二年壬申正月四日生父潤謨文景公欽后

子 再烈 재렬
一九五六年丙申十一月十日生

子 弼烈 필렬
一九五九年己亥十二月二十五日生

子 桓烈 환렬
一九六二年壬寅十月四日生

子 順烈 순렬
一九五六年丙申六月七日生

子 相烈 상렬
一九

晋州人父京中 子姜芳南

子 正烈 見四卷七〇五

子 点洙 점수
字權中丁酉四月十一日生丙午三月二十日卒墓本良面石門五柳洞壬坐 配光山金氏辛丑生父光模典翰紀后忌戊戌五月一日墓合祔右

子 昇根 승근
字好吉一九二六年丙寅十二月二十二日生 配坡平尹氏丙子生父相坤四梅堂三擧后

女 姜鎭鍾

子 俌根 보근
字吉雄一九二七年丁卯十二月二十八日生辛卯二月四日卒墓所失傳 配錦城羅氏一九二九年己巳十二月二十四日生父承元松齋世纘后

十六世 十七世 十八世 十九世 二十世 二十一世

謹源 時德 相采

烱 형 見二卷二七四

生父相俊 正祖甲寅生忌七月二十日 墓靈岩北一面新興村後艮坐 配完山李氏壬子生父相信 忌十一月一日墓雙墳

金淑 大濬 時一 禧源 相民 見二卷二七四

子 龍圭 용규

字君信通德郎 純祖甲戌生 七月二十六日墓考墓下艮坐 配潭陽田氏丁丑生父持平宗陽忌九月十八日墓祔右次子行善未單

女 李發

女 金麟布

扶安人父聲烈文貞公

子 景善 경선

字京先 憲宗辛丑生忌八月十五日墓羅州洞江面曲川里崑玉洞上酉坐 配南原楊氏乙巳生壬戌四月八日卒墓合祔

慶善

女 朴智浩

全州人

光山人

判后 子金錫大金錫羲

女 林漢成

子 明洙 명수

字明三 高宗戊辰生甲辰十二月九日卒墓崑玉洞山伏峙谷子坐 配金海金氏己卯生父顯甲乙酉四月二十日卒墓祔右

洙点

女 金京斗

竹山人

子 淪根 남근

字達南 高宗丁酉十月二十日生 配濟州梁氏戊戌生父聖鉉學圃彭孫后

金海人父 子金容煥

女 朴炳元

密陽人父昇來駱村 萬圭朴鎭圭朴德圭

忠元后 子朴榮圭朴仁圭

女 宋寅杰

恩津人父乃永將仕 字炳玉

平澤人父 松坡植

郎栢壽后 子宋泰源

后 子林秉燮

子 宗烈 見四卷七〇五

子 承烈 見四卷七〇五

女 金熙南 見四卷七〇五

女 崔永在 見四卷七〇五

燉 경 見二卷二七五
字國明號柳下　正祖癸丑生文藝夙就聲聞遠著有遺集　哲宗己未十月二十五日卒墓任實郡新德面方古里村前西耳寺外青龍峰癸坐有誌石　配古阜李氏父贈判書漢祥忌十一月二十四日墓合祔

子觀圭 관규
字公選號柳堂　純祖癸酉生高宗丁丑五月二十二日卒簡重修德孝行卓異事載三綱錄鄉薦道薦謹在家狀墓扶安郡保安面柳川里外浦後麓庚坐　配義城金氏父基沃東溪俊業后忌六月二十二日墓扶安郡山內面中溪里冑峰上乾坐　後配光山金氏父周源慮溪景憙后有烈行事載國綱三錄鄉薦道薦詳載家狀一子忌高宗己酉一月九日墓扶安郡保安面柳川里後麓乾坐

子熙善 희선
字亨述號晦窩　高宗己巳生孝友出天誠養志軆一九三〇年庚午十二月十六日卒墓扶安郡保安面柳川里後麓乾坐　配長興高氏父議官濟恒齋峰敬命后忌三月二十六日墓扶安郡保安面柳川里後麓庚坐

子鶴洙 학수
初諱麒洙字玄號松雲　高宗乙酉生一九四一年辛巳五月十六日卒墓扶安郡保安面柳川里後麓坐　配蔚山金氏哲宗甲申生父相琦河西麟厚后一九六二年壬寅二月二十三日卒墓扶安郡保安面柳川里後麓坐

子潑根 형근
字允一　純宗己酉生一九二九年己巳二月七日卒墓扶安郡保安面柳川里長春洞孝墓隣坐　配潘南朴氏　純宗己酉生父元緒冶川紹后一九六三年癸卯三月十三日卒墓柳川面長春洞後　坐

子復根 복근
一九一六年丙辰二月十一日生　配光山金氏一九一三年癸丑生父永熙光山府院君國光后一九六二年壬寅四月十九日卒墓扶安郡保安面柳川里後麓坐

女高奉兆
濟州人父光弼叅判高錫萬

子銘烈 見四卷七〇五

子鍍烈 見四卷七〇六

女順烈 見四卷七〇六

女仁英 見四卷七〇六

女賢子 見四卷七〇六

女賢南 見四卷七〇六

女賢順 見四卷七〇六

女賢正 見四卷七〇六

世豪后　子高錫喆

十六世

十七世

十八世

善熙

十九世

子 鳳洙 봉수
字仁初 高宗戊子七月二十日生一九四九年己丑三月七日卒墓床石有撰者昌根完州郡九耳面末里峰嶝下麓 坐 配水原白氏父進士樂升祖校理奎洙休菴仁傑后一九六年丙戌六月十五日卒墓合祔

二十世

子 昌根 창근
純宗戊申九月十二日生一九七九年己未陽十月二十七日卒墓日本東京都移巽區阿佑谷四一七七番地 坐 配中田洋子

子 且根 차근
初名章根一九一〇年庚戌七月十一日生 配金海金氏父判珍

子 延根 연근
初名孝根一九一九年己未十一月二十日生 配海平尹順禮一九三〇年庚午六月十八日生父漢求梧陰斗壽后

二十一世

子 南烈 남렬
一九三八年戊寅八月二十八日生

子 世烈 세렬
一九五八年戊戌十二月一日生

子 俊烈 見四卷 七〇六

子 東烈 동렬
一九六〇年庚子六月八日生

女 京順 見四卷 七〇七

女 京熙 見四卷 七〇七

女 英熙 見四卷 七〇七

子 泰洙 태수
字子平　高宗丁酉生一九三二年壬申十月十五日卒墓高敞郡星內面東山里後麓　坐　配高興柳氏父烈奉寬鉉洗馬龜山后一九五五年乙未三月二十五日卒墓井邑郡箕巖面丹谷里右麓　坐

子 翎洙 명수
字子元　高宗庚子七月二十日生一九

女 朴贊麒

子 永根 영근
一九二三年癸亥九月十六日生　配豊川後孝女一九二二年壬戌九月四日生父百哲

女 金載重
蔚山人父炳鏞河西

女 金東在
義城人父益煥鰲峰宅燮金仁燮金成燮

子 炳根 병근
一九一七年丁巳生一九四六年丙戌五

潘南人父元緖子朴相雨朴春雨朴近雨

子 忠烈 見四卷七〇七

子 光烈 見四卷七〇七

子 成烈 성열
一九五一年辛酉三月二十五日生

女 金順 見四卷七〇八

女 善順 선순
一九五五年乙未七月二十五日生

女 彩映 채영
一九五九年己亥十一月十三日生

麟厚后

齋閔后　子金辰燮金喜燮

子 琪烈 見四卷七〇八

十六世

十七世

十八世

善熙

十九世

七一年辛亥十二月二十七日卒墓扶安郡保安面柳川里後麓 坐

子 祥洙 상수

字子善號晩齋 高宗癸卯二月十四日生早襲庭訓言行俱正學識精粹教誨後進全州工高校長歷任一九五六年丙申十二月二十六日卒墓任實郡新德面方吉里前麓西里寺外青龍嶝丑坐 配長興高氏 高宗壬寅生父昌柱 霽峰敬命后一九七四年甲寅九月十六日卒墓雙墳

二十世

月二十一日卒墓扶安郡保安面舊場基前麓 坐 配泰仁許氏一九一五年乙卯乙卯生父乃洪胤錫后一九六九年己酉九月二十六日卒墓扶安郡保安面柳川里後麓 坐

女 李東先

女 朴漢淳

女 崔鳳塡

子 東根 동근

一九二四年甲子六月十八日生政治大學法學部卒業配蔚山金煐一九二九年己巳九月十二日生父相縱河西麓厚后

二十一世

子 南根 남근

全州人父在寬 子李永煥李京煥李斗煥

順天人 子朴相基朴相敏朴相俊

耽津人 子崔胄冕崔胄瓚崔胄堯

子 承烈 見四卷七〇八

子 馨烈 형렬

一九五八年戊戌十月二日生

女 春貞 춘정

一九五一年辛卯七月六日生

女 錦貞 금정

一九五六年丙申九月十六日生全北大學校文理科大學卒業

子 征烈 정렬

觀圭

子 鎭善 진선

女 金慶洙 蔚山人父錫中河西

子 珪洙 규수

女 琰 一九二八年戊辰生 度 子奇禹鉉奇文

子 洪根 홍근 麟厚后 子金相漢

子 宅根 택근 一九四一年辛巳八月二十四日生 配金海金貞淑一九四六年丙戌三月二十四日生父仁坤

子 昌烈 창렬 一九七四年甲寅六月十四日生

子 誠烈 성렬 一九七五年乙卯八月二十六日生

子 庚烈 경렬 一九七五年乙卯四月二十一日生

女 潤貞 윤정 一九七一年辛亥一月二日生

女 炷妗 주영 一九八〇年庚申十一月二十九日生

子 右烈 見四卷七〇九 一九七二壬子十二月十八日生

一九三九年己卯一月十四日生 配光山金容子一九四〇年庚辰九月二十九日生成均館大學卒業

夫幸州奇老乙父官 鉉奇武鉉

十六世

十七世

十八世

觀圭

字茅玉　哲宗壬戌一月七日生　純宗乙卯三月二十三日卒墓扶安郡白山面下靑里前麓丙坐　配晋州鄭氏　哲宗丁巳生父兵叅誠一菁川郡乙輔后一九三〇年庚午八月十六日卒墓扶安郡下西面書堂洞麓乾坐

子 洌善 제선

鎭善

十九世

初名仁洙字敬仁　高宗丁亥六月十日生一九六二年壬寅十一月二十一日卒墓淳昌郡福興面半月里前麓　坐　配瑞山柳氏　高宗丙戌生父冕鎬承旨匡天后忌一九三一年辛未十一月三十日墓淳昌郡福興面漆笠村前麓　坐

子 恒洙 항수

初諱甲洙　高宗甲午五月十六日生一九七四年甲寅五月十四日卒墓扶安郡保安面柳川里後麓丑坐　配耽津安氏　高宗癸巳生父道洪一九六〇年十二月十一日卒墓扶安郡扶安邑外下里前麓丑坐　後配淳昌郡福興面漆笠村前麓

女 李正儀

子 三洙 삼수

二十世

純宗己酉一月二十四日生一九七一年辛亥八月十一日卒墓淳昌郡福興面漆笠村前麓　坐　配瀛州李氏一九一六年丙辰生父在天

子 雙根

出系

子 雙根 쌍근

生父珪洙初名祥洙一九一三年癸丑六月二十四日生　配曲阜孔氏一九二一年辛酉一月四日生父德洪

女 劉振烈

女 金永弼

二十一世

子 白烈 백렬

一九四〇年庚辰五月十三日生

子 秉烈 병렬

一九五五年乙未十月十七日生

女 錦烈 見四卷七〇九

女 玉烈 見四卷七〇九

子 東烈 見四卷七〇九

子 棍烈 見四卷七一〇

女 恩烈 見四卷七一〇

全州人父昌宇孝寧大君補后　子洪起東李起栢李起詰李起鍊

子 元根 원근

江陵人父文傳公敬后　順天人父節齋瑞后

字德裕號柳塢 高宗庚子生一九五三年癸巳二月二十六日卒墓扶安郡保安面柳川里中麓癸坐 配蔚山金氏父景休河西麟厚后忌二月二十四日墓雙墳

字道仁 高宗丁亥十二月五日生一九六九年己酉一月二十五日卒墓扶安郡保安面柳川里後麓 坐 配青松鄭氏 高宗乙未生一九六六年丙午 月 日卒墓扶安郡保安面柳川里後麓 坐父仁源文肅公經世后

三洙

子 在根 재근
一九二一年辛酉十一月十日生一九五四年甲午 月 日卒墓扶安郡保安面柳川里後麓 坐 配潭陽田氏一九二九年己巳生一九五三年癸巳 月 日卒墓扶安郡保安面柳川里後麓 坐父學洪 後配昌寧成氏父珍修

子 狀根 장근
一九三二年壬申四月二十二日生 配全州崔氏一九三六年丙子 月 日生

一九一四年甲寅六月六日生一九六四年甲辰 月 日卒墓扶安郡保安面柳川里後麓 坐 配光山金氏一九一六年丙辰生一九六一年辛丑 月 日卒墓扶安郡保安面柳川里後麓 坐父源興

子 秉烈 병렬
一九六二年壬寅九月三日生

子 昌烈 창렬

十六世

十七世

十八世

善澈

子 昌洙 창수
高宗辛卯十月二十五日生一九二五年乙丑三月二十日卒墓扶安郡保安面柳川里後麓庚坐 配延日鄭氏 高宗庚寅生一九二五年乙丑四月十九日卒墓扶安郡保安面柳川里後麓 坐父海樂松谷淵后

十九世

洙三

女 金基喆
扶安人父炯斗文貞鍾煥金鍾折

女 金聲喆
扶安人父炯洙侍直郁

二十世

父東淳處奄公后

子 正根 정근
一九一一年辛亥二月三日生忌五月二十日墓扶安郡保安面柳川里後麓 坐 配全州崔氏一九一五年乙卯 月 日生父允化

子 俊根 준근
一九一六年丙辰二月二十七日生一九

公垓后 子金鍾玄金鍾

公后 子金鍾午金鍾

二十一世

一九六五年乙巳十月二十二日生

子 承烈 승렬
字永雨一九六八年戊申十月十九日生

子 成烈 見四卷 七一〇

子 光烈 見四卷 七一一

子 大烈 대렬
一九五〇年庚寅十一月二十七日生

子 堂烈 당렬
一九五五年乙未九月八日生

女 李萬喆
見四卷 七一一

子 福烈 見四卷 七一一

子 敬烈 경렬

壻

女 金元默

觀主

女 高贊柱

扶安人父膺相文貞公

女 崔春洪

女 劉永植

女 成亨修

長興人父營將濟義霽

坵后　子金洛學

子 甲根 경근

一九二三年癸亥九月二十二日生　配慶州金銘善一九二八年戊辰　月　日生父德敬

女 曺章燮

女 高元采

全州人父碩煥　子崔秉八

江陵人　子劉道根劉祥根

昌寧人父永綺　子成夏賢

年　月　日卒

墓扶安郡保安面柳川里後麓　坐　配密陽朴氏一九一八年戊午　月　日生父聖弼

子 炯烈 형렬

一九五五年乙未七月六日生

女 成洛琴

昌寧人父憲儆

子 貴烈 見四卷七一一

一九四八年戊子八月七日生

昌寧人

濟州人

十六世

時一 相民

禧源

燉 정 見二卷二七五

字子政號尤西 純祖己巳生 高宗辛巳五月八日卒墓扶安郡保安面牛西里後麓丙坐 配全義李氏父炳義忌十二月十四日墓合祔 後配金海金氏父文玉忌八月八日墓牛西里後麓 坐二子

十七世

子 鴈圭 안규

字羽賢 純祖庚寅生 哲宗己未九月九日卒墓牛東里西麓丙坐 配平康蔡氏父弘祐禮判忠敬公后

十八世

子 在善 재선

生父萬圭字大仁 哲宗壬戌生 高宗戊子七月十六日卒墓石門白虎嶝壬坐 配原州元氏忌七月二十五日墓合祔 後配竹山安氏忌二月二十三日墓靈光郡郡南面墨谷後麓庚坐

十九世

子 明洙 명수

生父門善初諱俊洙字善汝 高宗丙戌九月十五日生戊寅三月三日卒墓靈光郡鹽山面上溪里後麓丙坐 配慶州崔氏忌七月十一日墓光山郡三道面五雲里良村西炭谷 坐 後配羅州羅氏丙申生乙未八月七日卒墓公墓同原卯坐四男二女

二十世

子 成根 성근

一九一四年甲寅十月二十五日生 配密陽孫氏一九二一年辛酉生父判烈

子 丁根 정근

一九一七年丁巳十月八日生 配金海金氏一九二五年乙丑生父東巖文敬公琢后

子 兌根 태근

一九二〇年庚申四月十八日生一九七六年 月 日卒墓本良面東湖里石門山白虎嶝末節甲坐 配長興高氏一九三二年壬申生父濟弘

二十一世

子 昌烈 見四卷七一二

女 正子 見四卷七一二

女 順子 見四卷七一二

子 光烈 見四卷七一二

子 夏烈 見四卷七一二

子 三烈 삼렬

一九五四年甲午九月七日生

女 德禮 見四卷七一三

女 德水 見四卷七一三

子 一烈 見四卷七一三

子 二烈 見四卷七一三

子 玉烈 옥렬

一九六〇年庚子九月十一日生

子 忠烈

一九六五年乙巳九月二十四日生

子 鶴圭 학규
字元羽 憲宗庚子生 高宗丙戌七月二十八日卒墓扶安郡山內面大蘇先塋西麓亥坐 配蔚山金氏父堯豐河西麟厚后一九一六年丙辰六月十三日卒墓同麓坐

女 蔡東勳

子 秉善 병선
初諱白善字仲瑞 高宗癸酉生一九四〇年庚辰九月二十七日卒墓扶安郡保安面牛東里牛新部落後麓乾坐 配光山金氏一九五二年壬辰四月五日卒墓合祔

女 趙言記

女 南宮仁
平康人父典籍大永后

子 澤洙 택수
純宗丁未五月十五日生一九七二年壬子七月二十八日卒墓扶安郡保安面牛東里牛新部落後麓乾坐 配金海金乙順一九一三年癸丑十一月十八日生父成年

子 俊根 준근
一九三七年丁丑七月二十八日生 配慶州金氏一九四一年辛巳三月十五日生父斗燮鷄龍公派后
漢陽人父誠信忠靖公趙庸兩趙庸吉

洙 子南宮勳熙
子蔡相默蔡成默蔡完默

子 星根 성근
一九三七年丁丑五月二十二日生 配驪興閔点順一九三九年己卯五月十七日生父民植

女 二順 見四卷七一三

女 容順 見四卷七一三

子 知烈 지렬
一九六九年己酉一月十六日生

子 其烈 기렬
一九七九年己未三月二十七日生
仁沃后 子趙庸重

子 忠烈 충렬
一九六五年乙巳七月二十九日生

子 昇烈 승렬
一九六八年戊申五月二十三日生

子 鳳烈 봉렬
一九七一年辛亥二月二十日生

女 順烈 순렬

十六世

十七世

十八世

乘善

女 徐在完

女 金富述

女 高齊萬

十九世

洙澤

子 東根 동근
初名蓮根一九四〇年庚辰七月二十六日生 配安東金文子一九五四年甲午二月四日生父基洙

子 辰根 진근
一九五二年壬辰四月二十四日生 配昌寧曺明淑一九五五年乙未一月二十日生父仁英

子 益根 익근
一九五六年丙申一月二十六日生

女 孔判吉

女 金京南

二十世

女 惠暎 혜영
一九七五年乙卯五月二日生

女 恩暎 은영
一九七七年丁巳九月六日生

二十一世

一九六〇年庚子九月二十五日生

達城人父丙賢藥峰淸

扶安人父洛厚文貞公八

曲阜人 子孔延烈

金海人父天斗

后 子徐東錫

長興人父德五 子高泰相

垓后 子金炯默金炯炫相高俊相高熙相高

鶴圭

子 豊善 풍선
字良瑞 高宗戊寅生一九三七年丁丑五月二十七日卒墓扶安郡保安面牛東里牛新村後麓乾坐 配慶州安氏 高宗丁亥生父成龍一九六二年壬寅七月二十八日卒墓公墓同原同坐

子 光洙 광수 出系
生父秉善一九一〇年庚戌生一九四二年壬午九月十一日卒墓考墓同原同坐 配密陽孫氏一九一四年甲寅生一九五一年辛卯四月二十五日卒墓公墓同原同坐

子 相根 상근
一九三七年丁丑三月二十四日生 配全州李仁順一九三八年戊寅二月十一日生父吉天

子 龍根 용근

子 學烈 학렬
一九五八年戊戌十月二十四日生

子 水烈 수렬
一九六四年甲辰六月十四日生

子 明烈 명렬
一九七二年壬子八月二十日生

女 貞禮 정례
一九六〇年庚子八月十六日生

女 貞淑 정숙
一九六二年壬寅五月十八日生

女 貞順 정순
一九六六年丙午四月八日生

女 貞和 정화
一九六八年戊申六月十四日生

子 承烈 승렬

十六世

金達源 見二卷二七五

申漢模 見二卷二七五

洪南陽 見二卷二七五

大濬 時一 明源 相直

子 烒 식 見二卷二七五

初薛爀字文伯 純祖癸亥生 高宗乙丑五月十四日卒墓淳昌郡福興面午陽谷明星洞 坐 配廣州李氏父衆興

十七世

慶州人

高靈人

南陽人

子 文圭 문규

初諱在圭字季龍 純祖乙酉生 高宗庚辰三月九日卒墓寶城郡東面冶廳洞後麓 坐 配珍原朴氏父重宅丁丑生

十八世

子 台善 태선

字德三哲宗庚戌生 高宗丙戌八月七日卒墓寶城郡点湖面大点湖村左麓 坐 配咸陽朴氏 高宗丙戌七月十六

豐善

女 金亨基

女 黃俊烈

女 崔圭日

十九世

子 喆洙 철수

生父觀善癸卯四月十日生 配竹山安氏一九一五年乙卯生父鳳基一九六二年壬寅七月二十一日卒墓扶安郡茁浦

光洙

女 炯順

一九三四年甲戌 李基福父 子扶安人父永奎 子金長水人父 胡安公黃在京 子崔塡鎬崔伊鎬

一九四〇年庚辰三月十五日生 配星州李戊順一九四八年戊子四月二十七日生父庚得

二十世

子 江根 강근

一九三八年戊寅七月二十四日生 配金海金氏一九四七年丁亥生父仁九

二十一世

子 昌烈 창렬

一九七一年辛亥四月十五日生

一九六七年丁未十一月二十四日生

月 日生 夫泰安李成鎬李龍鎬李泰鎬福喆金長喆金良喆后 子黃在喆黃在浩

子 東烈 동렬

一九六七年丁未一月八日生

子 松烈 송렬

一九七一年辛亥八月十四日生

憲宗己巳十一月十四日卒墓

高宗五月二十二日卒墓寶城郡東面草岩山內洞麓　坐

日卒墓同合祔

子觀善 판선
初諱正善字德仲 哲宗辛酉生一九一八年戊午九月十八日卒墓扶安郡保安面牛東里牛新部落後麓　坐　配靈光丁氏父　一九二九年己巳十二月十四日卒墓合祔

面大東里巴山後麓　坐

女李廣州

子喆洙 필수 出系
一九一一年辛亥四月一日生　配平澤林貴任一九二一年辛酉十一月二十一日生父魯議

子筆洙 필수
一九一一年辛亥四月一日生　配平澤林貴任一九二一年辛酉十一月二十一日生父魯議

子東根 동근
一九五一年辛卯十月十五日生

女宋東伊

女金相基
廣州人

子南根 남근
一九四六年丙戌十二月二日生　配坡平尹金順一九四六年丙戌十二月二日生父萬吉文肅公后

子昌根 창근
字昌培一九六〇年庚子一月廿四日生

子石根 석근
一九六六年丙午十月十六日生

女海順
一九四一年辛巳八月十日生　夫金海金潤澤　子金成日金成業

子正烈 정렬
字正渾一九七五年乙卯十一月四日生

子勳烈 훈렬
字正勳一九七八年戊午七月廿五日生

礪山人

金海人

十六世 十七世 十八世 十九世 二十世 二十一世

時一 明源 相直

煜 익 見二卷二七五

初諱煜字敬仲純祖戊辰三月十六日生 高宗丙子四月六日卒墓扶安郡保安面牛東里北南臺峰中嶝坐 配濟州高氏父錫榮瀛城君曦后忌一月二十二日墓淳昌郡福興面西亭里前山午坐

子 應圭 응규

字槩 憲宗壬寅六月十六日生 高宗丙午十月二十九日卒墓扶安郡山內面石浦里壬坐 配廣州李氏父尙祚忌六月十一日墓扶安郡保安面牛東里南臺峰北中麓卯坐

子 炯善 형선

字成云 高宗甲子八月四日生一九三七年丁丑十一月二十八日卒墓扶安郡上西面青林里前麓坐 配光山金氏 高宗乙丑生父在默左相國光后一九四七年丁亥六月五日卒墓扶安郡保安面牛東里南臺峰北中麓卯坐

子 震洙 진수

初名珍洙字精良 高宗戊子四月二十九日生一九六十年庚子二月十九日卒墓扶安郡保安面元牛東後麓 坐 配晋州姜氏 高宗丙戌生父欽通溪淮仲后一九一五年乙卯二月四日卒墓扶安郡保安面牛東里南臺峰北中麓卯坐 後配扶安金氏 高宗丙申生父東述文貞公坵后一九六二年壬寅二月二十九日卒墓保安面元牛東里後麓 坐

洙筆

女 玉順

一九 年 月 日生 夫金海金鍾植父天洙 子金成民

女 玉禮

一九五七年丁酉十月十三日生 夫金在泰

子 點根 점근

一九一七年丁巳七月十四日生一九五八年戊戌四月十三日卒墓牛東里南臺峰北中麓卯坐 配礪山宋三吉一九一九年己未三月三日生父成大泉谷象賢后

子 尙烈 見四卷七一四

子 鍾烈 見四卷七一四

子 承烈 승렬

一九五二年壬辰三月二十四日生

女 永才 영재

一九五五年乙未一月二十一日生

子 贊根 찬근

一九三十年庚午六月二十八日生一九五十年庚寅六月二十八日卒墓失傳 配固城李順煥一九三十年庚午八月二十五日生父秉準左相原后

子 章烈 見四卷七一五

女 辛鼎夏

寧越人父克庸

女 金章詰

公后 子金鍾萬金鍾

扶安人父炯斗文貞

鍾聲金鍾寧金鍾云

石金鍾巡金鍾浩金

女 李成烈

君后 子李正起李春

金州人父甲衍完原

起李俊起李賢起

光山人

女 金容鉉

子 明洙 명수

初名丙洙 高宗丙申六月二日生一九五七年丁酉六月四日卒墓保安面牛東里南臺峰北中麓卯坐 配延安李仁順己亥八月十七日生父春九

子 鳳根 봉근

一九二一年辛酉十一月二十日生 配平海黃順任一九二二年壬戌五月十四日生一九八一年三月五日卒墓考墓同原同坐父亨翼

子 生根 생근

一九三三年癸酉二月十七日生 配延日鄭愛子一九四十年庚辰五月二十九

子 榮烈 見四卷七一五

子 龍烈 용렬

一九五一年辛卯十一月二十七日生

子 治烈 치렬

一九五四年甲午一月十五日生

女 榮二 見四卷七一五

女 容淑 見四卷七一五

子 權烈 권렬

一九六九年己酉五月十三日生

子 大烈 대렬

十六世

十七世

十八世

十九世

二十世

二十一世

炯善

子 丁洙 정수

字吉成一九〇七年丁未九月十五日生一九六二年壬寅五月一日卒墓保安面牛東里仙桂瀑布行中嶝麓艮坐 配扶安金金禮 高宗丙午六月十二日生父炯沂持平公派后

洙明

女 朴洪範

密陽人父聖有左相玉述

女 劉在炅

女 白倫鍾

女 李炳淪

全州人父俊根侍中李洗昊

女 崔在奉

子 潤根 윤근

一九二五年乙丑六月七日生 配密陽朴禮順一九二五年乙丑三月一日生父

日生父在洙

女 政美理

字東明一九七十年庚戌十月廿一日生 一九六八年戊申七月十三日生

仁翊后 子朴金述朴

江陵人父東石 子劉南浩

水原人 子白源範

公 后 子李錫基

慶州人 子崔明東崔京東

子 炅烈 見四卷七一五

子 德烈 덕렬

一九五三年癸巳十月十七日生

子 振烈 진렬

一九六五年乙巳二月二十七日生

女 姬烈 見四卷七一六

子 順根 순근
一九二九年己巳三月四日生 配光山金順禮一九三十年庚午二月三十日生 父炯洙文政公台鉉后

女 金烈 見四卷七一六

女 至烈 지렬
一九五六年丙申九月七日生

女 順貞 순정
一九五九年己亥九月三日生

子 同烈 동렬
一九五八年戊戌九月四日生

子 忠烈 충렬
一九六四年甲辰八月十日生

子 朱烈 주렬
一九七十年庚戌十二月六日生

女 恩京 見四卷七一六

女 仁成 인성
一九五五年乙未十二月二十四日生

女 明玉 명옥
一九六一年辛丑九月十六日生

十六世

十七世

十八世

十九世

二十世

二十一世

洙丁

子 慶根 경근
一九三三年癸酉三月十二日生一九八〇年庚申二月二十五日卒墓保安面柳川里長春洞前麓辛坐 配長興高泰順一九三七年丁巳一月五日生父光俊霽峰敬命后

子 汰根 태근
一九三八年戊寅二月九日生 配幸州奇炯叙一九四二年壬午十一月六日生 父老得

女 善德 선덕
一九六七年丁未七月六日生

子 光烈 광렬
一九六〇年庚子五月十六日生

子 演烈 연렬
一九六二年壬寅五月二十五日生

子 鉦烈 정렬
一九六六年丙午十月四日生

女 寅烈 인렬
一九五八年戊戌九月十一日生

女 英善 영선
一九六五年乙巳九月九日生

子 銳烈 예렬
一九六七年丁未一月二十二日生

子 喜烈 희렬
一九六八年戊申十一月十日生

時一 明源 相直

烍 광 見二卷二七五

字景徽 純祖庚午生忌七月十二日墓淳昌郡福興面午陽谷 坐 配高靈申氏忌七月三十日墓合祔左

子 辰圭 진규

字仁範 憲宗甲辰生己丑五月四日卒墓上西面舉石里明堂峰卯坐 配光山金氏 哲宗壬子生父相一己卯一月九日卒墓保安面柳川里舊場基後麓 坐

子 永善 영선

字永化 高宗丁卯生一九二七年丁卯十二月五日卒墓山內面馬洞後將軍出頭麓 坐 配慶州李氏 高宗乙亥生一九五〇年庚寅十月二十日卒墓公墓同原同坐

炯善

女 金澣洙

女 崔允洪

女 朴順福

子 益洙 익수

字得瑞 高宗丙戌生一九二一年辛酉十一月三日卒墓上西面舉石里後麓 坐 配金海金氏 高宗壬辰生一九六五年乙巳四月六日卒墓保安面柳川里外浦里舊場前麓 坐

光山人父永學左相國喆金容植金容基 全州人父達榮固窮堂 密陽人 子朴一童朴

子 成根 성근

一九一〇年庚戌生一九五二年壬辰一月二十一日卒墓柳川里外浦後麓 坐 配晉州柳福童一九一六年丙辰一月十四日生父士洪

子 長根 장근

子 宇烈 우렬

一九七一年辛亥七月三日生

子 敏烈 민렬

一九七四年甲寅四月二十五日生

女 乙容 을용

一九六五年乙巳二月一日生

光后 子金容官金容秀后 子崔東昡二童朴四童

子 鍾烈 見四卷七一六

子 南烈 見四卷七一六

子 森烈 삼렬

十六世

十七世

十八世

十九世

二十世

二十一世

洙益

子 春根 준근
一九一六年丙辰八月十三日生一九八〇年庚申九月十日卒墓城南市公園麓配

一九一四年甲寅十月三日生一九七〇年庚戌九月十六日卒墓保安面元泉洞前麓 坐 配金海金氏一九二一年辛酉 月 日生父東日

子 枳烈 범렬
一九六〇年庚子三月二十六日生

一九五六年丙申十二月十一日生

女 金泰浼
見四卷 七一七

女 李宇澤
見四卷 七一七

女 趙泰龍
見四卷 七一七

子 知烈 見四卷 七一七

子 相烈 見四卷 七一七

子 仲烈 중렬
一九六五年乙巳七月二十九日生

子 江烈 강렬
一九六八年戊申九月二十六日生

女 福順 복순
一九五七年丁酉十一月十一日生

女 正淑 정숙
一九六二年壬寅十一月十四日生

永善

子 景洙 경수

女 金榮俊

子 鮮根 선근

子 正根 정근
初名点根一九一九年己未六月十三日生一九七八年戊午二月九日卒墓保安面新福里宗谷後麓坐 配全州李妙任一九二七年一九二七年丁卯十二月五日生父平洙順天公后

女 金淑 금숙
一九七一年辛亥三月二十五日生

子 光烈 광렬
一九五八年戊戌七月二十日生

子 昇烈 승렬
一九六二年壬寅十二月十三日生

女 李春昊
見四卷 七一八

女 玉順 옥순
一九五五年乙未五月二十日生

女 明順 명순
一九六六年丙午六月九日生

女 美順 미순
一九七〇年庚戌八月十日生

子 東烈 見四卷 七一八
光山人 子金京洙金益洙金良洙金五洙

子 昌烈 창렬

十六世

十七世

十八世

十九世

二十世

二十一世

景洙

子 宰根 제근

一九二三年癸亥二月二十六日生一九七五年乙卯八月三十日卒墓保安面南浦里後麓 坐 配光山金氏一九三二年壬申 月 日生父

鮮根

子 錦烈 금렬

一九五五年乙未四月二十四日生

一九六三年癸卯四月二十三日生

女 東任 見四卷 七一八

女 我初 見四卷 七一八

女 吾目 見四卷 七一八

女 福任 見四卷 七一八

女 玉任 옥임

一九六一年辛丑十二月九日生

女 淑子 숙자

一九六七年丁未十二月十七日生

子 承烈 승렬

一九六五年乙巳一月九日生

子 基烈 기렬

一九七二年壬子十月十七日生

女 米任 見四卷 七一八

子 興善 흥선
字太化 憲宗庚子生一九一九年己未

女 金判祚
子 億洙 억수
高宗辛卯十一月二十九日生一九五八

女 貴禮
一九二三年丙寅生 振承旨公 后
金海人 子金範龍金範九

女 貞禮
一九三〇年庚午生 蔡奎滿蔡奎炯蔡奎
子 海根 해근
一九一四年甲寅十二月八日生一九六

女 承禮
一九三九年己卯一 義鮮父化寧載寧公 李三範
同張基奉父景炳錫

女 良禮
一九四一年辛巳十

女 順任 見四卷七一八
女 高貞柱
女 申成大
夫扶安金泰然父利 子金容述
夫平康蔡平默 子龍蔡奎勳蔡奎一
月一日生 夫延安李 后 子李承範李鍾範
二月十三日生 夫仁 子張義錫張熙錫張建

子 行烈 見四卷七一八
子 義烈 의렬

十六世

十七世

十八世

二月二十二日卒墓井邑郡古阜面新中里後麓 坐 配密陽朴氏 憲宗辛丑生忌十一月二十七日墓公墓同原 坐 後配文化柳氏 高宗丁亥生忌十月二十九日墓高敞郡興德面龍岩嵒麓卯坐

興善

十九世

年戊戌十二月九日卒墓井邑郡古阜面新中里後麓 坐 配金海金氏 高宗癸巳生一九三〇年庚午四月二十五日卒墓公墓同原 坐 後配金海金氏 高宗丙午生一九六三年癸卯十二月二十七日卒墓公墓同原 坐

子 明洙 명수

億洙

二十世

八年戊申十二月二日卒墓井邑郡新中里前麓 坐 配安東權三禮一九二三年癸亥五月十日生父道日

子 順根 순근

一九四一年辛巳四月十八日生漢陽大工科卒業 配漢陽趙壽英一九五〇年庚寅一月二十五日生全州教大卒業父容珏

女 貴徽

一九二三年癸亥八 崔吉石 子崔昶薰

女 伊粉

一九三四年甲戌五 尹正雨 子尹錫天

女 春玉

一九五一年辛卯四 崔泰煥崔容熙

女 鄭萬燮

二十一世

字炳官一九六八年戊申四月廿九日生

女 貴任

見四卷七一九

女 順貞 순정

一九六三年癸卯二月六日生

子 賢烈 현렬

字賢厚一九七四年甲寅七月十二日生

女 祉宣 지선

一九七三年癸丑五月五日生

月十三日生 夫江陵崔昶根崔昶洙

月二十日生 夫坡平尹錫官

月三十日生 夫全州

高宗甲午九月九日生墓失傳 配扶安金氏

子 判洙 판수
高宗己酉八月二十二日生一九七二年壬子十月十五日卒墓保安面柳川里外浦舊場後麓 坐 配達城徐氏一九一八年戊午生父

東萊人 子鄭允謨鄭止謨

子 根 근
一九四六年丙戌十二月六日生 配光山金福順一九四七年丁亥十月二十一日生父容尚

子 萬根 만근
一九五二年壬辰八月二十一日生 配密陽朴永美一九五六年丙申十月二十九日生父良圭

子 雙根 쌍근
字世根一九五五年乙未三月十四日生

女 京順
一九三六年丙子四成奉澤文明錫 子

女 英伊
夫 柳大永 子 柳仁植

子 奎烈 규렬
一九六九年己酉五月廿二日生

女 美京 미경
一九七三年癸丑七月二十一日生

子 俊烈 준렬
一九七九年己未四月一日生

月二十日生 夫昌寧成熙雨成正雨成昌雨

十六世

大濬 時一
宰源 相宇
炮 옥 見二卷二七六
初諱爕字景壽 純祖丁丑生 高宗甲戌九月三十日卒墓考墓下甲坐 配康津金氏父祖欽忠敬公懷鍊后忌十月二十六日墓合祔

十七世

子鉉圭 현규
生父燦字淑汝 憲宗庚子生賦性剛直臨事公正戊申三月二十六日卒墓三道面鳳亭後麓寅坐 配咸平李氏戊戌生父慶緖咸豊君克明后忌九月六日墓公墓右麓下辰坐

十八世

子禎善 출계
子益善 익선
字學三號松溪 哲宗癸亥生 高宗甲辰十二月十二日卒墓本良面新村後月嶝甲坐 配光山金氏父希鎭進士吉羽曾孫忌八月二十日墓本良面白虎嶝下甲坐兎肓 後配羅州羅氏戊辰生父恒集嘯浦德明后忌五月十一日墓良村後防築下庚坐

十九世

子鏞洙 용수
初諱春洙字聖澤號雲汀 高宗丁亥六月十二日生文藝超凡德義昭著庚寅三月十三日未時卒墓本良面元堂里曲尺後嶝癸坐有遺稿康津金嶺撰行狀蔚山金載石撰碣銘 配豊山洪氏癸未十一月二十七日生父叅奉祐瓚洪崖佩后甲寅八月七日卯時卒墓三道面良村後

判洙

二十世

女順玉 순옥
一九五八年戊戌九月十六日生

子英根 영근
字榮哉號養軒 高宗壬寅十月七日生戊申二月二十二日巳時卒墓三道面良村後 配幸州奇氏庚子生父世仁高峰大升后乙巳二月十九日丑時卒墓三道面良村後

二十一世

子正熙 見四卷七一九
子榮熙 見四卷七一九
子昌熙 見四卷七二〇
子承熙 見四卷七二〇
子重熙 見四卷七二〇
子成熙 성희
一九五五年乙未八月二十三日生
子相熙
子晩熙
女奇權命 見四卷七一九

子 雙根 쌍근
號月波 高宗丙午十月二十九日生一九六四年甲辰十二月十日酉時卒墓三道面五雲里 配慶州李氏 高宗乙巳生 父相道益齋齊賢后

子 有根 유근
一九一二年壬子十二月十七日戌時生 配慶州鄭氏壬子生 父士順良景公后

女 鄭奎善

女 洪德憙 見四卷七一九

子 明熙 見四卷七二一

子 漾熙 見四卷七二一

子 甲熙 見四卷七二一

女 金潢 見四卷七二二

女 李埈成 見四卷七二二

女 金南洙 見四卷七二二

女 沈相文 見四卷七二二

子 兼熙 見四卷七二二

子 澈熙 一九五七年丁酉三月二十六日生 철희

女 金龍述 見四卷七二二

女 洪順兆 見四卷七二二

女 李鎬允 見四卷七二二

女 崔大旭 見四卷七二二

十六世

相宇 二子
燁 엽 見二卷二七六
丙子生忌三月二十八日墓靈光細月峰亥坐 配南平白氏父甲洙忌四月四日

十七世

鉉圭
子 昌圭 창규
甲辰生忌九月十五日墓靈光回星山壬坐 配晋州姜氏父泰煥忌正月十九日

十八世

子 成善 出系
女 柳興元
女 安基杓
女 鄭憲相
子 光善 광선
壬子生忌十二月三十日墓靈光回星山癸坐 配南平文氏父致京忌七月六日

十九世

益善
子 藍洙 난수
初名夏洙字聖淑 高宗庚寅十一月七日生 卒墓 配咸平李氏戊子生父邦憲咸豐君克明后
文化人父錫永領相寬
竹山人父靜煥提學魯
晋州人父正言奎三叅
子 宗洙 종수
丙子生忌七月二十七日墓靈光細月峰巳坐 配水原白氏父德辰壬子十一月

鏞洙
晋州人父吉燮忠莊鑾鄭成柱
女 崔潤郁
隋城人父相鉉武肅休
女 柳甲烈
文化人父寅煥文簡在洸
女 金源同
女 李龜範
后 子柳令羲柳允羲
生后 子安鍾熙安鍾
判誠一曾孫 系子鄭
子 仁根 인근
字瑞甲寅生忌十二月十日墓靈光甫羅里亭門嶝後壬坐 配利川徐氏庚午生

二十世

公璜后 子鄭衍昊鄭
公希亮后 系子崔萬
公軒后 子柳在龍柳
光山人父璋鎬典翰紀后 系子金龍根
咸平人父啓天孝友堂慴后 子李載萬

二十一世

洙
平五
子 彰烈 창렬

墓靈光城山後艮坐

金景欽 見二卷二七六
大運 時亨
左源 相駿

墓城山子坐

康津人父璿忠敏公懷

墓靈光城山亥坐

錄后 子金永朝金永

二日卒墓靈光甫羅里 坐

殷金永烈

煽 선 見二卷二七七
字得燦 純祖丙寅生 哲宗壬戌二月十二日卒墓茂長九王峯山下丙坐 配新平宋氏父廷根止知堂欽后忌十二月十一日墓茂長秋山峯子坐

左源 相定

炫 현 見二卷二七七
生父相駿字得華 純祖己巳生二月二十日卒墓茂長南山下丙坐 配黃州邊氏父相兼望蓓以中后忌二月二十日墓

子贈圭 증규
字雲卿 純祖戊子生高宗癸酉十二月十四日卒墓南山下丙坐 配漢陽趙氏父命益忌十月七日墓興德安由洞子坐

子卿圭 경규
生父煽字汝興 憲宗庚子生高宗戊戌十二月二十六日卒墓高敞星松面龍溪村隱石嶝甲坐 配竹山安氏父在善提

子萬善 만선
生父卿圭字士一 高宗戊辰生甲子九月十三日卒墓大明洞由軒公墓白虎嶝午坐 配全州李氏父濟宇孝寧大君補后忌十二月三十日墓合祔

子萬善 出系

子千善 천선
高宗壬午生丙午正月二十七日卒墓三道面松山里德林後麓乙坐 配晋州鄭

子吉洙 길수
生父千善乙卯八月十八日生甲午二月二十二日卒墓三道面五雲里良達山上嶝亥坐 配扶安金氏甲子生父洛彦文貞公垓后

子吉洙 出系

子義洙 의수
一九一九年己未正月二十六日生

子元根 원근
一九四二年壬午正月六日生 配靈光金氏丁亥生父道重

父宗南忌一月三日墓靈光回星山子坐

子根哲 근철
一九五十年庚寅三月二十五日生 配咸平李氏一九五九年己亥五月 日生父

子根在 근재
一九四六年丙戌十二月十三日生

子明烈 명렬
一九七二年壬子十一月六日生

子和烈 화렬
一九七四年甲寅八月四日生

十六世

南山下午坐

十七世

學魯生后忌九月三
月墓隱石洞子坐
後配光山金氏父壽
性忌九月一日墓星
松面九王峰下栗岩
嶝寅坐无育

十八世

氏父萬源忠莊公瑭
后戊子四月十三日
卒墓合祔

千善

女 鄭休發

十九世

配茂松庾氏癸亥生
父達鉉　后

義洙

二十世

配全州李氏庚子生
父銓福完昌大君子
興后

子 根希 근희
一九五〇年庚寅正
月十五日生　配金
海李氏壬辰生父容
寶吏曹參判
后

子 根國 근국
一九五二年壬辰十
月十六日生　配新
興郭氏己亥生父在
根

子 根五 근오
一九五八年戊戌五
月五日生

子 根安 근안
一九六四年甲辰三
月十五日生

女 鄭相勳

女 金昌福
晋州人忠莊公瑭后

二十一世

子 石照 석조
一九七六年丙辰八
月二十日生

子 官烈 관렬
一九七八年戊午六
月二十六日生

慶州人　子鄭炬聖

金海人　子金龍培

子鄭南燮

金宅休 見二卷二七七

金相徽 見二卷二七七

李龍模 見二卷二七七

宋圭鉉 見二卷二七七

大淑 時穆
德源 相得

永煥 영환 見二卷二七八
字 正廟甲子五月五日生己酉四月一日卒墓雅山面外方谷艮坐 配逵城徐氏戊子三月五日卒墓合祔失傳

卿圭

女鄭正源
蔚山人父志文河西麟厚后 子金昌煥
慶州人父孝源府院君大瑞后 子金聖煥金理煥
咸平人
聞慶人父基協 子宋炳洙女鄭海國

晋州人父鍾大忠莊公璜后

子弘圭 홍규
字仁京 高宗庚子八月十日生甲子三月二十七日卒墓高敞雅山面外方谷艮坐 配逵城徐氏父萬九高清后

子致善 치선
字永伯 高宗戊子八月十三日生甲午十月十八日卒墓高敞雅山面大基村後子坐 配晋州姜氏父大善睡隱沅后

子晟洙 성수
字明國 高宗丙寅十月二十日生丙午正月六日卒墓八字嶝午坐 配長興高氏父在烈忌七月六日墓合祔

子昌根 창근
字云西 高宗乙未九月三日生丙午二月十六日卒墓高敞雅山面花時山子坐 配羅州林氏父性彦蒼溪后忌三月十二日墓可祔左

子敬烈 見四卷七二二

子萬洙 만수
字仁國 高宗戊寅二月十五日生己酉四月二十七日卒墓雅山面花時山下酉坐 配幸州奇氏父萬道蘆沙正鎭后忌四月三日墓合祔

子正根 정근
字夏成 高宗丙申五月十六日生 卒墓高敞雅山面花時山下坐 配慶州金氏父斗萬文正公后忌十月九日墓合祔

子仁烈 見四卷七二三

子東烈 見四卷七二三

子鍾烈 見四卷七二三

子禮烈 見四卷七二四

子智烈 見四卷七二五

十六世

十七世

十八世

十九世

萬洙

女 李在順

全州人孝寧大君補后

二十世

子 信烈 見四卷七二五

女 金用求 見四卷七二五

女 尹用鎭 見四卷七二五

女 韓成洙 見四卷七二五

女 金詰善 見四卷七二五

女 李相鍾 見四卷七二五

二十一世

石門公 以翼 參派起

二十一世

元圭 光善
泰洙 重根

倌烈 관렬 見四卷 五五六
一九四二年壬午十二月廿四日生全南工大卒業陸軍大尉 配南平文氏戊戌正月廿五日生父載沃江城君益漸后

高在善 見四卷 五五六
泰洙 恒根

点烈 점렬 見四卷 五五七
一九五三年癸巳九月十五日生 配密陽孫氏甲午生父元圭 京善 泰洙 重根

珉烈 민렬 見四卷 五五七
奉生家祀
一九四五年乙酉六月十八日生서울慶熙大卒業 配竹山安氏丁丑生父永淳 文惠公元衡后
元圭 繼善 昇洙 根祥

二十二世

子敏榮 민영
一九八一年辛酉五月十五日生

女京淑 경숙
一九八〇年庚申四月一日生
長澤人父光仁龜岩敬祖后

子咏桓 영환
一九七一年辛亥四月六日生

子相澈 상철
一九七二年壬子五月十七日生

二十三世

子高光錫高弘錫

二十四世

二十五世

二十六世

元烈 원렬 見四卷五五七
一九四九年己丑六月二十二日生 配東萊鄭氏壬辰生父鎭東文景公欽后

鐸圭 冀善
琮洙 根容

春烈 춘렬 見四卷五五八
一九四三年癸未四月二十一日生 配寶城宣氏 生父

鐸圭 冀善
鎭洙 根伯

範烈 범렬 見四卷五六〇
字建夫一九四八年戊子十二月二十二日生 配晋州鄭智順一九五三年癸巳八月十七日生父福基石議政苯后

鐸圭 有善
康洙 根南

鄭炳福 見四卷五五八

子曾教 증교
一九七六年丙辰五月一日生

子教眠
慶州人父昌朝老松亭

一九八一年辛酉十月 八日生

知年后

女枝妍 지연
一九七八年戊午五月十八日生

女英美 영미
一九七九年己未九月三十日生

大烈 대렬 見四卷 五六一
一九五〇年庚寅三月廿四日生朝大卒 業陸軍中尉 配河東鄭氏一九五五年乙未四月五日生父休文景公地后

子 龍均 용균
一九八一年辛酉三月十九日生

女 美蘭 미란
一九七五年乙卯九月一日生

根南 二子

肯烈 긍렬 見四卷 五六一
一九五四年甲午八月十三日生 配坡州廉氏一九五四年甲午六月十五日生 父鎭龍坡州君后

女 朱永 주영
一九八〇年庚申四月二十二日生
羅州人父鍾錫錦湖士忱后 子羅相詰羅相珍羅詰珍

羅寬洙 見四卷 五六二
馥圭 正善
駿洙 良根

始烈 시렬 見四卷 五六五
字聖一一九四六年丙戌四月二十六日生 配忠州池氏辛卯生父贊玉忠原府院軍湧奇后

子 昌教 창교
一九七九年己未正月十四日生

子 明教 명교
一九八一年辛酉四月七日生

柳光炫 見四卷 五六五
文化人父在錄文簡公軒后 子柳浩碩

朴銅烈 見四卷五六五
正善 玟洙 鍾根

榮炫 영현見四卷五六六
一名尙原字英一一九四一年辛巳七月二十七日生 配固城李玉梅一九四六年丙戌三月二十三日生父彰烈左相原后

子勝敎 승교
一九六八年戊申九月一日生

子在敎 재교
一九七二年壬子六月二十五日生

女貞憙 정희
一九六九年己酉六月十七日生

密陽人父來鶴叅判洪容后

鍾根 二子

昌炫 창현見四卷五六六
字昌憙一九四四年甲申九月十日生 配濟州梁英淑一九五三年癸巳十一月十六日生父學圃彭孫后

子聖坤 성곤
一九七八年戊午九月十九日生

鍾根 三子

龍炫 용현見四卷五六六
字載炫一九五〇年庚寅十二月十四日

子映坤 영곤
一九七九年己未三月八日生

生永進藥品製藥會社課長 配全州李慶愛一九五五年乙卯三月十日生父寬俊讓寧大君禔后

車栽守 見四卷五六六

碩圭 鼎善

仁洙 龍根

張泰雄 見四卷五六六

延安人父行七文節公 希春后 子車容旭

仁同人父鐵俊忠貞公 安世后

順烈 순렬 見四卷五六九

一九三四年甲戌三月十七日生 配慶州李氏戊寅生父次炯通政磬仁后

仁洙 石根

子珉教 민교

一九六〇年庚子七月五日生

子正教 정교

一九六七年丁未三月十三日生

連烈 연렬 見四卷五六九

一九四九年己丑十月十八日生 配慶州金氏甲午生父泰煥

石根 二子

杏烈 행렬 見四卷五六九

一九五四年甲午六月二十日生 配林氏己亥生父

子承珍 승진

一九八〇年庚申十一月二十六日生

石根三子

三烈 삼렬 見四卷 五六九
一九五六年丙申八月二十八日坐
配 申氏辛丑生
父 鼎善

道洙 鎰根

熙烈 희렬 見四卷 五七〇
一九四〇年庚辰八月七日生 配光山鄭氏辛巳生 父杏林承旨諧后

鎰根二子

子 相均 상균
一九六六年丙午三月十六日生

子 永喆 영철
一九六八年戊申二月二十七日生

子 正均 정균
一九六九年己酉十一月二十三日生

子 喆教 철교
一九七五年乙卯七月二十三日生

子 貞教 정교
一九七七年丁巳十一月十六日生

永烈 영렬 見四卷五七〇
一九四五年乙酉三月十七日生　配利川徐氏乙酉生父鍾文

子鉉求 현구
一九七二年壬子正月四日生

子鉉石 광석
一九七四年甲寅三月二十三日生

子賢教 현교
一九八〇年庚申十一月十九日生

李奉安 見四卷五七〇
全州人父昌石　子李千玉李光玉李明贊李明浩

曺千鉉 見四卷五七〇
昌寧人父圭錄府院君繼尚后

均烈 균렬 見四卷五七〇
一九五二年壬辰五月三日生　配潘南朴氏　生父富億道洙　海根

子明珍 명진
一九八〇年庚申　月　日生

梁孝根 見四卷五七〇
濟州人父在勳

柳鎭 見四卷五七一
信圭　在善
祥洙　根澤
高興人父重甲襄靖公濕后　子柳性中

朴萬洙 見四卷五七一
密陽人

恒圭　駿善
憲洙　根浩

重烈 중렬 見四卷 五七五
字九賢號錦石一九二五年乙丑十一月九日生東國大學卒業八代國會議員
配全州李氏一九二六年丙寅生父起宗琴軒大胤后

根浩二子

子孟教 맹교
字松坡　一九四七年丁亥七月十三日生朝大卒業　配全州柳氏一九四九年己丑生父京熙完山伯濕之后

子義教 의교
字青巷　一九五九年己亥四月二十日生高麗大卒業

子湊教 진교
字中岩一九六四年甲辰四月二十日生

女安淑
一九四九年己丑十月十九日生　夫義城金煥文父鵬來慕齋安國后　子金達用

女雙淑
一九五二年壬辰五月十五日生　夫慶州崔登奎父昌燮洄川崇門后　子崔正勳崔在烈

女淑賢
一九五四年甲午六月二十七日生　夫高靈申淳元父永雨歸來公末舟后

女熙映 희영
一九六一年辛丑七月三十日生

子孟教
字松坡　一九四七年丁亥七月十三日生朝大卒業　配全州柳氏一九四九年己丑生父京熙完山伯濕之后

子鍾賢 종현
初名宗祐　一九七六年丙辰十一月十四日生

子鍾仁 종인
初名宗桓　一九七四年甲寅十月五日生

禹烈 우렬 見四卷五七五
一九三九年己卯六月十六日生 全南法大卒業 配金海金氏一九三九年己卯生父壹萬

根浩三子

殷烈 은렬 見四卷五七五
一九四一年辛巳十一月十八日生 朝大卒業 配咸陽朴氏一九四四年甲申生父永璟月影以洪后

根浩四子

曾烈 증렬 見四卷五七五
一九四四年甲申五月五日生 朝大卒業

子 元 원
一九六五年丙午七月三十日生

子 炳周 병주
一九七〇年庚戌四月二十八日生

子 昌柱 창주
一九七二年壬子九月二十四日生

女 素賢 소현
一九六八年戊申四月二十八日生

子 文教 문교
一九七一年辛亥六月二十九日生

子 芙蓉 부용
一九七七年丁巳二月二十四日生

配商山朴氏
生父章熙

洪性鳳 見四卷五七五

柳榮昇 見四卷五七五

夏圭 泳善
東洙 頤根

秉烈 병열 見四卷五七六

生父根昶字禾叔 一九二八年六月八日生 配光山金氏 己巳生父後生典翰紀后

夏圭 裕善
南洙 根昶

潤烈 윤열 見四卷五七六

一九三六年丙子三月十九日生

南陽人父乙杓

文化人父鎭湜石軒沃 后 子柳鍾憲柳昌憲

子奎成 규성

一九五三年癸巳九月十一日生全南醫大卒業

子奎澈 규철

一九五七年丁酉二月二十五日生

子奎澤 규택

一九五九年己亥二月二十五日生서울大經濟科卒業

子承奎 승규

一九六六年丙午四月十三日生

女沈在國

青松人父宇燮青松府院君溫后

配海州鄭氏庚辰生
父壽根叅判光喆五
世孫

李雲海 見四卷 五七六

金炯九 見四卷 五七六

金明鉉 見四卷 五七七

南洙 根晃

培烈 배렬 見四卷 五七七

一九三九年己卯十二月一日生 配長水黃氏父金水領議政麗村喜后

根晃 二子

行烈 행렬 見四卷 五七七

一九四六年丙戌三月三日生 配洪州李氏父桂煥文簡公舒后

李舜雨 見四卷 五七七

金相玉 見四卷 五七七

安承洛 見四卷 五七七

子珉奎 민규

一九六八年戊申八月四日生

慶州人父斗業文忠公齊賢后 子李基泉李 基政

蔚山人父相漢河西麟厚后 子金在澈

金海人父宗國

子世正 세정

一九七二年壬子十月十六日生

子中一 중일

一九七六年丙辰七月二十七日生

慶州人鰲城府院君恒福后 子李相澈

慶州人父龍善鵝林君稙后 子李俊範李在範李在男

順興人父雲鎬文成公裕后

南洙 根晌

宰烈 재렬 見四卷 五七七

一九四六年丙戌二月二十四日生 配慶州崔氏壬辰生父德祚觀稼亭濟后

夏圭 裕善

兌洙 根璋

大烈 대렬 見四卷 五七七

一九三二年壬申七月十五日生 配順天朴氏庚辰生父魯熙文肅公錫命后

根璋二子

貞烈 정렬 見四卷 五七七

一九三六年丙子十月二十八日生 配慶州金氏

根璋三子

信烈 신렬 見四卷 五七八

子 昶完 창완

一九七七年丁巳四月十六日生

子 東翰 동한

一九七九年己未六月二十一日生

子 允教 윤교

一九六三年癸卯正月二十九日生

子 鍾均 종균

一九 年

子 相均 상균

一九 年

一九三九年己卯十一月四日生
配 金氏

奇宜錫 見四卷五七八

幸州人父世弘高峰大升后 子奇泳俊奇泳宰奇泳澈奇寬

尹雒炳 見四卷五七八

坡平人父相澈輸林吉后 子尹道南尹宜南

鄭政夫 見四卷五七八

草溪人

兄洙 根榮

涓烈 연렬見四卷五七八

生父根璋一九四二年壬午十月六日生
配全州李氏甲申生父大澈孝寧大君補后

子泰均 태균

一九六九年己酉五月十二日生

子明均 명균

一九七一年辛亥八月十五日生

子在均 재균

一九七三年癸丑十一月十六日生

柳時鉉 見四卷五七八

文化人父在煜西山自湄后

兄洙 根佑

虎烈 호렬見四卷五七九

一九五四年甲午正月三日生 配羅州

林氏一九五七年丁酉三月四日生父泰圭牧使端后

弘圭　鶴善
泳洙　正根

德烈 덕렬 見四卷五九四

一九二八年戊辰二月十一日生壬寅十二月十九日卒墓三道面事務所後麓坐　配坡平尹氏庚午生父炳敦老波趙后

致圭　成善
寧洙　命根

甲烈 갑렬 見四卷五九五

一九四八年戊子十二月二十六日生全南醫大卒業　配光山金氏一九四五年乙酉四月十四日生父　忠壯公德齡后

鄭大植 見四卷五九五

温陽人父北實

朴商汞 見四卷五九五

密陽人父允信

子櫓均 노균

一九五二年壬辰五月二日生

子賛均 찬균

一九六二年壬寅八月二十一日生

女金在植

清道人父小葉

子準城 준성

一九七九年己未一月四日生

二十一世　二十二世　二十三世　二十四世　二十五世　二十六世

匡圭　昌善
弘洙　相根

志烈 지렬 見四卷 六〇二
一九五二年壬辰十月二十六日生朝大經商大經營學科卒業配朔寧崔氏一九五七年丁酉四月十二日生朝大經商大經營學科卒業父萬宇司諫攸之后

鄭水吉 見四卷 六〇三
晋州人서울大農科卒業寶海產業常務理事

李淳權 見四卷 六〇三
韓山人서울師大國文科卒業國稅廳事務官

崔相龍 見四卷 六〇三
慶州人서울大商科卒業韓國商業銀行次長

昌善
吉洙　光根

東烈 동렬 見四卷 六〇四
一九五三年癸巳六月十五日生朝大電子科卒業配全州柳貞淑一九五七年丁酉十二月六日生父齊根月峰公后

吉洙　世根

汶烈 문렬 見四卷 六〇四

女 英珠 영주

父成奎右議政苯后

父根遠牧隱穡后　子

子鄭奇柱鄭一序鄭完泰

李炯和李鏞祐

子崔宇植　女崔柔仙

二十一世

一九五六年丙申十月十二日生 配杞溪俞仁順一九五五年乙未一月十八日生父澤濬忠武公后

必圭 永善
學洙 重根

康烈 강렬見四卷六一六
一九四十年庚辰六月二十三日生 配金海金氏

晟圭 繼善
箕洙 春根

芝烈 지렬見四卷六一八
一九五十年庚寅八月二十三日生 配慶州金氏一九五四甲午生父文燮后

春根 二子

再烈 재렬見四卷六一八
一九五三年癸巳二月一日生 配晉州姜氏丙申生父安秀

二十二世

一九八十年庚申七月十七日生

子仁教 인교
一九七一年辛亥三月二十七日生

子在胤 재윤
一九七六年丙辰二月三日生

子在濬 재준
一九七八年戊午二月二十四日生

子濬均 준균
一九七八年戊午三月二十四日生

二十三世

二十四世

二十五世

二十六世

羅泰柱 見四卷 六一九

李相宇 見四卷 六一九

李廷翼 見四卷 六一九

李琪煥 見四卷 六一九

箕洙　東根

鍾烈 종렬 見四卷 六一九
一九五十年庚寅九月二十一日生 配金海金 一九五六年丙申十一月三十日生父容鎭文愍公駙孫后

金容大 見四卷 六一九

鄭丙浩 見四卷 六一九

柄圭　鳳鎭

寅洙　春植

壯燁 장엽 見四卷 六二〇
初名行烈一九二三年癸亥正月二十六日生 配星州李順任一九二四年甲子一月二十四日生父炯淳文景公穆后

錦城人父　松齋世

星州人父振淳文景公穆后　子李文煥李一煥李正煥

全州人父賢宰孝寧大君補后　子李仁揆李完揆

全州人父昌敦　子李東烈

子 喜成 희성
一九八〇年庚申十一月二十八日生

金海人父鉉斗　子金炯植

東萊人父範洪　子鄭賢敏鄭永敏

子 福均 복균
一九七九年己未五月十五日生

讚后　子羅炳宰羅炳薰

春植 二子

雄烈 웅렬 見四卷 六二〇

初名崇烈一九二七年丁卯正月十六日生 配長興林永順 一九二八年戊辰九月十四日生父根錫 忠貞公彦修后

子 棟教 동교

一九四七年丁亥九月三日生 配慶州崔氏一九五二年壬辰生父公述

子 鍾吉 종길

一九七九年己未六月十五日生

子 鍾珉 종민

一九八一年辛酉二月十六日生

春植 三子

榮燁 영엽 見四卷 六二〇

一九三五年乙亥三月二日生 配羅州

子 点教 점교

一九五〇年庚寅十二月十七日生

子 星教 성교

一九五三年癸巳七月二十二日生

子 椋均 경균

一九五九年己亥三月十日生

女 朴駿鎬

寧海人父在馨

子 詰教 철교

一九五八年戊戌正月二日生

鄭再順一九三七年丁丑十一月八日生父炳澗雪齋可臣后

子 翊均 우균
一九五九年己亥九月三日生

子 容均 용균
一九六一年辛丑十二月十三日生

子 洪均 홍균
一九六四年甲辰二月十九日生

春植 四子

共烈 공렬 見四卷 六二一
一九三七年丁丑十二月二十六日生
配金海金京子一九四五年乙酉四月十四日生父鍾 揷峰公世斤后

子 榮均 영균
一九六五年乙巳七月十五日生

子 昌均 창균
一九七六年丙午十二月十四日生
晋州人父樂燮忠莊公 璜后

鄭基潤 見四卷 六二一
寅洙 根濕

守烈 수렬 見四卷 六二一
一九三五年乙亥正月三日生 配晋州鄭玉順一九三四年甲戌八月十八日生

子 元均 원균
一九五三年癸巳九月十八日生

子 宰均 재균

二十一世

父漢承右議政苯后

守烈

根滐 二子

泰厚 태후 見四卷六二一

一九四三年癸未正月五日生 配長興林春子一九四九年己丑七月二十六日生父根采忠貞公彥修后

林燾秉 見四卷六二一

蔡逸基 見四卷六二一

士圭 禎善

錤洙 根勗

景烈 경렬 見四卷六三六

一九三一年辛未八月九日生 配東萊鄭氏 生父眞相

錤洙 根允

應烈 응렬 見四卷六三七

二十二世

一九五五年乙未十月二十二日生

子 軏均 범균

一九五八年戊戌六月二十八日生

平澤人父漢章松坡植

仁川人父炳杓 子蔡

子 正奎 정규

一九五九年己亥二月二十三日生

子 相奎 상규

一九六二年壬寅十一月十七日生

子 敬教 경교

二十三世

后 子林性熙林南勳

鍾成蔡鍾卓

二十四世

二十五世

二十六世

一九三五年乙亥一月十五日生 配延日鄭泰賢一九三八年戊寅一月十五日生父基澤松江澈后

根允 二子

鍾烈 종렬見四卷 六三七

一九三八年戊寅三月八日生 配全州李洪淑一九四七年丁亥十二月十五日生父鍾烈孝寧大君補后

根允 三子

錫烈 석렬見四卷 六三七

一九四一年辛巳五月二十一日生海軍大領 配順興安翌男一九四六年丙戌一九六四年甲辰六月二十二日生

子 **昌教** 창교

一九六六年丙午十一月六日生

子 **貞教** 정교

一九六八年戊申十一月二十三日生

子 **榮教** 영교

一九七一年辛亥七月二十七日生

子 **珍教** 진교

一九七四年甲寅十月四日生

女 **恩惠** 은혜

三月十九日生父在
鎭晦軒裕后

根允 四子

赫烈 혁렬 見四卷 六三七

一九四九年己丑四月八日生 配濟州梁美淑一九五三年癸巳三月十七日生

錫烈

一九七一年辛亥十二月十五日生

女恩瑩 은영

一九七三年癸丑十一月七日生

翼洙 方根

鄭成基 見四卷 六三九

定圭 慶善
点洙 備根

晋州人父

后 子鄭永祚鄭定煥 鄭永錫

翼洙 中根

金炳珣 見四卷 六三九

禎善

蔚山人父相洙河西麟

厚后 子金載永金載 俊金載景

宋飯坤 見四卷 六三七

新平人父次男

后 子宋鍾馥宋鍾 俊宋鍾潤

高光杓 見四卷 六三七

長興人父基柱滄浪敬

履后 子高在彦

朴鍾英 見四卷 六三七

順天人父彩圭遐齋光

一后 子朴龍洙朴賢 洙朴敬洙朴文洙朴正洙

尹斗植 見四卷 六三七

坡平人父泰歡夢坡植

后 子尹炯哲

正烈 정렬 見四卷 六四七
一九五十年庚寅十二月二日生 配全州李貴任一九五五年乙未六月二十七日生父興魯讓寧大君禔后

龍圭 景善
明洙 浦根

宗烈 종렬 見四卷 六四八
字在鍊己未八月二十八日生 配長澤高氏癸亥生父亨鎭

浦根 二子

承烈 승렬 見四卷 六四八
字在俊甲子十一月十四日生 配長水黃氏辛未生父南淵祖義完

崔永在 見四卷 六四八

金熙南 見四卷 六四八

銘烈 명렬 見四卷 六四九

觀圭 熙善
學洙 復根

子權教 권교
一九七九年己未七月二十二日生

子華教 화교
一九五五年乙未一月二十七日生

子賢教 현교
一九五七年丁酉三月十三日生

光山人文忠公敬眞后

耽津人 子崔相仲

子金元培 金完培

子聖均 성균

二十一世

一九四二年壬午一月十九日生陸軍中尉 配韓山李貞妧 一九四六年丙戌六月十九日生父相求麟齊公 后

復根二子

鍍烈 도렬 見四卷六四九

一九四九年己丑四月十八日生建國大卒業 配全州李大圭一九五十年庚寅十一月五日生父榮燮德陽君 后

順烈 見四卷六四九

仁英 見四卷六四九

賢子 見四卷六四九

賢南 見四卷六四九

賢順 見四卷六四九

賢正 見四卷六四九

熙善 鳳洙 進根

俊烈 준렬 見四卷六五〇

二十二世

一九六八年戊申六月四日生

子宰均 제균

一九六九年己酉七月七日生

子濬均 준균

一九七七年丁巳十二月二十五日生

子乘均 승균

一九七九年己未十二月二十五日生

子大均 대균

二十三世

一九三七年丁丑一月十六日生 夫慶州金鎭五父永基鷄林公 后 子金春洙金孝贊金喜權

一九三九年己卯十二月十日生 夫彥陽金庚石父良熙章茂公 后 子金大煥金東學

一九四四年甲申九月二十七日生 夫東萊鄭允齊父鎬貞節公 后 子鄭誠濬鄭赫濬

一九四七年丁亥二月二日生 夫扶安金東鉉父琮喆持平公 后 子金大雄金大峻

一九五一年辛卯三月三日生 夫長興魏平福父聖邦香圓公 后

一九五三年癸巳十二月九日生 夫慶州金基卨

二十四世

二十五世

二十六世

一九五十年庚寅八月十九日生 配坡平尹善熙一九五四年甲午十月十日生 父在達

京順 見四卷六五〇

一九七七年丁巳三月七日生

一九四七年丁亥三月七日生 夫 洪性球 子洪炳民

京熙 見四卷六五〇

一九五四年甲午九月九日生 夫仁同張大萬 子張珍鎬張珍和

英熙 見四卷六五〇

一九五七年丁卯四月九日生 夫全州李成官父炳植

熙善
永根

泰洙 永根 二子

忠烈 충렬 見四卷六五一

初名文烈一九四七年丁亥一月十五日生 配咸陽朴在淑一九五五年乙未十二月二十二日生父燦吾

子東均 동균

一九七九年己未十二月二十一日生

永根

光烈 광렬 見四卷六五一

一九四八年戊子十一月五日生 配慶州鄭花子一九五七年丁酉五月十六日生父吉安

子原均 원균

一九八十年庚申五月二十七日生

二十一世

金順 見四卷六五一

熙善 翎洙 炳根

琪烈 기렬 見四卷六五一 一九三二年壬申十月十三日生 配延安李 一九四六年丙子 月 日生父秉陸

祥洙 東根

承烈 승렬 見四卷六五二 一九五四年甲午五月十八日生全北大學校工科大學卒業 配晉陽姜千秀一

二十二世

一九五三年年癸巳九月三日生 夫長興高

子 昌均 창균 一九五八年戊戌六月十五日生

子 明均 명균 一九六〇年庚子五月十七日生

子 爀均 혁균 一九六三年癸卯三月二十八日生

子 珏均 각균 一九六六年丙午一月二十五日生

子 宣均 선균 一九七三年癸丑一月十五日生

二十三世

永重父相國

二十四世

二十五世

二十六世

九五四年甲午四月十七日生父乙善

觀圭 鎭善
珪洙 洪根

右烈 우렬 見四卷 六五三
一九三八年戊寅二月十二日生 配羅州林英順一九四六年丙戌三月十五日生父長熙

子大均 대균
字大仲一九七三年癸丑二月廿六日生

子元均 원균
字大元一九七七年丁巳二月十六日生

女均一 균일
一九七〇年庚戌一月十三日生

女東洙 동수
一九七五年乙卯三月二十日生

錦烈 見四卷 六五四
玉烈 見四卷 六五四
桓洙 鎭善 雙根

東烈 동렬 見四卷 六五四
一九五〇年庚寅十二月二十九日生 配瑞山柳永福一九四九年己丑一月十

子坰均 경균
字坰鎬一九七四年甲寅一月廿八日生

子桂均 계균

一九四三年癸未十月十一日生 夫漢陽趙權翼 子趙季俊

一九四六年丙戌五月十三日生 夫全州李文甲文錦煥金成君

后子李在魯李正魯

一日生父起烈

雙根二子

楫烈 황렬見四卷 六五四

一九五五年乙未五月十五日生 配辛州奇点洵一九六一年辛丑十一月五日生父世彩高奉派后

雙根三子

恩烈 은렬見四卷 六五四

一九四六年丙戌八月十二日生 夫全州李六童父鳳宇孝寧大君補后

觀圭 澍善

昌洙 正根

成烈 성렬見四卷 六五六

一九四二年壬午十月五日生 配金海金氏一九四六年丙戌月 日生父鍾熙

正根二子

字桂源一九七八年戊午九月十四日生

光烈 광렬 見四卷六五六
一九四七年丁亥十月十四日生 配仁同張氏一九五〇年庚寅 月 日生 父吉洙南山洞公后

李萬喆 見四卷六五六
全州人父相權孝寧大君補后 子李奎成李 奇悅

昌洙 俊根

福烈 복렬 見四卷六五六
一九四二年壬午三月三十日生 配金海金 一九四八年戊子 月 日生 父

子大均 대균
一九七一年辛亥二月二十五日生

子領均 영균
一九七四年甲寅八月十三日生

昌洙 甲根

貴烈 귀렬 見四卷六五七
一九四九年己丑一月十七日生 配全州李 一九五五年乙未三月五日生 父永洙

子東均 동균
初名東昊一九七六年丙辰九月一日生

子承均 승균
字承昊一九七八年戊午九月廿二日生

女敬子 경자

鴈圭 在善
明洙 成根

昌烈 창렬見四卷六五八
一九四二年壬午七月十一日生 配晉州鄭氏一九四九年己丑二月二十八日生父鄭鳳杜

正子 見四卷六五八
順子 見四卷六五八

明洙 丁根

光烈 광렬見四卷六五八
一九四四年甲申九月二十三日生 配光山金氏一九四四年甲申三月十七日生父

丁根 二子

夏烈 하렬見四卷六五八
一九四六年丙戌七月三十日生 配光

子明教 명교
字明周一九六八年戊申二月廿二日生

子教國 교국
字明國一九六九年己酉三月三十日生

子南教 남교
一九七五年乙卯五月八日生

子宗教 종교
一九七七年丁巳十月二十九日生

子宣教 선교
一九七三年癸丑十月五日生

一九六一年辛丑二月十八日生

一九五十年庚寅五月三日生 夫金永吉父
一九五四年甲午五月七日生 夫慶州崔成喜父富德 子崔治煥 崔治弘

子金允善

山金氏一九四八年戊子三月十九日生 父

德禮 見四卷六五八

子政教 정교 一九七五年乙卯二月三日生

德水 見四卷六五八

一九四八年戊子十二月十九日生 夫晋州姜成德父遠吉 子姜在九姜忠九

一烈 일렬 見四卷六五八

一九五十年庚寅六月十八日生 配咸平李氏一九五六年丙申五月十五日生 父

一九五一年辛卯一月二十九日生 夫青松沈相文父 子沈后燮

明洙 兄根

兄根 二子

二烈 이렬 見四卷六五八

一九五三年癸巳六月七日生 配長水黃春熙一九五八年三月五日生父炳善

二順 見四卷六五九

一九五三年癸巳十一月二十三日生 夫陳良甲 子陳相浩

容順 見四卷六五九

一九五六年丙申正月二十二日生 夫朴鍾植 子朴知年

應圭 炯善 震洙 點根

尙烈 상렬見四卷六六四

一九三九年己卯八月五日生 配長水黃乙順一九四六年丙戌 月 日生父一龍 后一九七二年壬子六月三十日卒墓扶安郡保安面牛東里南臺峰北中麓卯坐 後配密陽朴新實一九四六年丙戌九月二十日生父均厚

子龍均 용균

一九六八年戊申九月十八日生

女根玉 근옥

一九六五年乙巳二月六日生

女正玉 정옥

一九六六年丙午六月二十四日生

女正任 정님

一九七三年癸丑 月 日生

子明均 명균

一九七九年己未二月六日生

子南均 남균

一九七一年辛亥三月十五日生

女守娟 수연

一九七五年乙卯七月七日生

點根 二子

鍾烈 종렬見四卷六六四

一九四二年壬午六月二十五日生 配昌寧成敬子一九四六年丙戌正月十八日生父以吉

炯善 贊根

震洙

章烈 장렬 見四卷六六四
一九四六年丙戌七月六日生 配全州李京順一九五二年壬辰二月十五日生 父乙鍾海龍公后

炯善 明洙 鳳根

榮烈 영렬 見四卷六六五
一九四五年乙酉三月二十二日生 配長水黃点順一九四九年己丑十月三日生 父

子東均 동균
初名東桓一九七八年戊午九月二十四日生

子鉉教 현교
初名炫昌一九七二年壬子一月十五日生

女炫周 현주
一九六九年戊申八月十八日生

女炫正 현정
一九七三年癸丑三月十六日生
一九四八年戊子六月十五日生 夫羅州林永奉 子林成勳林相勳
一九五四年甲午十月二十一日生 夫密陽朴俊煥 子

榮二 見四卷六六五

炯善 丁洙 潤根

容淑 見四卷六六五

炯善 丁洙 潤根

昊烈 경렬 見四卷六六六
一九四一年辛巳十一月十五日生 配

子營均 영균
一九七一年辛亥七月十六日生

星州李奉錬一九四九年己丑八月二十日生父尚燮

姬烈 見四卷 六六六

金烈 見四卷 六六七

炯善 順根

丁洙

恩京 見四卷 六六七

辰圭 永善 益洙 成根

鍾烈 종렬 見四卷 六六九

一九三九年己卯九月十三日生 配水原白一淑一九四六年丙戌十月十六日生父南龍

成根 二子

南烈 남렬 見四卷 六六九

一九四四年甲申七月十八日生延世大

子相均 상균

一九七四年甲寅正月二十三日生

一九四六年丙戌十二月八日生 夫延安車 震洙父得豐 子車相賢

一九五〇年庚寅二月十一日生 夫水原金 良善父京萬 子金永煥

一九五二年壬辰十二月十七日生 夫海州 崔榮敦父昌一 子崔倫碩崔勳碩

子南教 남교

一九六八年戊申十月一日生

子元教 원교

一九七一年辛亥正月十六日生

女英叔 영숙

一九六九年戊申正月三日生

女賢硪 현아

一九七八年戊午十二月二十七日生

學院卒業　配密陽朴令淑一九五四年甲午十月八日生父

益洙　長根女

金泰烋 見四卷六七〇

慶州人　子金成吉　金在吉金成龍

李宇澤 見四卷六七〇

全州人

趙泰龍 見四卷六七〇

漢陽人

辰圭　永善

益洙　春根

知烈 지렬 見四卷六七〇

初名志烈一九五二年壬辰十月二十九日生　配密陽朴外連一九五四年甲午十月二日生

春根　二子

相烈 상렬 見四卷六七〇

一九五五年乙未五月二十五日生　配密陽朴順任一九五六年丙申四月　日生父士圭

子鳳教 봉교

一九七六年丙辰七月二日生

子東教 동교

一九七九年己未四月三十日生

二十一世 二十二世 二十三世 二十四世 二十五世 二十六世

益洙 永善 正根
李春昊 見四卷 六七一

永善 景洙 鮮根
東烈 동렬 見四卷 六七一
一九四四年甲申十月二十四日生 配晋州姜福德一九四八年戊子八月二十九日生父熙遠

全州人父丙根讓寧大君裨后 子李世汜

子準教 준교
一九七八年戊午九月十一日生

女仙愛 선애
一九七五年乙卯十月十六日生

東任 見四卷 六七二
一九四七年丁亥五月六日生 夫光山金容均父汶洙 子金熙中

我初 見四卷 六七二
一九五〇年庚寅二月二十四日生 夫東萊鄭炳謨

吾目 見四卷 六七二
一九五二年壬辰九月十日生 夫慶州崔永善父載德 子崔昌赫

福任 見四卷 六七二
一九五七年丁酉十一月十七日生 夫安成德

永善 景洙 宰根
米任 見四卷 六七二
一九四九年己丑七月十六日生 夫林基東父乙敬 子林昌奎林 常奎

順任 見四卷 六七三
一九五四年甲午十二月二十四日生 夫安東金大植父壽明

興善 億洙 海根
行烈 행렬 見四卷 六七三

子想教 상교

初名東煥一九四九年己丑三月四日生 配谷山延淑鑑一九五一年辛卯九月一日生父奎男忠愍公最績后

貴任 見四卷六七四

一九五五年乙未十一月二十八日生 夫漢陽趙成泰

鉉圭 益善

鏞洙 英根

正熙 정희 見四卷六七六

一九三四年甲戌九月十六日生全南醫大卒業全大大學院卒業醫學博士全南醫大教授 配慶州李氏一九三七年丁丑十一月二十三日生父晩雨菊堂 后

子彦均 은균

一九六二年壬寅二月二十七日生

子炫均 현균

一九六三年癸卯十二月二十六日生

子濬均 준균

一九七一年辛亥十二月二十日生

英根 二子

榮熙 영희 見四卷六七六

一九三七年丁丑六月三日生 配羅州鄭氏一九四二年壬午九月二十日生父東衍文靖公可臣后

子昌宣 창선

一九六六年丙午五月二日生

英根三子

昌熙 창희 見四卷六七六
一九四一年辛巳閏六月七日生
配全州李氏一九四二年壬午八月四日生父仙奉孝寧大君補后

英根四子

承熙 승희 見四卷六七六

英根五子

重熙 중희 見四卷六七六

奇權命 見四卷六七六

洪德憙 見四卷六七七

子承均 승균
一九七一年辛亥七月二十一日生

子燦均 찬균
一九七五年乙卯四月一日生

幸州人父世觀貞武公
虔后 子奇浚奇沃奇
滿奇澄奇潤奇澈
豊山人父昌述洪崖侃
后 子洪雲起洪起

鏞洙 雙根

明熙 명희 見四卷 六七七
一九三五年乙亥三月二十八日生
配蔚山金氏丁丑生 父炳國河西麟厚后

雙根二子

漾熙 양희 見四卷 六七七
一九四〇年庚辰八月二十八日寅時生
配東萊鄭氏一九四四年甲申生父貴石文景公欽后

雙根三子

甲熙 갑희 見四卷 六七七
一九四三年癸未十二月四日辰時生
配平壤趙氏一九四九年己丑一月十四日生父鏞泰貞肅公仁規后

子錫均 석균
一九七二年壬子八月二十三日生

子昌起 창기
一九六九年己酉一月二十五日生

子芒均 인균
一九七二年壬子七月一日生

子政炫 정현
一九七七年丁巳三月二十八日生

子東俊 동준
一九七五年乙卯六月二十九日生

金潢 見四卷 六七七
光山人父正炫

李埈成 見四卷 六七七
清安人父中煥錦溪澮后

金楠洙 見四卷 六七七
善山人父良煥農岩后 子金洪才金洪甲

沈相文 見四卷 六七七
青松人父應澤安孝公后 子沈振燮沈泰完沈洪杓沈庚燮

鏞洙 有根

秉熙 병희 見四卷 六七七
一九三五年乙亥十二月十一日生
配瑞興金氏甲戌生
甲寅二月六日卒墓京畿道高陽郡松萩公園墓地
後配晋州姜氏父二星

子昇炫 승현
一九七三年癸丑十二月十六日生

金龍述 見四卷 六七七
金海人父 后 子金海坤金重坤金敬坤

洪順兆 見四卷 六七七
高陽人父 后 子洪準杓洪載杓洪誠杓

李鎬允 見四卷 六七七
全州人父 后 子李海光

崔大旭 見四卷 六七七
全州人父 后 崔源錫

弘圭 致善
晟洙 昌根

敬烈 경렬 見四卷 六八〇

子宰均 재균

一九一一年辛亥四月二十五日生
二十四日卒墓高敞雅山面龍溪里八字嶝坐配全州李氏父順京孝寧大君補后
弘圭 致善 萬洙 正根

仁烈 인렬見四卷六八一
一九三一年辛未十一月二日生 配新安朱氏父明鎬文簡公軒后

正根二子

東烈 동렬見四卷六八一
戊寅三月十三日生
四月十五日卒 墓在全黑石洞國平墓地 配密陽朴氏父東柱

正根三子

鍾烈 종렬見四卷六八一

一九六二年壬寅二月四日生

子判教 판교
一九六〇年庚子四月十九日生

子東教 동교
一九七〇年庚戌三月二十二日生

全州人父萬永

女崔炳煥

子峯均 봉균

一九三八年戊寅三月十三日生 配江陵劉氏父成伯忠正公后

正根四子

禮烈 예렬 見四卷六八一

一九四二年壬午三月十五日生 配慶州金氏父贊成

烈鍾

一九六〇年庚子三月九日生

子 明均 명균

一九六三年癸卯十月十四日生

子 永均 영균

一九七〇年庚戌正月十二日生

女 薛相南

淳昌人父五洙

子 相教 상교

一九六二年壬寅六月十一日生

子 成教 성교

一九六七年丁未二月八日生

子 文教 문교

一九六六年己酉三月十五日生

子 正教 정교

一九七一年辛亥十月十八日生

子 德教 덕교

正根五子

智烈 지렬 見四卷 六八一

一九四四年甲申三月二十八日生 配金海金氏父榕植

正根六子

信烈 신렬 見四卷 六八二

一九四八年戊子四月十二日生 配善山金氏父公三

金用求 見四卷 六八二

商山人父 石泉亨 進后 子金炳基金永基

尹用鎭 見四卷 六八二

坡平人父 夢坡超 后 子尹魯洙尹柄洙

韓成洙 見四卷 六八二

清州人父 忠壯公 后 子韓相文韓相生韓相仲

金喆善 見四卷 六八二

清道人父 長榮 后 子金朝烈金孝烈

李相鍾

咸平人父 箕城君 兢后

子永教 영교

一九七〇年辛亥六月十三日生

子玹教 현교

一九七六年丙辰一月二十三日生

一九七六年丙辰六月十日生

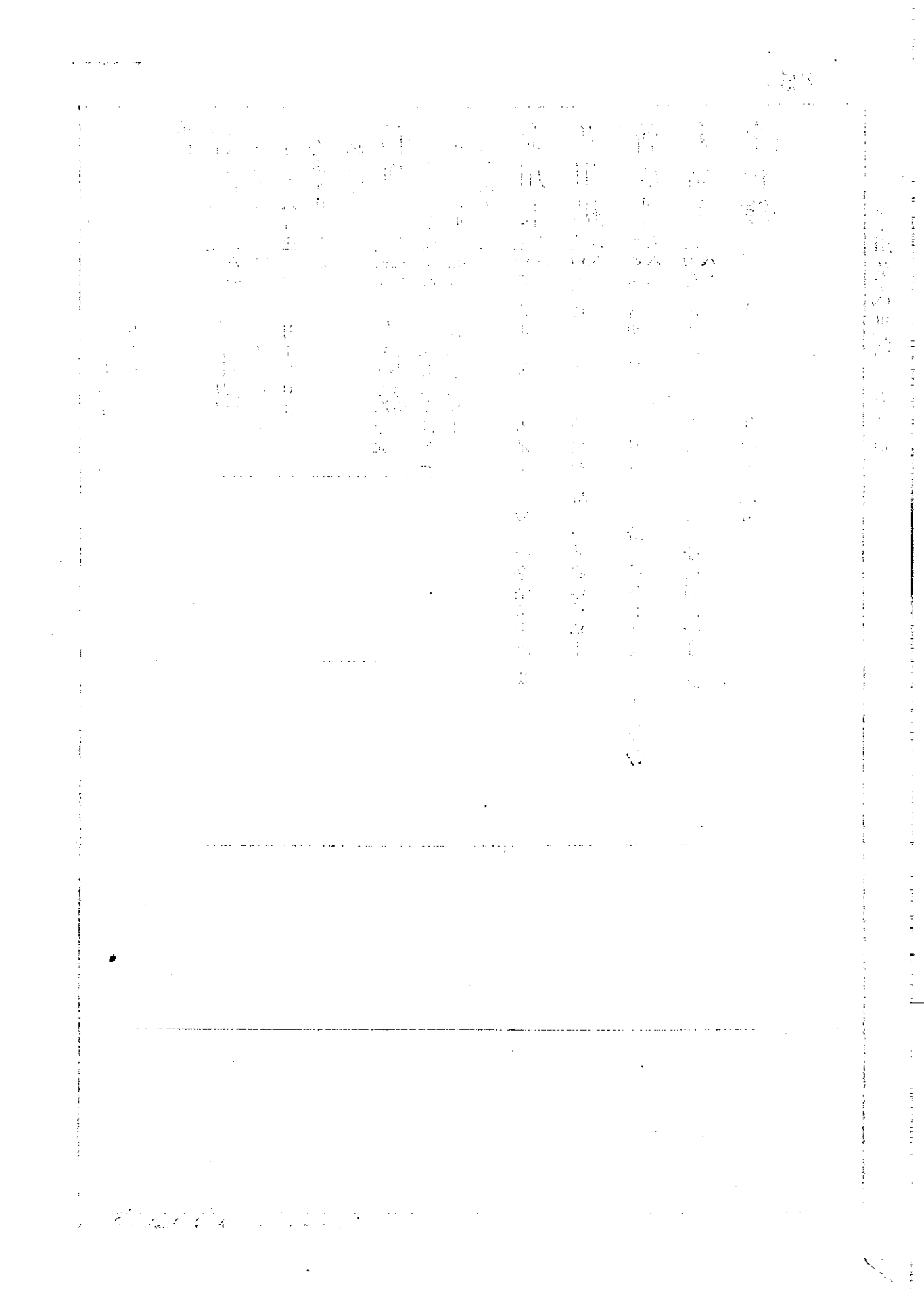

西紀 一九八一年 九月 二十一日 印刷
西紀 一九八一年 十一月 三十日 發行

羅州吳氏大同譜 卷之四

光山郡 三道面 芝坪里 平櫝齋
發行人 吳 濬 燮
編輯人 吳 恒 燮

印刷 湖南文化社
光州市 東區 不老洞 一一一番地
電話 ㉝ 八六二七
㉝ 八一一〇
夜間 ㉝ 八七六五